



ŠTATISTICKÝ
ÚRAD
SLOVENSKEJ
REPUBLIKY

Výsledky štvrťročných získovaní v priemysle SR a výroba vybraných výrobkov za 2.štvrťrok 2025

Quarterly surveys
results of industry in the SR
and selected goods production
in the 2nd quarter of 2025

Odvetvové
štatistiky

2025

Kód: 051425

Okruh: Priemysel

Dátum: September 2025

Výsledky štvrťročných zistovaní v priemysle SR a výroba vybraných výrobkov za 2.štvrťrok 2025

Quarterly surveys
results of industry in the SR
and selected goods production
in the 2nd quarter of 2025

Sekcia podnikových štatistík

Generálny riaditeľ sekcie: Libuša Kolesárová

Odbor štatistiky priemyslu

Kontaktná osoba: Roman Török, tel.: +421/2/50 23 63 10

2025

ZVEREJŇOVANIE VYBRANÝCH ÚDAJOV ŠTATISTICKÉHO ÚRADU SR

Kalendár prvého zverejnenia vybraných údajov Štatistického úradu SR je dostupný na internetovom portáli www.statistics.sk. Všetky upresnenia termínov za kategóriu priemyslu sú zverejnené na uvedenom internetovom portáli vopred.

RELEASE OF SELECTED DATA OF THE STATISTICAL OFFICE OF THE SR

Calendar of the first release of selected data of the Statistical Office of the SR is available on the Internet portal www.statistics.sk. All amendments of deadlines for the category of industry are published on the given Internet portal in advance.

Autori publikácie: kolektív odboru štatistiky priemyslu Štatistického úradu SR

Štatistický úrad SR

Informačný servis

Lamačská cesta 3/C

840 05 Bratislava

tel. +421/2/50 23 63 35

e-mail: info@statistics.sk

www.statistics.sk

Rozmnožovanie obsahu tejto publikácie, ako aj jednotlivých častí, v pôvodnej alebo upravenej podobe pre komerčné účely, je možné len s písomným súhlasom Štatistického úradu SR. Údaje, ktoré sú obsahom tejto publikácie, je možné použiť len s uvedením zdroja.

Copying contents of this publication either whole or single parts, both in original and adjusted form for commercial purposes is possible only unless the Statistical Office of the Slovak Republic gives written permission. Data of this publication can be used only with identification of the source.

Metodické vysvetlivky
Methodological notes

5

I. Výsledky spracovania štvrťročných výkazov Prod 3-04

Results of processing of quarterly returns Prod 3-04

Tab. 1 Finančné ukazovatele za 2. štvrťrok 2025 podľa SK NACE

9

Tab. 1 Financial indicators in the 2nd quarter of 2025 by SK NACE

Tab. 2 Finančné ukazovatele za 2. štvrťrok 2025 podľa špeciálnych zoskupení priemyselných odvetví (SK NACE)

10

Tab. 2 Financial indicators in the 2nd quarter of 2025 dividing into special aggregates of the industrial branches (SK NACE)

Tab. 3 Finančné ukazovatele za 2. štvrťrok 2025 podľa hlavných priemyselných zoskupení

11

Tab. 3 Financial indicators in the 2nd quarter of 2025 by Main Industrial Groupings

Tab. 4 Dlhodobý nehmotný a hmotný majetok a oprávky za 2. štvrťrok 2025 podľa SK NACE

12

Tab. 4 Intangible and tangible fixed assets depreciable and accumulated depreciation of intangible and tangible fixed assets in the 2nd quarter of 2025 by SK NACE

Tab. 5 Dlhodobý nehmotný a hmotný majetok a oprávky za 2. štvrťrok 2025 podľa špeciálnych zoskupení priemyselných odvetví (SK NACE)

13

Tab. 5 Intangible and tangible fixed assets depreciable and accumulated depreciation of intangible and tangible fixed assets in the 2nd quarter of 2025 by dividing into special aggregates of the industrial branches (SK NACE)

Tab. 6 Dlhodobý nehmotný a hmotný majetok a oprávky za 2. štvrťrok 2025 podľa hlavných priemyselných zoskupení

14

Tab. 6 Intangible and tangible fixed assets depreciable and accumulated depreciation of intangible and tangible fixed assets in the 2nd quarter of 2025 Main Industrial Groupings

Tab. 7 Zásoby za 2. štvrťrok 2025 podľa SK NACE

15

Tab. 7 Stocks in the 2nd quarter of 2025 by SK NACE

Tab. 8 Zásoby za 2. štvrťrok 2025 podľa špeciálnych zoskupení priemyselných odvetví (SK NACE)

16

Tab. 8 Stocks in the 2nd quarter of 2025 by dividing into special aggregates of the industrial branches (SK NACE)

Tab. 9 Zásoby za 2. štvrťrok 2025 podľa hlavných priemyselných zoskupení

17

Tab. 9 Stocks in the 2nd quarter of 2025 by Main Industrial Groupings

Tab. 10 Zamestnanci a mzdy za 2. štvrťrok 2025 podľa SK NACE

18

Tab. 10 Employees and wages in the 2nd quarter of 2025 by SK NACE

Tab. 11 Zamestnanci a mzdy za 2. štvrťrok 2025 podľa špeciálnych zoskupení priemyselných odvetví (SK NACE)

19

Tab. 11 Employees and wages in the 2nd quarter of 2025 by dividing into special aggregates of the industrial branches (SK NACE)

Tab. 12 Zamestnanci a mzdy za 2. štvrťrok 2025 podľa hlavných priemyselných zoskupení

20

Tab. 12 Employees and wages in the 2nd quarter of 2025 by Main Industrial Groupings

Tab. 13 Finančné ukazovatele od začiatku roka do konca 2. štvrťroka 2025 podľa SK NACE

21

Tab. 13 Financial indicators by economic activity as from beginning of year to the end of 2nd quarter of 2025

Tab. 14 Finančné ukazovatele od začiatku roka do konca 2. štvrťroka 2025 podľa špeciálnych zoskupení priemyselných odvetví SK NACE	22
Tab. 14 Financial indicators by special aggregates of the industrial branches SK NACE as from beginning of year to the end of 2nd quarter of 2025	
Tab. 15 Finančné ukazovatele od začiatku roka do konca 2. štvrťroka 2025 podľa hlavných priemyselných zoskupení	23
Tab. 15 Financial indicators by Main Industrial Groupings as from beginning of year to the end of 2nd quarter of 2025	
Tab. 16 Zamestnanci a mzdy od začiatku roka do konca 2. štvrťroka 2025 podľa SK NACE	24
Tab. 16 Employees and wages by SK NACE as from beginning of year to the end of 2nd quarter of 2025	
Tab. 17 Zamestnanci a mzdy od začiatku roka do konca 2. štvrťroka 2025 podľa špeciálnych zoskupení priemyselných odvetví SK NACE	25
Tab. 17 Employees and wages by special aggregates of the industrial branches SK NACE as from beginning of year to the end of 2nd quarter of 2025	
Tab. 18 Zamestnanci a mzdy od začiatku roka do konca 2. štvrťroka 2025 podľa hlavných priemyselných zoskupení	26
Tab. 18 Employees and wages by Main Industrial Groupings as from beginning of year to the end of 2nd quarter of 2025	
Legendy / Legends	27
Grafy / Graphs	29
Vybrané finančné ukazovatele za 2. štvrťrok 2025 podľa sekcií a špeciálnych zoskupení priemyselných odvetví SK NACE (v bežných cenách)	29
Selected financial indicators in the 2nd quarter 2025 by selected sections and special aggregates of the industrial branches of SK NACE (at current prices)	
Vybrané finančné ukazovatele od začiatku roka do konca 2. štvrťroka 2025 podľa sekcií a špeciálnych zoskupení priemyselných odvetví SK NACE (v bežných cenách)	30
Selected financial indicators as from beginning of year to the end of 2nd quarter 2025 by selected sections and special aggregates of the industrial branches of SK NACE (at current prices)	
Trend vybraných finančných ukazovateľov v priemysle SR (v bežných cenách)	31
Development of selected financial indicators in industry SR (at current prices)	
II. Výsledky spracovania mesačného podnikového výkazu priemyselnej organizácie Priem 1-12 o výrobe vybraných výrobkov (podľa zoznamu PRODSLOV)	33
Results of processing of monthly enterprise report of industrial organisation Priem 1-12 on production of selected products (according to the list of PRODSLOV)	

METODICKÉ VYSVETLIVKY

I. Výsledky spracovania štvrťročných výkazov Prod 3-04

Priemyselné podniky s 20 a viac zamestnancami

Základnou spravodajskou jednotkou je podnik (právny subjekt) s hlavnou činnosťou priemyselnou. Hlavná priemyselná činnosť sa určuje podľa registrovanej príslušnosti organizácie k divíziám 05 až 39 Štatistickej klasifikácie ekonomických činností SK NACE. SK NACE člení priemysel do štyroch základných kategórií: ťažba a dobývanie (B), priemyselná výroba (C), dodávka elektriny, plynu, pary a studeného vzduchu (D) a dodávka vody; čistenie a odvod odpadových vôd, odpady a služby odstraňovania odpadov (E).

Výkazy predkladajú organizácie s počtom zamestnancov 20 a viac zapísané v obchodnom registri.

Publikácia obsahuje finančné ukazovatele, údaje o zamestnancoch, mzdových prostriedkoch a z nich odvodených ukazovateľoch. Ukazovateľ produktivity práce je vypočítaný z produkcie.

Publikované údaje sú triedené podľa Štatistickej klasifikácie ekonomických činností SK NACE Rev. 2, špeciálnych zoskupení priemyselných odvetví a hlavných priemyselných zoskupení.

II. Výsledky spracovania mesačného podnikového výkazu priemyselnej organizácie Priem 1-12 o výrobe vybraných výrobkov (podľa zoznamu PRODSLOV)

Súbor spravodajských jednotiek tvoria organizácie zapísané do obchodného registra, ziskovo orientované príspevkové organizácie a verejnoprávne inštitúcie s počtom zamestnancov 20 a viac a organizácie s počtom zamestnancov do 19, ktoré v minulom období dosiahli obrát 5 mil. Eur a viac a majú hlavnú činnosť priemyselnú, ako aj vybrané nepriemyselné organizácie.

Dňom 1. 1. 1998 nadobudol platnosť zoznam priemyselných výrobkov a služieb PRODSLOV, ktorý je vypracovaný na základe zoznamu PRODCOM platnom v krajinách Európskej únie. Podľa zoznamu PRODCOM prebieha v krajinách Európskej únie od roku 1993 pravidelné štatistické zisťovanie priemyselnej produkcie na účely vzájomnej porovnateľnosti jednotlivých štátov EÚ.

Zoznam PRODSLOV klasifikuje produkciu podľa desaťmiestneho kódu, ktorý je na prvých štyroch miestach zhodný s klasifikáciou SK NACE, na šiestich miestach s Klasifikáciou produkcie (ďalej KP) a na ôsmich so zoznamom PRODCOM. Posledné dve miesta vyjadrujú špecifikáciu výrobku z hľadiska národných potrieb.

PRODSLOV sa každoročne aktualizuje na základe potrieb sledovania vybraných položiek v rámci EÚ a zmien v Colnom sadzobníku, ako aj v dôsledku prebiehajúcich zmien vo výrobnej štruktúre slovenského priemyslu.

Údaje nie sú publikované vyčerpávajúco, pretože u niektorých výrobkov ide o dôverné údaje, ktoré podliehajú ochrane v zmysle Zákona č. 540/2001 Z.z. o štátnej štatistike (prípadne monopolný výrobca).

METHODOLOGICAL NOTES

I. Results of processing of quarterly returns Prod 3-04

Industrial enterprises with 20 and more employees

As a basic reporting unit stands there an enterprise (a legal subject) with main industrial activity. This activity is inserted into sectors as from 05 to 39 according to Statistical Classification Of Economic Activities SK NACE. SK NACE classifies industry into four basic categories: mining and quarrying (B), manufacturing (C), electricity, gas, steam and air conditioning supply (D) and water supply; sewerage, waste management and remediation activities (E).

The returns are being submitted by organizations with 20 and more employees registered in Companies Register.

The publication contains financial indicators, employees, wages and other indicators derived from those ones. Indicators of productivity of labour is calculated from indicator production.

The data published is classified by Statistical classification of economic activities SK NACE, Special aggregates of the industrial branches and Main Industrial Groupings.

II. Results of processing of monthly enterprise report of industrial organisation Priem 1-12 on production of selected products (according to the list of PRODSLOV)

File of reporting units is created by organisations registered in the Business Register, profit orientated contribution organisations and public legal institutions with the number of employees 20 and more and organisations with the number of employees up to 19, which reached the turnover of 5 mill. EUR and more in the past and their main activity is industrial, as well as other non-industrial organisations.

Since 1 January 1998 the PRODSLOV list of industrial products and services become valid. It is worked out on the base of PRODCOM list valid in the countries of the European Union. According to PRODCOM regular statistical survey on industrial production for purposes of mutual commensurability of individual states of the EU has been in progress in the countries of the European Union since 1993.

PRODSLOV list classifies production according to ten-digit code which is equal with the SK NACE in four places, in six places it is equal with the Classification of production (CP further on) and in eight places with PRODCOM. The last two digits express the detailed specification of a product from the national needs point of view.

PRODSLOV is updated annually on the base of needs of monitoring of selected items within the EU and changes in the Customs Tariffs as well as in consequence with running changes in the production structure of the Slovak industry.

Data are not published in a comprehensive way because in several products confidential data are concerned, which are protected according to the Digest No. 540/2001 Z. z on official statistics (possibly monopoly producer).

Kapitola I.
Chapter I

Výsledky spracovania štvrťročných výkazov Prod 3-04
Results of processing of quarterly returns Prod 3-04

Tab. 1 Finančné ukazovatele za 2. štvrťrok 2025 podľa SK NACE

Tab. 1 Financial indicators in the 2nd quarter of 2025 by SK NACE

SK NACE ^{2/}	v EUR (in EUR)										
	Výnosy		Produkcia		Tržby za vlastné výkony a tovar		Náklady spolu		Hospodársky výsledok	Pridaná hodnota	
	Total revenues		Production		Turnover		Expenses in total		Profit/loss before the taxation	Value added	
	vykazované obdobie current period	index MR=100 previous year=100	vykazované obdobie current period	index ^{1/} MR=100 previous year=100	vykazované obdobie current period	index ^{1/} MR=100 previous year=100	vykazované obdobie current period	index MR=100 previous year=100	vykazované obdobie current period	vykazované obdobie current period	index MR=100 previous year=100
05 Ťažba uhlia a lignitu	D	D	D	D	D	D	D	D	D	D	D
07 Dobývanie kovových rúd	D	D	D	D	D	D	D	D	D	D	D
08 Iná ťažba a dobývanie	95 852 399	105,6	88 463 372	100,3	84 661 510	96,0	78 471 101	103,6	17 381 298	38 256 782	113,4
09 Pomocné činnosti pri ťažbe	D	D	D	D	D	D	D	D	D	D	D
10 Výroba potravín	1 498 722 759	107,2	1 261 024 269	104,4	1 449 350 451	103,5	1 416 315 935	110,9	82 406 824	334 817 701	102,2
11 Výroba nápojov	251 902 687	93,2	200 566 185	100,0	223 821 039	94,8	229 292 817	92,6	22 609 870	64 575 414	105,5
13 Výroba textilu	89 625 994	87,6	80 890 833	86,0	85 666 934	85,7	82 694 884	90,8	6 931 110	35 856 275	96,4
14 Výroba odevov	54 246 343	85,8	50 629 571	80,6	53 116 775	84,2	58 779 452	97,9	-4 533 109	20 374 254	67,0
15 Výroba kože a kožených výrobkov	149 443 038	145,3	108 641 115	111,3	136 896 608	138,4	142 507 646	138,5	6 935 392	45 564 801	123,0
16 Spracovanie dreva a výroba výrobkov z dreva a korku	261 287 041	102,5	234 019 040	105,0	242 129 034	107,7	252 463 163	102,6	8 823 878	55 342 460	103,5
17 Výroba papiera a papierových výrobkov	502 542 700	104,0	441 281 885	99,7	462 244 117	98,1	460 466 057	104,9	42 076 643	122 980 461	99,7
18 Tlač a reprodukcia záznamových médií	78 004 263	91,9	62 569 686	84,6	64 051 726	83,8	77 307 944	92,9	696 319	20 703 492	101,9
19 Výroba koksu a rafinovaných ropných produktov	1 430 331 408	97,9	984 778 623	122,6	1 393 795 257	121,6	1 387 216 111	101,9	43 115 297	135 038 069	81,1
20 Výroba chemikálií a chemických produktov	550 545 076	91,8	472 662 192	91,5	520 615 988	92,5	548 776 603	97,7	1 768 473	114 049 210	90,8
21 Výroba základných farmaceutických výrobkov	86 707 173	112,1	73 918 626	104,2	73 414 288	103,6	81 678 537	116,7	5 028 636	34 145 545	105,5
22 Výroba výrobkov z gumy a plastu	1 301 694 715	94,1	1 197 592 403	100,1	1 241 730 939	97,2	1 196 615 320	97,6	105 079 395	401 223 644	99,7
23 Výroba ostatných nekovových minerálnych výrobkov	751 517 646	102,5	653 585 170	92,1	683 618 346	90,6	673 239 160	103,3	78 278 486	221 748 438	103,3
24 Výroba a spracovanie kovov	1 665 330 557	95,4	1 371 797 644	98,2	1 378 131 822	99,8	1 642 121 930	95,3	23 208 628	291 189 672	104,4
25 Výroba kovových konštrukcií okrem strojov a zariadení	1 866 876 276	109,9	1 606 018 208	102,4	1 711 462 603	105,9	1 684 099 841	109,4	182 776 435	482 596 545	109,2
26 Výroba počítačových, elektronických a optických výrobkov	782 005 047	88,4	708 885 491	96,9	731 672 157	93,0	756 921 627	89,1	25 083 420	115 345 845	99,5
27 Výroba elektrických zariadení	1 548 303 598	93,8	1 384 827 023	96,0	1 392 686 291	95,4	1 491 125 655	91,5	57 177 943	320 577 199	102,4
28 Výroba strojov a zariadení i. n.	1 990 220 238	108,7	1 740 628 681	101,8	1 756 377 831	97,2	1 903 139 871	106,9	87 080 367	472 377 966	111,6
29 Výroba motorových vozidiel, návesov a prívesov	11 103 234 702	101,5	10 589 282 538	99,9	10 764 194 097	99,3	10 713 679 677	101,2	389 555 025	1 391 384 076	100,8
30 Výroba ostatných dopravných prostriedkov	237 472 687	103,5	171 827 573	83,3	207 637 454	107,0	222 317 736	106,4	15 154 951	51 081 300	89,6
31 Výroba nábytku	237 960 963	116,9	193 524 927	106,5	191 077 162	105,2	220 841 763	107,0	17 119 200	57 270 856	120,6
32 Iná výroba	141 765 461	95,6	129 136 914	96,5	136 195 900	98,9	130 680 368	93,6	11 085 093	44 569 077	91,7
33 Oprava a inštalácia strojov a prístrojov	361 301 154	89,8	297 514 081	86,1	327 093 322	89,7	329 654 686	89,7	31 646 469	113 079 113	93,2
35 Dodávka elektriny, plynu, pary a studeného vzduchu	4 309 017 143	101,3	3 083 352 274	104,4	3 865 091 910	104,8	3 881 829 232	100,9	427 187 911	876 537 662	84,6
36 Zber, úprava a dodávka vody	168 841 927	106,4	157 107 032	102,7	154 832 514	102,5	163 020 776	111,2	5 821 151	88 720 879	104,5
37 Čistenie a odvod odpadových vôd	D	D	D	D	D	D	D	D	D	D	D
38 Zber, spracúvanie a likvidácia odpadov; recyklácia materiálov	249 906 241	99,4	200 709 171	88,1	232 579 609	90,9	227 142 044	99,6	22 764 197	89 593 781	101,7
39 Ozdravovacie činnosti a ostatné činnosti nakladania s odpadom	D	D	D	D	D	D	D	D	D	D	D
SR spolu	31 785 049 561	100,8	27 561 553 348	100,3	29 580 258 438	100,4	30 068 886 401	101,0	1 716 163 159	6 047 553 269	99,0

^{1/} index rovnaké obdobie min. roka = 100 v stálych cenách (december 2021 = 100)

Index the same period of the previous year = 100 in constant prices (December 2021= 100)

^{2/} The english text of the legend is stated on the page 27D - údaj nie je možné publikovať pre jeho dôverný charakter
data cannot be published due to confidentiality

Tab. 2 Finančné ukazovatele za 2. štvrťrok 2025 podľa špeciálnych zoskupení priemyselných odvetví (SK NACE)

Tab. 2 Financial indicators in the 2nd quarter of 2025 dividing into special aggregates of the industrial branches (SK NACE)

Špeciálne zoskupenia priemyselných odvetví Special aggregates of the industrial branches ^{3/}	Výnosy		Produkcia		Tržby za vlastné výkony a tovar		Náklady spolu		Hospodársky výsledok	Pridaná hodnota	
	Total revenues		Production		Turnover		Expenses in total		Profit/loss before the taxation	Value added	
	vykazované obdobie current period	index MR=100 previous year=100	vykazované obdobie current period	index ^{1/} MR=100 previous year=100	vykazované obdobie current period	index ^{1/} MR=100 previous year=100	vykazované obdobie current period	index MR=100 previous year=100	vykazované obdobie current period	vykazované obdobie current period	index MR=100 previous year=100
B Ťažba a dobývanie	110 507 188	105,5	99 194 800,9	102,6	95 184 152,9	97,6	90 197 635,7	95,3	20 309 552,3	43 414 937,9	117,2
C Priemyselná výroba	26 941 041 526	100,7	24 015 602 678	100,0	25 226 980 139	100,0	25 701 936 782	101,0	1 239 104 744	4 945 891 414	101,8
CA Výroba potravín, nápojov a tabakových výrobkov	1 750 625 446	104,9	1 461 590 454	103,7	1 673 171 490	102,1	1 645 608 752	107,9	105 016 694	399 393 115	102,7
CB Výroba textilu, odevov, kože a kožených výrobkov	293 315 375	109,3	240 161 519	93,2	275 680 317	102,7	283 981 982	111,8	9 333 393	101 795 330	97,3
CC Výroba drevených a papierových výrobkov, tlač	841 834 004	102,2	737 870 611	100,4	768 424 877	100,2	790 237 164	102,9	51 596 840	199 026 414	100,9
CD Výroba koksu a rafinovaných ropných produktov	1 430 331 408	97,9	984 778 623	122,6	1 393 795 257	121,6	1 387 216 111	101,9	43 115 297	135 038 069	81,1
CE Výroba chemikálií a chemických produktov	550 545 076	91,8	472 662 192	91,5	520 615 988	92,5	548 776 603	97,7	1 768 473	114 049 210	90,8
CF Výroba zákl.farmaceutic.výrobkov a farmaceutic.prípr.	86 707 173	112,1	73 918 626	104,2	73 414 288	103,6	81 678 537	116,7	5 028 636	34 145 545	105,5
CG Výroba výr.z gumy a plastu a ost.nekov.minerál.výrob.	2 053 212 360	97,0	1 851 177 573	97,7	1 925 349 285	95,3	1 869 854 480	99,6	183 357 880	622 972 082	101,0
CH Výroba kovov a kov.konštrukcií okr.strojov a zariadení	3 532 206 833	102,5	2 977 815 852	100,0	3 089 594 425	102,5	3 326 221 770	102,0	205 985 063	773 786 217	107,4
CI Výroba počítačových, elektronických a optických výr.	782 005 047	88,4	708 885 491	96,9	731 672 157	93,0	756 921 627	89,1	25 083 420	115 345 845	99,5
CJ Výrba elektrických zariadení	1 548 303 598	93,8	1 384 827 023	96,0	1 392 686 291	95,4	1 491 125 655	91,5	57 177 943	320 577 199	102,4
CK Výroba strojov a zariadení i.n.	1 990 220 238	108,7	1 740 628 681	101,8	1 756 377 831	97,2	1 903 139 871	106,9	87 080 367	472 377 966	111,6
CL Výroba dopravných prostriedkov	11 340 707 389	101,6	10 761 110 111	99,6	10 971 831 551	99,4	10 935 997 413	101,3	404 709 976	1 442 465 376	100,4
CM Ostatná výroba, oprava a inštalácia strojov a zariadení	741 027 578	98,3	620 175 922	92,8	654 366 383	94,9	681 176 817	95,5	59 850 762	214 919 046	98,9
D Doprava elektriny, plynu, pary a studeného vzduchu	4 309 017 143	101,3	3 083 352 274	104,4	3 865 091 910	104,8	3 881 829 232	100,9	427 187 911	876 537 662	84,6
E Dodávka vody, čistenie a odv.odp.vôd,odp.a sl.odstr.odp.	424 483 704	102,0	363 403 596	94,0	393 002 236	95,2	394 922 752	104,0	29 560 952	181 709 254	102,7
SR spolu	31 785 049 561	100,8	27 561 553 348	100,3	29 580 258 438	100,4	30 068 886 401	101,0	1 716 163 159	6 047 553 269	99,0

^{1/} index rovnaké obdobie minulého roka =100 v stálych cenách (december 2021=100)

Index the same period of the previous year=100 in constant prices (December 2021=100)

^{3/} The english text of the legend is stated on the page 28

Tab. 3 Finančné ukazovatele za 2. štvrt'rok 2025 podľa hlavných priemyselných zoskupení

Tab. 3 Financial indicators in the 2nd quarter of 2025 by Main Industrial Groupings

Hlavné priemyselné zoskupenia MIG ^{4/}	Výnosy		Produkcia		Tržby za vlastné výkony a tovar		Náklady spolu		Hospodársky výsledok	Pridaná hodnota	
	Total revenues		Production		Turnover		Expenses in total		Profit/loss before the taxation	Value added	
	vykazované obdobie current period	index MR=100 previous year=100	vykazované obdobie current period	index ^{1/} MR=100 previous year=100	vykazované obdobie current period	index ^{1/} MR=100 previous year=100	vykazované obdobie current period	index MR=100 previous year=100	vykazované obdobie current period	vykazované obdobie current period	index MR=100 previous year=100
A Medzispotreba priemyselných výrobkov	13 751 778 269	98,4	11 073 084 224	101,3	12 505 860 597	102,0	12 875 732 058	99,1	876 046 211	2 968 220 271	95,0
AE Produkcia súvisiaca s energetikou	5 914 832 503	100,6	4 228 028 991	109,3	5 416 741 516	109,9	5 439 726 257	101,3	475 106 246	1 099 794 222	85,4
AI Medzispotreba (okrem energie)	7 836 945 766	96,7	6 845 055 233	97,7	7 089 119 081	97,7	7 436 005 802	97,5	400 939 965	1 868 426 049	101,7
B Investičné prostriedky	14 642 669 397	102,7	13 597 197 673	99,5	13 930 532 215	99,0	14 015 740 014	102,3	626 929 383	2 266 681 870	102,3
C Spotreba priemyselných výrobkov	3 134 960 117	103,5	2 684 974 887	102,0	2 905 695 903	101,6	2 945 512 353	103,7	189 447 764	719 662 752	106,2
CD Predmety dlhodobej spotreby	888 418 886	98,0	789 826 382	100,2	791 947 987	99,5	833 451 023	93,6	54 967 863	144 614 889	119,6
CN Predmety krátkodobej spotreby	2 246 541 231	105,9	1 895 148 506	102,9	2 113 747 916	102,6	2 112 061 330	108,4	134 479 902	575 047 863	103,3
SR spolu	31 529 407 784	100,9	27 355 256 785	100,4	29 342 088 716	100,5	29 836 984 425	101,0	1 692 423 358	5 954 564 894	98,9

^{1/} index rovnaké obdobie min. roka = 100 v stálych cenách (december 2021 = 100)

Index the same period of the previous year = 100 in constant prices (December 2021 = 100)

^{4/} The english text of the legend is stated on the page 28

Tab. 4 Dlhodobý nehmotný a hmotný majetok a oprávky za 2. štvrťrok 2025 podľa SK NACE

Tab. 4 Intangible and tangible fixed assets depreciable and accumulated depreciation of intangible and tangible fixed assets in the 2nd quarter of 2025 by SK NACE

v EUR (in EUR)

SK NACE ^{2/}	Dlhodobý nehmotný a hmotný majetok		Oprávky k dlhodobému nehmotnému a hmotnému majetku	
	Intangible and tangible fixed assets depreciable		Accumulated depreciation of intangible and tangible fixed assets	
	Stav na začiatku štvrťroka As of the beginning of the quarter	Stav na konci štvrťroka As of the end of the quarter	Stav na začiatku štvrťroka As of the beginning of the quarter	Stav na konci štvrťroka As of the end of the quarter
05 Ťažba uhlia a lignitu	D	D	D	D
07 Dobývanie kovových rúd	D	D	D	D
08 Iná ťažba a dobývanie	492 636 407	497 754 350	327 153 536	331 321 580
09 Pomocné činnosti pri ťažbe	D	D	D	D
10 Výroba potravín	3 684 332 637	3 924 802 374	1 972 366 256	2 018 251 624
11 Výroba nápojov	948 368 511	960 159 804	650 751 217	659 373 040
13 Výroba textilu	253 669 762	255 322 314	163 493 429	165 920 919
14 Výroba odevov	151 846 542	149 562 999	114 715 328	112 468 831
15 Výroba kože a kožených výrobkov	283 042 455	282 577 023	191 753 054	193 629 115
16 Spracovanie dreva a výroba výrobkov z dreva a korku	878 468 439	900 247 304	497 135 155	510 230 203
17 Výroba papiera a papierových výrobkov	2 680 092 414	2 671 037 386	1 779 017 994	1 780 043 268
18 Tlač a reprodukcia záznamových médií	332 020 626	333 829 937	252 522 317	254 777 028
19 Výroba koksu a rafinovaných ropných produktov	4 413 102 987	4 432 664 555	3 040 916 807	3 078 974 769
20 Výroba chemikálií a chemických produktov	2 448 369 198	2 466 462 593	1 530 106 492	1 549 710 320
21 Výroba základných farmaceutických výrobkov	371 635 761	371 441 476	247 374 842	249 386 865
22 Výroba výrobkov z gumy a plastu	4 526 142 379	4 557 175 340	3 006 554 197	3 063 902 223
23 Výroba ostatných nekovových minerálnych výrobkov	3 264 433 703	3 303 388 936	2 189 130 862	2 217 865 290
24 Výroba a spracovanie kovov	5 306 937 425	5 320 029 752	3 497 587 055	3 539 470 938
25 Výroba kovových konštrukcií okrem strojov a zariadení	3 512 814 355	3 546 723 840	2 120 330 990	2 167 496 673
26 Výroba počítačových, elektronických a optických výrobkov	965 202 210	966 580 026	653 870 950	663 139 437
27 Výroba elektrických zariadení	3 056 050 397	3 066 750 161	1 853 709 629	1 888 584 859
28 Výroba strojov a zariadení i. n.	4 995 517 213	5 054 924 740	3 325 076 283	3 366 820 811
29 Výroba motorových vozidiel, návesov a prívesov	16 569 571 121	16 611 296 666	10 987 011 446	10 940 388 833
30 Výroba ostatných dopravných prostriedkov	484 685 810	494 147 170	281 519 176	286 051 922
31 Výroba nábytku	919 066 887	918 141 909	572 286 234	581 450 747
32 Iná výroba	351 190 200	359 929 799	241 956 434	245 343 904
33 Oprava a inštalácia strojov a prístrojov	499 624 130	510 966 721	277 327 661	282 663 880
35 Dodávka elektriny, plynu, pary a studeného vzduchu	24 811 129 903	24 847 077 075	6 884 670 570	6 861 932 789
36 Zber, úprava a dodávka vody	4 630 227 302	4 637 779 775	2 625 871 689	2 649 463 542
37 Čistenie a odvod odpadových vôd	D	D	D	D
38 Zber, spracúvanie a likvidácia odpadov; recyklácia materiálov	1 145 409 041	1 153 464 559	741 403 364	747 891 014
39 Ozdravovacie činnosti a ostatné činnosti nakladania s odpadmi	D	D	D	D
SR spolu	92 148 932 825	92 765 049 717	50 175 814 670	50 554 536 626

^{2/} The english text of the legend is stated on the page 27

 D - údaj nie je možné publikovať pre jeho dôverný charakter
 data cannot be published due to confidentiality

Tab. 5 Dlhodobý nehmotný a hmotný majetok a oprávky za 2. štvrťrok 2025 podľa špeciálnych zoskupení priemyselných odvetví (SK NACE)

Tab. 5 Intangible and tangible fixed assets depreciable and accumulated depreciation of intangible and tangible fixed assets in the 2nd quarter of 2025 by dividing into special aggregates of the industrial branches (SK NACE)

Špeciálne zoskupenia priemyselných odvetví Special aggregates of the industrial branches ^{3/}	Dlhodobý nehmotný a hmotný majetok Intangible and tangible fixed assets depreciable		Oprávky k dlhodobému nehmotnému a hmotnému majetku Accumulated depreciation of intangible and tangible fixed assets	
	Stav na začiatku štvrťroka As of the beginning of the quarter	Stav na konci štvrťroka As of the end of the quarter	Stav na začiatku štvrťroka As of the beginning of the quarter	Stav na konci štvrťroka As of the end of the quarter
B Ťažba a dobývanie	628 670 809	631 304 929	453 040 543	454 658 934
C Priemyselná výroba	60 896 185 162	61 458 162 826	39 446 513 808	39 815 945 499
CA Výroba potravín, nápojov a tabakových výrobkov	4 632 701 148	4 884 962 178	2 623 117 473	2 677 624 664
CB Výroba textilu, odevov, kože a kožených výrobkov	688 558 759	687 462 337	469 961 811	472 018 865
CC Výroba drevených a papierových výrobkov, tlač	3 890 581 479	3 905 114 626	2 528 675 466	2 545 050 499
CD Výroba koksu a rafinovaných ropných produktov	4 413 102 987	4 432 664 555	3 040 916 807	3 078 974 769
CE Výroba chemikálií a chemických produktov	2 448 369 198	2 466 462 593	1 530 106 492	1 549 710 320
CF Výroba zákl.farmaceutic.výrobkov a farmaceutic.prípr.	371 635 761	371 441 476	247 374 842	249 386 865
CG Výroba výr.z gumy a plastu a ost.nekov.minerál.výrob.	7 790 576 082	7 860 564 276	5 195 685 059	5 281 767 513
CH Výroba kovov a kov.konštrukcií okr.strojov a zariadení	8 819 751 781	8 866 753 592	5 617 918 045	5 706 967 611
CI Výroba počítačových, elektronických a optických výr.	965 202 210	966 580 026	653 870 950	663 139 437
CJ Výroba elektrických zariadení	3 056 050 397	3 066 750 161	1 853 709 629	1 888 584 859
CK Výroba strojov a zariadení i.n.	4 995 517 213	5 054 924 740	3 325 076 283	3 366 820 811
CL Výroba dopravných prostriedkov	17 054 256 931	17 105 443 836	11 268 530 622	11 226 440 755
CM Ostatná výroba, oprava a inštalácia strojov a zariadení	1 769 881 217	1 789 038 430	1 091 570 329	1 109 458 531
D Doprava elektriny, plynu, pary a studeného vzduchu	24 811 129 903	24 847 077 075	6 884 670 570	6 861 932 789
E Dodávka vody, čistenie a odv.odp.vôd,odp.a sl.odstr.odp.	5 812 946 951	5 828 504 886	3 391 589 748	3 421 999 404
SR spolu	92 148 932 825	92 765 049 717	50 175 814 670	50 554 536 626

^{3/} The english text of the legend is stated on the page 28

Tab. 6 Dlhodobý nehmotný a hmotný majetok a oprávky za 2. štvrťrok 2025 podľa hlavných priemyselných zoskupení

Tab. 6 Intangible and tangible fixed assets depreciable and accumulated depreciation of intangible and tangible fixed assets in the 2nd quarter of 2025 by Main Industrial Groupings

v EUR (in EUR)

Hlavné priemyselné zoskupenia MIG ^{4/}	Dlhodobý nehmotný a hmotný majetok		Oprávky k dlhodobému nehmotnému a hmotnému majetku	
	Intangible and tangible fixed assets depreciable		Accumulated depreciation of intangible and tangible fixed assets	
	Stav na začiatku štvrťroka As of the beginning of the quarter	Stav na konci štvrťroka As of the end of the quarter	Stav na začiatku štvrťroka As of the beginning of the quarter	Stav na konci štvrťroka As of the end of the quarter
A Medzispotreba priemyselných výrobkov	59 482 365 036	59 709 058 363	29 060 954 099	29 336 272 293
AE Produkcia súvisiaca s energetikou	33 973 963 951	34 034 541 341	12 665 077 970	12 701 286 817
AI Medzispotreba (okrem energie)	25 508 401 085	25 674 517 021	16 395 876 129	16 634 985 476
B Investičné prostriedky	24 000 711 889	24 123 464 689	15 763 134 849	15 779 500 636
C Spotreba priemyselných výrobkov	7 483 136 251	7 741 801 554	4 586 007 663	4 666 227 835
CD Predmety dlhodobej spotreby	1 738 172 223	1 746 731 120	1 169 272 600	1 189 041 149
CN Predmety krátkodobej spotreby	5 744 964 028	5 995 070 433	3 416 735 063	3 477 186 685
SR spolu	90 966 213 177	91 574 324 606	49 410 096 610	49 782 000 764

^{4/} The english text of the legend is stated on the page 28

Tab. 7 Zásoby za 2. štvrtrok 2025 podľa SK NACE

Tab. 7 Stocks in the 2nd quarter of 2025 by SK NACE

SK NACE ^{2/}	Zásoby spolu		Materiál		Nedokončená výroba a polotovary		Výrobky a zvieratá		Tovar	
	Stocks in total		Material		Work-in-progress		Finished goods and animals		Merchandise	
	stav na začiatku štvrtroka	stav na konci štvrtroka	stav na začiatku štvrtroka	stav na konci štvrtroka	stav na začiatku štvrtroka	stav na konci štvrtroka	stav na začiatku štvrtroka	stav na konci štvrtroka	stav na začiatku štvrtroka	stav na konci štvrtroka
	As of the beginning of the quarter	As of the end of the quarter	As of the beginning of the quarter	As of the end of the quarter	As of the beginning of the quarter	As of the end of the quarter	As of the beginning of the quarter	As of the end of the quarter	As of the beginning of the quarter	As of the end of the quarter
05 Ťažba uhlia a lignitu	D	D	D	D	D	D	D	D	D	D
07 Dobývanie kovových rúd	D	D	D	D	D	D	D	D	D	D
08 Iná ťažba a dobývanie	38 981 957	43 781 777	12 988 135	14 861 095	3 449 751	4 671 833	22 365 571	24 038 517	178 499	210 333
09 Pomocné činnosti pri ťažbe	D	D	D	D	D	D	D	D	D	D
10 Výroba potravín	610 379 320	611 149 309	287 692 213	297 249 983	58 871 913	44 442 498	196 374 546	202 275 554	67 440 647	67 181 274
11 Výroba nápojov	171 863 926	162 614 443	71 568 727	62 094 062	41 549 799	41 516 171	51 313 705	51 188 434	7 431 695	7 815 776
13 Výroba textilu	64 289 816	60 494 772	41 672 011	38 470 067	8 887 115	8 600 351	9 664 028	9 902 997	4 066 662	3 521 358
14 Výroba odevov	48 934 056	50 236 765	25 608 058	27 448 523	6 306 587	7 653 141	13 474 729	10 997 179	3 544 682	4 137 922
15 Výroba kože a kožených výrobkov	109 089 379	109 575 733	34 856 795	33 434 642	13 501 255	14 190 437	28 261 761	28 805 795	32 469 568	33 144 859
16 Spracovanie dreva a výroba výrobkov z dreva a korku	118 428 928	115 533 662	57 892 627	55 108 647	19 457 469	16 698 891	33 677 079	36 913 678	7 401 752	6 812 445
17 Výroba papiera a papierových výrobkov	213 557 933	220 286 039	128 410 279	130 789 207	24 249 761	23 716 798	52 286 529	57 332 512	8 611 364	8 447 522
18 Tlač a reprodukcia záznamových médií	28 639 906	27 528 680	16 835 625	15 167 557	3 566 676	3 834 226	4 380 937	4 455 426	3 856 669	4 071 471
19 Výroba koksu a rafinovaných ropných produktov	552 986 219	484 134 694	261 681 766	230 846 458	141 457 394	108 575 697	137 942 430	132 084 670	11 904 629	12 627 869
20 Výroba chemikálií a chemických produktov	272 917 945	255 626 265	135 431 174	129 453 894	47 028 780	41 146 900	71 407 428	68 398 412	19 050 563	16 627 059
21 Výroba základných farmaceutických výrobkov	71 354 084	71 003 371	31 899 143	31 153 641	18 408 541	19 778 576	16 150 261	16 995 363	4 896 139	3 075 792
22 Výroba výrobkov z gumy a plastu	638 663 050	657 311 553	287 715 344	298 264 349	86 687 492	90 046 373	220 534 094	223 107 208	43 726 120	45 893 623
23 Výroba ostatných nekovových minerálnych výrobkov	385 758 054	401 973 012	179 325 934	185 988 526	33 785 106	37 364 571	147 577 472	151 459 527	25 069 542	27 160 388
24 Výroba a spracovanie kovov	1 116 905 033	1 147 277 890	529 909 736	557 509 042	315 007 105	317 992 622	256 619 683	257 040 767	15 368 509	14 735 458
25 Výroba kovových konštrukcií okrem strojov a zariadení	1 120 028 441	1 111 771 664	616 201 253	603 065 361	239 981 486	260 657 498	177 417 743	163 438 622	86 427 959	84 610 184
26 Výroba počítačových, elektronických a optických výrobkov	532 890 636	595 997 256	472 402 436	523 229 444	31 394 526	34 094 153	25 325 894	34 153 159	3 767 780	4 520 500
27 Výroba elektrických zariadení	823 558 281	822 548 048	520 361 695	498 684 167	109 495 729	119 264 018	172 342 518	185 009 082	21 358 338	19 590 782
28 Výroba strojov a zariadení i. n.	1 292 699 675	1 299 811 889	704 739 503	724 054 239	341 639 920	334 270 467	166 462 418	164 912 225	79 857 834	76 574 958
29 Výroba motorových vozidiel, návesov a prívesov	2 577 627 148	2 565 598 754	1 670 854 985	1 617 949 298	434 267 080	474 120 312	275 388 464	258 225 300	197 116 619	215 303 844
30 Výroba ostatných dopravných prostriedkov	236 311 963	242 663 701	102 455 225	99 436 192	82 915 402	87 864 568	42 541 874	45 481 140	8 399 462	9 881 801
31 Výroba nábytku	139 289 640	151 251 517	74 756 767	75 676 661	24 623 898	25 387 900	35 004 353	45 221 919	4 904 621	4 965 037
32 Iná výroba	103 720 854	104 784 653	54 482 703	53 539 461	19 189 846	19 207 993	13 772 578	13 877 393	16 275 727	18 159 806
33 Oprava a inštalácia strojov a prístrojov	121 111 060	127 975 537	68 638 753	66 298 271	30 741 516	38 542 461	1 645 867	3 231 742	20 084 924	19 903 064
35 Dodávka elektriny, plynu, pary a studeného vzduchu	1 023 963 009	1 170 965 425	718 220 997	731 853 530	46 746 495	46 758 506	234 245 987	375 453 275	24 749 530	16 900 114
36 Zber, úprava a dodávka vody	16 105 228	15 853 441	15 995 824	15 765 904	0	0	90 188	78 082	19 216	9 455
37 Čistenie a odvod odpadových vôd	D	D	D	D	D	D	D	D	D	D
38 Zber, spracúvanie a likvidácia odpadov; recyklácia materiálov	32 562 569	29 922 510	19 446 489	17 226 594	303 488	315 639	9 163 995	7 675 842	3 648 597	4 704 435
39 Ozdravovacie činnosti a ostatné činnosti nakladania s odpadom	D	D	D	D	D	D	D	D	D	D
SR spolu	12 466 172 843	12 661 815 653	7 143 711 698	7 136 418 351	2 183 925 536	2 221 056 221	2 416 806 469	2 573 619 160	721 729 140	730 721 921

^{2/} The english text of the legend is stated on the page 27D - údaj nie je možné publikovať pre jeho dôverný charakter
data cannot be published due to confidentiality

Tab. 8 Zásoby za 2. štvrťrok 2025 podľa špeciálnych zoskupení priemyselných odvetví (SK NACE)

Tab. 8 Stocks in the 2nd quarter of 2025 by dividing into special aggregates of the industrial branches (SK NACE)

Špeciálne zoskupenia priemyselných odvetví Special aggregates of the industrial branches ^{3/}	Zásoby spolu		Materiál		Nedokončená výroba a polotovary		Výrobky a zvieratá		Tovar	
	Stocks in total		Material		Work-in-progress		Finished goods and animals		Merchandise	
	stav na začiatku štvrťroka	stav na konci štvrťroka	stav na začiatku štvrťroka	stav na konci štvrťroka	stav na začiatku štvrťroka	stav na konci štvrťroka	stav na začiatku štvrťroka	stav na konci štvrťroka	stav na začiatku štvrťroka	stav na konci štvrťroka
	As of the beginning of the quarter	As of the end of the quarter	As of the beginning of the quarter	As of the end of the quarter	As of the beginning of the quarter	As of the end of the quarter	As of the beginning of the quarter	As of the end of the quarter	As of the beginning of the quarter	As of the end of the quarter
B Ťažba a dobývanie	42 414 534	47 780 579	14 533 791	16 516 369	3 861 158	5 015 454	23 739 907	25 903 858	279 677	344 899
C Priemyselná výroba	11 351 005 346	11 397 149 206	6 375 392 754	6 354 911 693	2 133 014 395	2 168 966 622	2 149 566 392	2 164 508 103	693 031 806	708 762 789
CA Výroba potravín, nápojov a tabakových výrobkov	782 243 246	773 763 752	359 260 941	359 344 046	100 421 712	85 958 670	247 688 252	253 463 988	74 872 342	74 997 049
CB Výroba textilu, odevov, kože a kožených výrobkov	222 313 251	220 307 270	102 136 864	99 353 232	28 694 957	30 443 929	51 400 519	49 705 971	40 080 912	40 804 138
CC Výroba drevených a papierových výrobkov, tlač	360 626 767	363 348 381	203 138 531	201 065 411	47 273 906	44 249 916	90 344 545	98 701 616	19 869 785	19 331 438
CD Výroba koksu a rafinovaných ropných produktov	552 986 219	484 134 694	261 681 766	230 846 458	141 457 394	108 575 697	137 942 430	132 084 670	11 904 629	12 627 869
CE Výroba chemikálií a chemických produktov	272 917 945	255 626 265	135 431 174	129 453 894	47 028 780	41 146 900	71 407 428	68 398 412	19 050 563	16 627 059
CF Výroba zákl.farmaceutic.výrobkov a farmaceutic.prípr.	71 354 084	71 003 371	31 899 143	31 153 641	18 408 541	19 778 576	16 150 261	16 995 363	4 896 139	3 075 792
CG Výroba výr.z gumy a plastu a ost.nekov.minerál.výrob.	1 024 421 105	1 059 284 564	467 041 279	484 252 875	120 472 598	127 410 944	368 111 567	374 566 735	68 795 661	73 054 010
CH Výroba kovov a kov.konštrukcií okr.strojov a zariadení	2 236 933 474	2 259 049 554	1 146 110 989	1 160 574 403	554 988 591	578 650 120	434 037 426	420 479 389	101 796 468	99 345 642
CI Výroba počítačových, elektronických a optických výr.	532 890 636	595 997 256	472 402 436	523 229 444	31 394 526	34 094 153	25 325 894	34 153 159	3 767 780	4 520 500
CJ Výrba elektrických zariadení	823 558 281	822 548 048	520 361 695	498 684 167	109 495 729	119 264 018	172 342 518	185 009 082	21 358 338	19 590 782
CK Výroba strojov a zariadení i.n.	1 292 699 675	1 299 811 889	704 739 503	724 054 239	341 639 920	334 270 467	166 462 418	164 912 225	79 857 834	76 574 958
CL Výroba dopravných prostriedkov	2 813 939 111	2 808 262 455	1 773 310 210	1 717 385 490	517 182 482	561 984 880	317 930 338	303 706 440	205 516 081	225 185 645
CM Ostatná výroba, oprava a inštalácia strojov a zariadení	364 121 553	384 011 707	197 878 223	195 514 393	74 555 260	83 138 354	50 422 798	62 331 054	41 265 272	43 027 907
D Doprava elektriny, plynu, pary a studeného vzduchu	1 023 963 009	1 170 965 425	718 220 997	731 853 530	46 746 495	46 758 506	234 245 987	375 453 275	24 749 530	16 900 114
E Dodávka vody, čistenie a odv.odp.vôd,odp.a sl.odstr.odp.	48 789 954	45 920 442	35 564 156	33 136 759	303 488	315 639	9 254 183	7 753 924	3 668 127	4 714 120
SR spolu	12 466 172 843	12 661 815 653	7 143 711 698	7 136 418 351	2 183 925 536	2 221 056 221	2 416 806 469	2 573 619 160	721 729 140	730 721 921

^{3/} The english text of the legend is stated on the page 28

Tab. 9 Zásoby za 2. štvrťrok 2025 podľa hlavných priemyselných zoskupení

Tab. 9 Stocks in the 2nd quarter of 2025 by Main Industrial Groupings

Hlavné priemyselné zoskupenia MIG ^{4/}	Zásoby spolu		Materiál		Nedokončená výroba a polotovary		Výrobky a zvieratá		Tovar	
	Stocks in total		Material		Work-in-progress		Finished goods and animals		Merchandise	
	stav na začiatku štvrťroka	stav na konci štvrťroka	stav na začiatku štvrťroka	stav na konci štvrťroka	stav na začiatku štvrťroka	stav na konci štvrťroka	stav na začiatku štvrťroka	stav na konci štvrťroka	stav na začiatku štvrťroka	stav na konci štvrťroka
	As of the beginning of the quarter	As of the end of the quarter	As of the beginning of the quarter	As of the end of the quarter	As of the beginning of the quarter	As of the end of the quarter	As of the beginning of the quarter	As of the end of the quarter	As of the beginning of the quarter	As of the end of the quarter
A Medzispotreba priemyselných výrobkov	5 898 363 588	6 003 377 796	3 240 836 022	3 231 995 183	950 800 837	928 855 179	1 464 848 029	1 616 239 004	241 878 701	226 288 430
AE Produkcia súvisiaca s energetikou	1 594 250 083	1 672 247 777	996 543 386	979 190 771	188 295 946	155 392 959	372 636 198	507 992 043	36 774 553	29 672 004
AI Medzispotreba (okrem energie)	4 304 113 505	4 331 130 019	2 244 292 636	2 252 804 411	762 504 891	773 462 220	1 092 211 831	1 108 246 961	205 104 147	196 616 427
B Investičné prostriedky	4 865 259 932	4 899 161 514	2 917 316 299	2 874 627 231	1 040 744 196	1 109 374 575	558 255 499	542 664 797	348 943 938	372 494 910
C Spotreba priemyselných výrobkov	1 669 864 597	1 729 209 342	965 991 044	1 012 425 083	192 077 015	182 510 828	384 538 946	407 039 516	127 257 591	127 233 915
CD Predmety dlhodobej spotreby	575 250 903	639 038 378	455 133 652	499 998 305	35 780 361	36 977 793	70 280 183	87 404 646	14 056 707	14 657 634
CN Predmety krátkodobej spotreby	1 094 613 693	1 090 170 963	510 857 392	512 426 778	156 296 654	145 533 035	314 258 763	319 634 870	113 200 884	112 576 281
SR spolu	12 433 488 117	12 631 748 651	7 124 143 366	7 119 047 496	2 183 622 048	2 220 740 582	2 407 642 474	2 565 943 317	718 080 229	726 017 256

^{4/} The english text of the legend is stated on the page 28

Tab. 10 Zamestnanci a mzdy za 2. štvrtrok 2025 podľa SK NACE
Tab. 10 Employees and wages in the 2nd quarter of 2025 by SK NACE

SK NACE ^{2/}	Priemerný evidenčný počet zamestnancov Average number of employees				Priemerná mesačná mzda v EUR Average monthly wage in EUR				Odpracované hodiny zamestnancov spolu Hours worked		Produktivita práce v EUR Productivity of labour in EUR	
	prepočítané počty equivalent full-time		fyzické osoby registered persons		prepočítané počty equivalent full-time		fyzické osoby registered persons					
	vykazované obdobie current period	index MR=100 previous year=100	vykazované obdobie current period	index MR=100 previous year=100	vykazované obdobie current period	index MR=100 previous year=100	vykazované obdobie current period	index MR=100 previous year=100	vykazované obdobie current period	index MR=100 previous year=100	prepočítané počty equivalent full-time	fyzické osoby per registered persons
05 Ťažba uhlia a lignitu	D	D	D	D	D	D	D	D	D	D	D	D
07 Dobývanie kovových rúd	D	D	D	D	D	D	D	D	D	D	D	D
08 Iná ťažba a dobývanie	2 047	105,4	2 071	106,1	1 757	101,4	1 737	100,7	875 032	104,0	43 210	42 724
09 Pomocné činnosti pri ťažbe	D	D	D	D	D	D	D	D	D	D	D	D
10 Výroba potravín	28 735	104,4	29 403	104,8	1 564	107,3	1 528	106,8	12 082 053	103,0	43 885	42 888
11 Výroba nápojov	3 496	102,6	3 521	102,3	1 779	100,4	1 766	100,6	1 479 087	100,5	57 375	56 956
13 Výroba textilu	3 357	94,4	3 389	94,3	1 566	108,8	1 551	108,9	1 409 683	91,2	24 094	23 866
14 Výroba odevov	4 932	84,3	5 040	84,4	1 092	109,5	1 068	109,3	2 002 327	82,6	10 267	10 046
15 Výroba kože a kožených výrobkov	6 456	100,0	6 509	99,2	1 221	107,9	1 211	108,7	2 544 199	96,0	16 829	16 692
16 Spracovanie dreva a výroba výrobkov z dreva a korku	4 941	88,9	5 032	88,3	1 492	111,9	1 465	112,7	2 181 763	89,9	47 366	46 502
17 Výroba papiera a papierových výrobkov	6 442	96,3	6 481	96,1	1 977	108,4	1 965	108,7	2 693 559	95,1	68 496	68 086
18 Tlač a reprodukcia záznamových médií	2 387	97,2	2 409	97,1	1 564	105,4	1 549	105,5	1 028 408	96,9	26 215	25 974
19 Výroba koksu a rafinovaných ropných produktov	2 309	103,9	2 313	103,8	3 155	102,7	3 151	102,9	963 540	100,7	426 422	425 777
20 Výroba chemikálií a chemických produktov	6 659	97,1	6 716	97,3	2 052	110,3	2 035	110,0	2 744 475	94,2	70 986	70 383
21 Výroba základných farmaceutických výrobkov	2 386	103,1	2 420	103,6	1 966	113,0	1 939	112,5	1 024 607	101,4	30 975	30 544
22 Výroba výrobkov z gumy a plastu	26 174	100,1	26 298	99,8	1 872	104,9	1 863	105,3	10 919 426	98,1	45 756	45 539
23 Výroba ostatných nekovových minerálnych výrobkov	12 374	101,2	12 493	101,1	2 033	104,9	2 014	105,0	5 284 530	100,4	52 821	52 318
24 Výroba a spracovanie kovov	19 229	95,3	19 298	95,5	2 737	130,0	2 727	129,9	7 726 231	95,2	71 340	71 085
25 Výroba kovových konštrukcií okrem strojov a zariadení	32 666	104,7	32 941	104,5	1 780	106,5	1 765	106,7	13 568 046	102,2	49 165	48 755
26 Výroba počítačových, elektronických a optických výrobkov	8 368	95,1	8 407	95,1	2 014	108,8	2 004	108,8	3 586 973	95,3	84 712	84 319
27 Výroba elektrických zariadení	29 547	90,8	29 700	90,8	1 781	109,2	1 772	109,2	12 407 537	91,4	46 868	46 628
28 Výroba strojov a zariadení i. n.	38 756	98,8	38 931	98,7	1 987	105,1	1 978	105,1	16 179 722	97,7	44 913	44 710
29 Výroba motorových vozidiel, návesov a prívesov	72 635	99,1	72 799	99,2	2 458	108,7	2 453	108,6	31 276 708	97,2	145 788	145 458
30 Výroba ostatných dopravných prostriedkov	4 183	105,8	4 202	105,9	1 815	106,8	1 807	106,7	1 783 000	103,4	41 075	40 895
31 Výroba nábytku	6 907	98,9	6 976	99,2	1 481	107,4	1 466	107,1	2 913 492	99,3	28 019	27 742
32 Iná výroba	4 512	92,9	4 585	93,0	1 584	105,9	1 559	105,7	1 912 364	92,4	28 620	28 168
33 Oprava a inštalácia strojov a prístrojov	7 277	97,4	7 383	97,0	2 288	99,1	2 255	99,5	3 122 759	94,4	40 886	40 299
35 Dodávka elektriny, plynu, pary a studeného vzduchu	15 979	99,8	16 085	99,8	2 948	114,6	2 929	114,5	6 593 193	96,6	192 968	191 690
36 Zber, úprava a dodávka vody	7 855	101,9	7 898	101,9	1 644	107,1	1 635	107,1	3 143 989	100,5	20 001	19 893
37 Čistenie a odvod odpadových vôd	D	D	D	D	D	D	D	D	D	D	D	D
38 Zber, spracúvanie a likvidácia odpadov; recyklácia materiálov	7 347	96,3	7 415	96,3	1 773	115,0	1 757	114,9	3 170 506	95,8	27 318	27 070
39 Ozdravovacie činnosti a ostatné činnosti nakladania s odpadom	D	D	D	D	D	D	D	D	D	D	D	D
SR spolu	368 723	98,4	371 486	98,4	2 031	109,1	2 016	109,1	154 925 663	97,2	74 749	74 193

^{2/} The english text of the legend is stated on the page 27

D - údaj nie je možné publikovať pre jeho dôverný charakter
data cannot be published due to confidentiality

Tab. 11 Zamestnanci a mzdy za 2. štvrťrok 2025 podľa špeciálnych zoskupení priemyselných odvetví (SK NACE)

Tab. 11 Employees and wages in the 2nd quarter of 2025 by dividing into special aggregates of the industrial branches (SK NACE)

Špeciálne zoskupenia priemyselných odvetví Special aggregates of the industrial branches ^{3/}	Priemerný evidenčný počet zamestnancov				Priemerná mesačná mzda v EUR				Odpracované hodiny zamestnancov spolu Hours worked		Produktivita práce v EUR Labour productivity in EUR	
	Average number of employees				Average monthly wage in EUR							
	prepočítané počty equivalent full-time		fyzické osoby registered persons		prepočítané počty equivalent full-time		fyzické osoby registered persons					
	vykazované obdobie current period	index MR=100 previous year=100	vykazované obdobie current period	index MR=100 previous year=100	vykazované obdobie current period	index MR=100 previous year=100	vykazované obdobie current period	index MR=100 previous year=100	vykazované obdobie current period	index MR=100 previous year=100	prepočítané počty equivalent full-time	fyzické osoby per registered persons
B Ťažba a dobývanie	2 633	82,0	2 660	82,5	1 753	103,6	1 736	103,0	1 104 744	99,3	37 673	37 289
C Priemyselná výroba	334 726	98,5	337 246	98,5	2 004	108,7	1 989	108,7	140 834 488	97,2	71 747	71 211
CA Výroba potravín, nápojov a tabakových výrobkov	32 231	104,2	32 925	104,5	1 587	106,3	1 554	106,0	13 561 139	102,7	45 348	44 392
CB Výroba textilu, odevov, kože a kožených výrobkov	14 744	92,9	14 938	92,7	1 257	109,2	1 240	109,5	5 956 209	90,0	16 288	16 077
CC Výroba drevených a papierových výrobkov, tlač	13 770	93,7	13 923	93,3	1 731	109,5	1 713	109,9	5 903 730	93,4	53 586	52 998
CD Výroba koksu a rafinovaných ropných produktov	2 309	103,9	2 313	103,8	3 155	102,7	3 151	102,9	963 540	100,7	426 422	425 777
CE Výroba chemikálií a chemických produktov	6 659	97,1	6 716	97,3	2 052	110,3	2 035	110,0	2 744 475	94,2	70 986	70 383
CF Výroba zákl.farmaceutic.výrobkov a farmaceutic.prípr.	2 386	103,1	2 420	103,6	1 966	113,0	1 939	112,5	1 024 607	101,4	30 975	30 544
CG Výroba výr.z gumy a plastu a ost.nekov.minerál.výrob.	38 547	100,4	38 791	100,2	1 924	105,0	1 912	105,2	16 203 956	98,8	48 023	47 722
CH Výroba kovov a kov.konstruácií okr.strojov a zariadení	51 895	101,0	52 239	100,9	2 134	115,9	2 120	116,0	21 294 276	99,5	57 382	57 004
CI Výroba počítačových, elektronických a optických výr.	8 368	95,1	8 407	95,1	2 014	108,8	2 004	108,8	3 586 973	95,3	84 712	84 319
CJ Výrba elektrických zariadení	29 547	90,8	29 700	90,8	1 781	109,2	1 772	109,2	12 407 537	91,4	46 868	46 628
CK Výroba strojov a zariadení i.n.	38 756	98,8	38 931	98,7	1 987	105,1	1 978	105,1	16 179 722	97,7	44 913	44 710
CL Výroba dopravných prostriedkov	76 818	99,5	77 001	99,5	2 423	108,5	2 418	108,4	33 059 709	97,5	140 086	139 753
CM Ostatná výroba, oprava a inštalácia strojov a zariadení	18 696	96,8	18 943	96,8	1 820	102,9	1 796	102,9	7 948 615	95,6	33 172	32 739
D Doprava elektriny, plynu, pary a studeného vzduchu	15 979	99,8	16 085	99,8	2 948	114,6	2 929	114,5	6 593 193	96,6	192 968	191 690
E Dodávka vody, čistenie a odv.odp.vôd,odp.a sl.odstr.odp.	15 385	99,0	15 495	99,1	1 714	110,7	1 701	110,7	6 393 239	98,0	23 621	23 452
SR spolu	368 723	98,4	371 486	98,4	2 031	109,1	2 016	109,1	154 925 663	97,2	74 749	74 193

^{3/} The english text of the legend is stated on the page 28

Tab. 12 Zamestnanci a mzdy za 2. štvrťrok 2025 podľa hlavných priemyselných zoskupení

Tab. 12 Employees and wages in the 2nd quarter of 2025 by Main Industrial Groupings

Hlavné priemyselné zoskupenia MIG ^{4/}		Priemerný evidenčný počet zamestnancov Average number of employees				Priemerná mesačná mzda v EUR Average monthly wage in EUR				Odpracované hodiny zamestnancov spolu Hours worked		Produktivita práce v EUR Productivity of labour in EUR	
		prepočítané počty equivalent full-time		fyzické osoby registered persons		prepočítané počty equivalent full-time		fyzické osoby registered persons					
		vykazované obdobie current period	index MR=100 previous year=100	vykazované obdobie current period	index MR=100 previous year=100	vykazované obdobie current period	index MR=100 previous year=100	vykazované obdobie current period	index MR=100 previous year=100	vykazované obdobie current period	index MR=100 previous year=100	prepočítané počty equivalent full-time	fyzické osoby per registered persons
A Medzispotreba priemyselných výrobkov		159 094	97,3	160 144	97,2	2 061	111,0	2 048	111,1	66 173 514	96,4	69 601	69 144
AE Produkcia súvisiaca s energetikou		26 542	98,2	26 697	98,3	2 560	112,4	2 545	112,3	10 853 499	97,8	159 299	158 369
AI Medzispotreba (okrem energie)		132 552	97,1	133 447	97,0	1 962	110,6	1 948	110,7	55 320 015	96,1	51 641	51 294
B Investičné prostriedky		138 296	99,4	138 886	99,4	2 237	107,4	2 227	107,4	58 868 162	97,9	98 319	97 902
C Spotreba priemyselných výrobkov		63 803	99,5	64 858	99,6	1 537	107,4	1 512	107,3	26 634 737	98,0	42 082	41 398
CD Predmety dlhodobej spotreby		11 148	96,3	11 233	96,5	1 704	106,5	1 691	106,3	4 680 348	95,8	70 847	70 312
CN Predmety krátkodobej spotreby		52 655	100,2	53 625	100,3	1 502	107,8	1 474	107,6	21 954 389	98,5	35 992	35 341
SR spolu		361 193	98,5	363 889	98,5	2 036	109,0	2 021	109,0	151 676 413	97,2	75 736	75 175

^{4/} The english text of the legend is stated on the page 28

Tab. 13 Finančné ukazovatele od začiatku roka do konca 2. štvrt'roka 2025 podľa SK NACE

Tab. 13 Financial indicators by economic activity as from beginning of year to the end of 2nd quarter of 2025

SK NACE ^{2/}	v EUR (in EUR)										
	Výnosy		Produkcia		Tržby za vlastné výkony a tovar		Náklady spolu		Hospodársky výsledok	Pridaná hodnota	
	Total revenues		Production		Turnover		Expenses in total		Profit/loss before the taxation	Value added	
	vykazované obdobie current period	index MR=100 previous year=100	vykazované obdobie current period	index ^{1/} MR=100 previous year=100	vykazované obdobie current period	index ^{1/} MR=100 previous year=100	vykazované obdobie current period	index MR=100 previous year=100	vykazované obdobie current period	vykazované obdobie current period	index MR=100 previous year=100
05 Ťažba uhlia a lignitu	D	D	D	D	D	D	D	D	D	D	D
07 Dobývanie kovových rúd	D	D	D	D	D	D	D	D	D	D	D
08 Iná ťažba a dobývanie	164 244 826	110,5	146 043 348	100,6	141 847 217	98,5	146 862 875	110,6	17 381 951	54 827 403	102,3
09 Pomocné činnosti pri ťažbe	D	D	D	D	D	D	D	D	D	D	D
10 Výroba potravín	2 951 011 687	105,8	2 480 986 856	102,9	2 842 642 601	102,5	2 793 244 026	109,0	157 767 661	646 764 030	100,0
11 Výroba nápojov	436 120 771	91,3	348 948 904	98,5	382 067 858	93,0	416 241 680	92,7	19 879 092	102 111 376	99,7
13 Výroba textilu	192 733 732	96,0	169 439 439	92,2	184 941 649	93,2	172 989 090	98,4	19 744 642	75 187 657	99,4
14 Výroba odevov	117 185 262	91,2	110 045 622	87,3	110 113 773	85,6	118 608 700	98,1	-1 423 438	49 774 187	80,5
15 Výroba kože a kožených výrobkov	304 510 037	146,9	212 808 488	108,7	279 527 030	140,0	291 697 895	141,9	12 812 142	85 688 137	113,3
16 Spracovanie dreva a výroba výrobkov z dreva a korku	511 182 486	109,4	448 526 067	107,9	473 871 978	111,2	495 033 665	109,5	16 148 821	104 707 525	103,9
17 Výroba papiera a papierových výrobkov	986 684 391	103,1	876 051 078	97,8	925 428 018	98,4	910 112 475	104,0	76 571 916	237 686 965	98,6
18 Tlač a reprodukcia záznamových médií	154 550 190	95,0	124 021 695	89,4	126 946 013	88,9	153 095 752	95,5	1 454 438	40 300 418	99,9
19 Výroba koksu a rafinovaných ropných produktov	2 855 051 205	96,7	2 039 573 503	116,0	2 764 941 389	107,9	2 725 210 936	99,6	129 840 269	282 453 373	76,3
20 Výroba chemikálií a chemických produktov	1 166 334 852	98,8	995 392 499	99,3	1 094 849 624	96,9	1 145 969 029	103,0	20 365 823	212 572 769	87,4
21 Výroba základných farmaceutických výrobkov	166 191 202	111,8	147 323 430	108,4	148 634 372	107,6	151 098 001	113,2	15 093 200	68 386 411	108,2
22 Výroba výrobkov z gumy a plastu	2 663 053 019	101,0	2 376 361 881	106,1	2 468 698 928	100,9	2 465 943 065	102,0	197 109 954	781 862 715	112,3
23 Výroba ostatných nekovových minerálnych výrobkov	1 329 934 122	101,2	1 158 997 112	93,7	1 220 675 817	91,7	1 263 049 267	102,0	66 884 855	350 735 595	103,8
24 Výroba a spracovanie kovov	3 320 966 137	92,4	2 732 094 113	94,7	2 720 949 806	94,0	3 243 488 298	92,8	77 477 839	583 534 564	96,1
25 Výroba kovových konštrukcií okrem strojov a zariadení	3 656 923 872	108,8	3 133 292 962	103,2	3 357 224 404	107,9	3 328 999 227	109,2	327 924 645	900 444 969	104,4
26 Výroba počítačových, elektronických a optických výrobkov	1 613 693 755	91,9	1 451 032 035	97,4	1 511 343 593	94,8	1 565 625 293	92,7	48 068 462	217 357 605	92,2
27 Výroba elektrických zariadení	3 025 291 095	91,3	2 703 416 390	90,9	2 742 444 680	90,8	2 956 337 237	90,3	68 953 857	611 967 419	96,9
28 Výroba strojov a zariadení i. n.	3 962 134 023	107,7	3 471 810 145	103,9	3 477 799 461	98,8	3 797 058 969	107,0	165 075 054	914 271 791	106,1
29 Výroba motorových vozidiel, návesov a prívesov	21 774 912 036	107,0	20 765 361 322	105,8	21 122 716 373	106,0	20 930 485 611	106,2	844 426 425	2 724 710 029	103,4
30 Výroba ostatných dopravných prostriedkov	420 681 406	94,5	315 711 166	77,9	375 151 113	97,9	399 756 423	97,8	20 924 983	95 604 969	91,0
31 Výroba nábytku	436 765 404	110,8	371 420 797	105,6	370 931 323	102,0	422 428 697	104,5	14 336 707	106 770 489	117,3
32 Iná výroba	293 643 704	106,8	268 785 227	101,7	281 256 573	103,5	278 174 912	106,4	15 468 791	89 308 268	96,7
33 Oprava a inštalácia strojov a prístrojov	658 369 093	92,7	548 187 981	88,7	600 188 255	91,9	610 700 894	93,0	47 668 199	205 902 649	92,3
35 Dodávka elektriny, plynu, pary a studeného vzduchu	10 050 406 250	103,6	7 100 733 038	99,9	9 571 221 761	102,1	8 838 060 924	103,4	1 212 345 326	2 128 145 915	87,2
36 Zber, úprava a dodávka vody	319 172 857,0	107,2	296 531 929,0	102,2	293 462 763,0	102,0	305 003 166,0	107,9	14 169 691,0	173 359 996,0	107,7
37 Čistenie a odvod odpadových vôd	D	D	D	D	D	D	D	D	D	D	D
38 Zber, spracúvanie a likvidácia odpadov; recyklácia materiálov	485 761 071,3	101,7	391 345 242,6	95,7	452 094 952,0	98,1	446 455 159,3	102,3	39 305 911,9	176 081 878,2	105,4
39 Ozdravovacie činnosti a ostatné činnosti nakladania s odpadom	D	D	D	D	D	D	D	D	D	D	D
SR spolu	64 059 558 704	103,0	55 215 831 119	102,2	60 073 829 300	102,0	60 406 330 792	103,1	3 653 227 913	12 034 783 968	98,4

^{1/} index rovnaké obdobie min. roka = 100 v stálych cenách (december 2021 = 100)

Index the same period of the previous year = 100 in constant prices (December 2021= 100)

^{2/} The english text of the legend is stated on the page 27

D - údaj nie je možné publikovať pre jeho dôverný charakter
data cannot be published due to confidentiality

Tab. 14 Finančné ukazovatele od začiatku roka do konca 2. štvrťroka 2025 podľa špeciálnych zoskupení priemyselných odvetví SK NACE

Tab. 14 Financial indicators by economic activity as from beginning of year to the end of 2nd quarter of 2025

Špeciálne zoskupenia priemyselných odvetví	v EUR (in EUR)										
	Výnosy		Produkcia		Tržby za vlastné výkony a tovar		Náklady spolu		Hospodársky výsledok	Pridaná hodnota	
	Total revenues		Production		Turnover		Expenses in total		Profit/loss before the taxation	Value added	
Special aggregates of the industrial branches ^{3/}	vykazované obdobie current period	index MR=100 previous year=100	vykazované obdobie current period	index ^{1/} MR=100 previous year=100	vykazované obdobie current period	index ^{1/} MR=100 previous year=100	vykazované obdobie current period	index MR=100 previous year=100	vykazované obdobie current period	vykazované obdobie current period	index MR=100 previous year=100
B Ťažba a dobývanie	196 631 484	109,1	168 166 648	104,0	164 235 225	102,3	172 831 528	100,3	23 799 956	63 518 078	107,8
C Priemyselná výroba	52 997 923 478	102,9	47 249 588 710	102,5	49 583 344 628	102,0	50 635 349 141	103,0	2 362 574 337	9 488 103 909	100,9
CA Výroba potravín, nápojov a tabakových výrobkov	3 387 132 458	103,6	2 829 935 759	102,3	3 224 710 460	101,2	3 209 485 705	106,5	177 646 753	748 875 406	99,9
CB Výroba textilu, odevov, kože a kožených výrobkov	614 429 030	114,6	492 293 549	96,7	574 582 451	107,0	583 295 685	116,1	31 133 346	210 649 981	98,9
CC Výroba drevených a papierových výrobkov, tlač	1 652 417 067	104,1	1 448 598 840	100,4	1 526 246 009	101,8	1 558 241 892	104,7	94 175 175	382 694 908	100,1
CD Výroba koksu a rafinovaných ropných produktov	2 855 051 205	96,7	2 039 573 503	116,0	2 764 941 389	107,9	2 725 210 936	99,6	129 840 269	282 453 373	76,3
CE Výroba chemikálií a chemických produktov	1 166 334 852	98,8	995 392 499	99,3	1 094 849 624	96,9	1 145 969 029	103,0	20 365 823	212 572 769	87,4
CF Výroba zákl. farmaceutic.výrobkov a farmaceutic.prípr.	166 191 202	111,8	147 323 430	108,4	148 634 372	107,6	151 098 001	113,2	15 093 200	68 386 411	108,2
CG Výroba výr.z gumy a plastu a ost.nekov.minerál.výrob.	3 992 987 141	101,1	3 535 358 993	102,6	3 689 374 744	98,3	3 728 992 332	102,0	263 994 809	1 132 598 309	109,5
CH Výroba kovov a kov.konštrukcií okr.strojov a zariadení	6 977 890 009	100,3	5 865 387 076	98,2	6 078 174 209	99,8	6 572 487 525	100,4	405 402 484	1 483 979 533	100,9
CI Výroba počítačových, elektronických a optických výr.	1 613 693 755	91,9	1 451 032 035	97,4	1 511 343 593	94,8	1 565 625 293	92,7	48 068 462	217 357 605	92,2
CJ Výrba elektrických zariadení	3 025 291 095	91,3	2 703 416 390	90,9	2 742 444 680	90,8	2 956 337 237	90,3	68 953 857	611 967 419	96,9
CK Výroba strojov a zariadení i.n.	3 962 134 023	107,7	3 471 810 145	103,9	3 477 799 461	98,8	3 797 058 969	107,0	165 075 054	914 271 791	106,1
CL Výroba dopravných prostriedkov	22 195 593 442	106,7	21 081 072 488	105,3	21 497 867 486	105,9	21 330 242 034	106,0	865 351 408	2 820 314 998	102,9
CM Ostatná výroba, oprava a inštalácia strojov a zariadení	1 388 778 200	100,7	1 188 394 005	95,3	1 252 376 151	96,5	1 311 304 503	99,1	77 473 697	401 981 406	98,9
D Doprava elektriny, plynu, pary a studeného vzduchu	10 050 406 250	103,6	7 100 733 038	99,9	9 571 221 761	102,1	8 838 060 924	103,4	1 212 345 326	2 128 145 915	87,2
E Dodávka vody, čistenie a odv.odp.vôd,odp.a sl.odstr.odp.	814 597 492	103,7	697 342 723	98,3	755 027 685	99,5	760 089 198	104,4	54 508 294	355 016 065	106,2
SR spolu	64 059 558 704	103,0	55 215 831 119	102,2	60 073 829 300	102,0	60 406 330 792	103,1	3 653 227 913	12 034 783 968	98,4

^{1/} index rovnaké obdobie min. roka = 100 v stálych cenách (december 2021 = 100)

Index the same period of the previous year = 100 in constant prices (December 2021= 100)

^{3/} The english text of the legend is stated on the page 28

Tab. 15 Finančné ukazovatele od začiatku roka do konca 2. štvrťroka 2025 podľa hlavných priemyselných zoskupení

Tab. 15 Financial indicators by economic activity as from beginning of year to the end of 2nd quarter of 2025

Hlavné priemyselné zoskupenia MIG ^{4/}	Výnosy		Produkcia		Tržby za vlastné výkony a tovar		Náklady spolu		Hospodársky výsledok	Pridaná hodnota	
	Total revenues		Production		Turnover		Expenses in total		Profit/loss before the taxation	Value added	
	vykazované obdobie current period	index MR=100 previous year=100	vykazované obdobie current period	index ^{1/} MR=100 previous year=100	vykazované obdobie current period	index ^{1/} MR=100 previous year=100	vykazované obdobie current period	index MR=100 previous year=100	vykazované obdobie current period	vykazované obdobie current period	index MR=100 previous year=100
A Medzispotreba priemyselných výrobkov	28 633 381 398	99,3	22 783 511 245	99,7	26 487 287 045	99,3	26 629 766 481	99,8	2 003 614 918	6 077 496 550	94,3
AE Produkcia súvisiaca s energetikou	13 240 710 839	102,0	9 443 133 404	104,1	12 636 828 513	103,7	11 886 315 566	102,5	1 354 395 273	2 581 077 047	86,9
AI Medzispotreba (okrem energie)	15 392 670 560	97,1	13 340 377 841	97,4	13 850 458 532	96,5	14 743 450 915	97,7	649 219 645	3 496 419 504	100,6
B Investičné prostriedky	28 730 434 240	106,8	26 717 002 987	104,4	27 372 516 146	104,6	27 452 198 785	106,2	1 278 235 455	4 408 301 559	103,0
C Spotreba priemyselných výrobkov	6 200 318 430	104,2	5 314 506 094	102,4	5 752 461 187	102,1	5 869 279 494	104,9	331 038 937	1 367 329 789	102,2
CD Predmety dlhodobej spotreby	1 807 572 603	100,6	1 611 576 687	102,4	1 628 446 138	101,3	1 725 965 118	97,8	81 607 485	264 972 124	107,4
CN Predmety krátkodobej spotreby	4 392 745 828	105,8	3 702 929 407	102,4	4 124 015 049	102,5	4 143 314 376	108,1	249 431 452	1 102 357 665	101,0
SR spolu	63 564 134 069	103,0	54 815 020 326	102,3	59 612 264 378	102,1	59 951 244 759	103,1	3 612 889 310	11 853 127 899	98,3

^{1/} index rovnaké obdobie min. roka = 100 v stálych cenách (december 2021 = 100)

Index the same period of the previous year = 100 in constant prices (December 2021= 100)

^{4/} The english text of the legend is stated on the page 28

Tab. 16 Zamestnanci a mzdy od začiatku roka do konca 2. štvrťroka 2025 podľa SK NACE

Tab. 16 Employees and wages by SK NACE as from beginning of year to the end of 2nd quarter of 2025

SK NACE ^{2/}	Priemerný evidenčný počet zamestnancov Average number of employees				Priemerná mesačná mzda v EUR Average monthly wage in EUR				Odpracované hodiny zamestnancov spolu Hours worked		Produktivita práce v EUR Productivity of labour in EUR	
	prepočítané počty equivalent full-time		fyzické osoby registered persons		prepočítané počty equivalent full-time		fyzické osoby registered persons					
	vykazované obdobie current period	index MR=100 previous year=100	vykazované obdobie current period	index MR=100 previous year=100	vykazované obdobie current period	index MR=100 previous year=100	vykazované obdobie current period	index MR=100 previous year=100	vykazované obdobie current period	index MR=100 previous year=100	prepočítané počty equivalent full-time	fyzické osoby per registered persons
05 Ťažba uhlia a lignitu	D	D	D	D	D	D	D	D	D	D	D	D
07 Dobývanie kovových rúd	D	D	D	D	D	D	D	D	D	D	D	D
08 Iná ťažba a dobývanie	2 057	104,8	2 081	105,6	1 671	102,8	1 651	102,0	1 708 661	103,6	70 992	70 176
09 Pomocné činnosti pri ťažbe	D	D	D	D	D	D	D	D	D	D	D	D
10 Výroba potravín	28 582	104,0	29 310	104,7	1 532	107,0	1 494	106,4	24 025 839	103,2	86 803	84 647
11 Výroba nápojov	3 477	101,9	3 503	101,7	1 888	102,9	1 874	103,1	2 891 712	99,9	100 352	99 601
13 Výroba textilu	3 401	97,1	3 433	97,0	1 518	108,4	1 504	108,5	2 850 332	94,5	49 819	49 363
14 Výroba odevov	5 033	83,9	5 165	84,5	1 060	109,1	1 033	108,4	4 054 352	82,0	21 866	21 307
15 Výroba kože a kožených výrobkov	6 518	97,9	6 571	97,6	1 210	107,5	1 200	107,9	5 202 037	96,2	32 649	32 384
16 Spracovanie dreva a výroba výrobkov z dreva a korku	5 103	92,7	5 199	91,9	1 439	110,8	1 412	111,7	4 442 999	94,2	87 898	86 265
17 Výroba papiera a papierových výrobkov	6 445	96,6	6 486	96,4	1 926	106,2	1 914	106,4	5 411 280	95,7	135 931	135 076
18 Tlač a reprodukcia záznamových médií	2 422	98,6	2 445	98,3	1 508	102,1	1 494	102,4	2 070 291	97,4	51 200	50 733
19 Výroba koksu a rafinovaných ropných produktov	2 303	103,8	2 306	103,7	2 998	101,4	2 993	101,5	1 914 602	101,7	885 770	884 368
20 Výroba chemikálií a chemických produktov	6 676	97,7	6 720	97,8	1 958	105,3	1 945	105,2	5 535 062	95,3	149 107	148 130
21 Výroba základných farmaceutických výrobkov	2 374	102,8	2 406	103,1	1 887	109,9	1 863	109,5	2 017 858	101,5	62 045	61 240
22 Výroba výrobkov z gumy a plastu	26 180	99,7	26 325	99,5	1 793	104,6	1 783	104,8	21 831 065	98,5	90 769	90 269
23 Výroba ostatných nekovových minerálnych výrobkov	12 291	100,6	12 421	100,8	2 004	105,6	1 983	105,5	10 397 327	100,5	94 297	93 312
24 Výroba a spracovanie kovov	19 341	95,8	19 405	95,9	2 419	117,3	2 411	117,2	15 528 176	94,8	141 258	140 792
25 Výroba kovových konštrukcií okrem strojov a zariadení	32 506	103,2	32 911	103,6	1 727	104,4	1 706	104,0	27 040 147	100,9	96 391	95 204
26 Výroba počítačových, elektronických a optických výrobkov	8 299	93,6	8 347	93,7	1 960	110,4	1 948	110,4	6 986 862	92,9	174 854	173 844
27 Výroba elektrických zariadení	29 709	90,6	29 862	90,6	1 752	107,0	1 743	107,0	24 646 825	90,3	90 995	90 530
28 Výroba strojov a zariadení i. n.	39 002	98,1	39 183	98,1	1 935	105,8	1 926	105,8	32 598 600	97,4	89 017	88 605
29 Výroba motorových vozidiel, návesov a prívesov	72 572	98,6	72 723	98,6	2 216	107,0	2 211	107,0	61 934 554	98,0	286 134	285 542
30 Výroba ostatných dopravných prostriedkov	4 135	104,2	4 154	104,3	1 739	105,4	1 731	105,3	3 504 542	102,0	76 359	75 995
31 Výroba nábytku	6 810	98,1	6 892	98,5	1 463	107,3	1 445	106,8	5 793 155	98,9	54 544	53 888
32 Iná výroba	4 712	98,2	4 788	98,3	1 562	106,7	1 537	106,6	3 948 850	97,3	57 038	56 136
33 Oprava a inštalácia strojov a prístrojov	7 292	96,5	7 399	96,1	2 229	98,7	2 196	99,2	6 259 364	94,3	75 180	74 091
35 Dodávka elektriny, plynu, pary a studeného vzduchu	15 954	100,1	16 046	100,1	2 832	102,9	2 816	103,0	13 197 531	98,0	445 065	442 526
36 Zber, úprava a dodávka vody	7 833	102,0	7 876	102,0	1 595	107,0	1 586	107,0	6 301 458	101,1	37 856	37 650
37 Čistenie a odvod odpadových vôd	D	D	D	D	D	D	D	D	D	D	D	D
38 Zber, spracúvanie a likvidácia odpadov; recyklácia materiálov	7 445	98,2	7 529	98,3	1 686	111,8	1 667	111,6	6 357 013	97,2	52 567	51 980
39 Ozdravovacie činnosti a ostatné činnosti nakladania s odpadc	D	D	D	D	D	D	D	D	D	D	D	D
SR spolu	369 243	98,2	372 262	98,2	1 927	106,8	1 911	106,7	309 070 992	97,3	149 538	148 325

^{2/} The english text of the legend is stated on the page 27

D - údaj nie je možné publikovať pre jeho dôverný charakter
data cannot be published due to confidentiality

Tab. 17 Zamestnanci a mzdy od začiatku roka do konca 2. štvrt'roka 2025 podľa špeciálnych zoskupení priemyselných odvetví SK NACE

Tab. 17 Employees and wages by special aggregates of the industrial branches SK NACE as from beginning of year to the end of 2nd quarter of 2025

Špeciálne zoskupenia priemyselných odvetví Special aggregates of the industrial branches ^{3/}	Priemerný evidenčný počet zamestnancov				Priemerná mesačná mzda v EUR				Odpracované hodiny zamestnancov spolu Hours worked		Produktivita práce v EUR Labour productivity in EUR	
	Average number of employees				Average monthly wage in EUR							
	prepočítané počty equivalent full-time		fyzické osoby registered persons		prepočítané počty equivalent full-time		fyzické osoby registered persons					
	vykazované obdobie current period	index MR=100 previous year=100	vykazované obdobie current period	index MR=100 previous year=100	vykazované obdobie current period	index MR=100 previous year=100	vykazované obdobie current period	index MR=100 previous year=100	vykazované obdobie current period	index MR=100 previous year=100	prepočítané počty equivalent full-time	fyzické osoby per registered persons
B Ťažba a dobývanie	2 651	80,6	2 680	81,2	1 685	104,8	1 667	104,1	2 178 002	97,0	63 437	62 754
C Priemyselná výroba	335 182	98,2	337 954	98,2	1 899	106,9	1 883	106,8	280 885 831	97,2	140 967	139 811
CA Výroba potravín, nápojov a tabakových výrobkov	32 059	103,8	32 813	104,3	1 571	106,4	1 535	105,9	26 917 551	102,8	88 272	86 243
CB Výroba textilu, odevov, kože a kožených výrobkov	14 952	92,6	15 169	92,6	1 230	109,0	1 212	109,0	12 106 721	90,6	32 925	32 455
CC Výroba drevených a papierových výrobkov, tlač	13 970	95,5	14 130	95,0	1 676	107,2	1 657	107,7	11 924 570	95,4	103 694	102 522
CD Výroba koksu a rafinovaných ropných produktov	2 303	103,8	2 306	103,7	2 998	101,4	2 993	101,5	1 914 602	101,7	885 770	884 368
CE Výroba chemikálií a chemických produktov	6 676	97,7	6 720	97,8	1 958	105,3	1 945	105,2	5 535 062	95,3	149 107	148 130
CF Výroba zákl.farmaceutic.výrobkov a farmaceutic.prípr.	2 374	102,8	2 406	103,1	1 887	109,9	1 863	109,5	2 017 858	101,5	62 045	61 240
CG Výroba výr.z gumy a plastu a ost.nekov.minerál.výrob.	38 471	100,0	38 746	99,9	1 860	105,0	1 847	105,1	32 228 392	99,2	91 896	91 244
CH Výroba kovov a kov.konstruácií okr.strojov a zariadení	51 847	100,3	52 316	100,6	1 985	109,4	1 968	109,1	42 568 322	98,6	113 128	112 114
CI Výroba počítačových, elektronických a optických výr.	8 299	93,6	8 347	93,7	1 960	110,4	1 948	110,4	6 986 862	92,9	174 854	173 844
CJ Výrba elektrických zariadení	29 709	90,6	29 862	90,6	1 752	107,0	1 743	107,0	24 646 825	90,3	90 995	90 530
CK Výroba strojov a zariadení i.n.	39 002	98,1	39 183	98,1	1 935	105,8	1 926	105,8	32 598 600	97,4	89 017	88 605
CL Výroba dopravných prostriedkov	76 707	98,9	76 877	98,9	2 190	106,9	2 185	106,8	65 439 096	98,2	274 827	274 218
CM Ostatná výroba, oprava a inštalácia strojov a zariadení	18 814	97,5	19 079	97,5	1 784	102,7	1 760	102,6	16 001 370	96,6	63 167	62 287
D Doprava elektriny, plynu, pary a studeného vzduchu	15 954	100,1	16 046	100,1	2 832	102,9	2 816	103,0	13 197 531	98,0	445 065	442 526
E Dodávka vody, čistenie a odv.odp.vôd,odp.a sl.odstr.odp.	15 456	100,0	15 583	100,0	1 646	109,1	1 633	109,0	12 809 628	99,0	45 118	44 751
SR spolu	369 243	98,2	372 262	98,2	1 927	106,8	1 911	106,7	309 070 992	97,3	149 538	148 325

^{3/} The english text of the legend is stated on the page 28

Tab. 18 Zamestnanci a mzdy od začiatku roka do konca 2. štvrťroka 2025 podľa hlavných priemyselných zoskupení

Tab. 18 Employees and wages by Main Industrial Groupings as from beginning of year to the end of 2nd quarter of 2025

Hlavné priemyselné zoskupenia MIG ^{4/}	Priemerný evidenčný počet zamestnancov Average number of employees				Priemerná mesačná mzda v EUR Average monthly wage in EUR				Odpracované hodiny zamestnancov spolu Hours worked		Produktivita práce v EUR Productivity of labour in EUR	
	prepočítané počty equivalent full-time		fyzické osoby registered persons		prepočítané počty equivalent full-time		fyzické osoby registered persons		vykazované obdobie current period	index MR=100 previous year=100	prepočítané počty equivalent full-time	fyzické osoby per registered persons
	vykazované obdobie current period	index MR=100 previous year=100	vykazované obdobie current period	index MR=100 previous year=100	vykazované obdobie current period	index MR=100 previous year=100	vykazované obdobie current period	index MR=100 previous year=100				
A Medzispotreba priemyselných výrobkov	159 226	97,0	160 422	97,1	1 970	107,0	1 955	107,0	132 029 849	96,3	143 089	142 022
AE Produkcia súvisiaca s energetikou	26 498	98,2	26 639	98,2	2 461	104,4	2 448	104,5	21 734 227	98,7	356 372	354 481
AI Medzispotreba (okrem energie)	132 728	96,8	133 783	96,9	1 872	107,6	1 857	107,6	110 295 622	95,9	100 509	99 716
B Investičné prostriedky	138 676	99,0	139 263	99,0	2 082	106,3	2 073	106,3	117 454 408	98,2	192 658	191 846
C Spotreba priemyselných výrobkov	63 719	99,1	64 870	99,4	1 511	107,0	1 484	106,7	53 078 564	98,1	83 406	81 925
CD Predmety dlhodobej spotreby	11 032	95,5	11 129	95,8	1 647	106,3	1 633	106,0	9 258 117	95,2	146 085	144 809
CN Predmety krátkodobej spotreby	52 687	99,9	53 741	100,2	1 482	107,3	1 453	106,9	43 820 447	98,7	70 282	68 903
SR spolu	361 620	98,2	364 555	98,2	1 932	106,7	1 916	106,6	302 562 822	97,3	151 582	150 361

^{4/} The english text of the legend is stated on the page 28

Legends :

2/

- 05 Mining of coal and lignite
- 07 Mining of metal ores
- 08 Other mining and quarrying
- 09 Mining support service activities
- 10 Manufacture of food products
- 11 Manufacture of beverages
- 13 Manufacture of textiles
- 14 Manufacture of wearing apparel
- 15 Manufacture of leather and related products
- 16 Manufacture of wood and of products of wood and cork
- 17 Manufacture of paper and paper products
- 18 Printing and reproduction of recorded media
- 19 Manufacture of coke and refined petroleum products
- 20 Manufacture of chemicals and chemical products
- 21 Manufacture of basic pharmaceutical products
- 22 Manufacture of rubber and plastic products
- 23 Manufacture of other non-metallic mineral products
- 24 Manufacture of basic metals
- 25 Manufacture of fabricated metal products, except machinery and equipment
- 26 Manufacture of computer, electronic and optical products
- 27 Manufacture of electrical equipment
- 28 Manufacture of machinery and equipment n.e.c.
- 29 Manufacture of motor vehicles, trailers and semi-trailers
- 30 Manufacture of other transport equipment
- 31 Manufacture of furniture
- 32 Other manufacturing
- 33 Repair and installation of machinery and equipment
- 35 Electricity, gas, steam and air conditioning supply
- 36 Water collection, treatment and supply
- 37 Sewerage
- 38 Waste collection, treatment and disposal activities; materials recovery
- 39 Remediation activities and other waste management services

SR total

3/

- B Mining and quarrying
- C Manufacturing
 - CA Manufacture of food products, beverages and tobacco products
 - CB Manufacture of textiles, apparel, leather and related products
 - CC Manufacture of wood and paper products, and printing
 - CD Manufacture of coke, and refined petroleum products
 - CE Manufacture of chemicals and chemical products
 - CF Manufacture of pharmaceuticals, medicinal chemical and botanical products
 - CG Manufacture of rubber and plastics products, and other non-metallic mineral products
 - CH Manufacture of basic metals and fabricated metal products, except machinery and equipment
 - CI Manufacture of computer, electronic and optical products
 - CJ Manufacture of electrical equipment
 - CK Manufacture of machinery and equipment n.e.c.
 - CL Manufacture of transport equipment
 - CM Other manufacturing, and repair and installation of machinery and equipment
- D Electricity, gas, steam and air conditioning supply
- E Water supply; sewerage, waste management and remediation activities

SR total

4/

- A Intermediate goods industries
- AE Energy related activities
- AI Intermediate goods (except energy)
- B Capital goods
- C Consumer goods industries
- CD Consumer durables
- CN Consumer non-durables

SR total

Vybrané finančné ukazovatele za 2. štvrťrok 2025 podľa sekcií a špeciálnych zoskupení priemyselných odvetví SK NACE (v bežných cenách)
 Selected financial indicators in the 2nd quarter 2025 by selected sections and special aggregates of the industrial branches of SK NACE (at current prices)

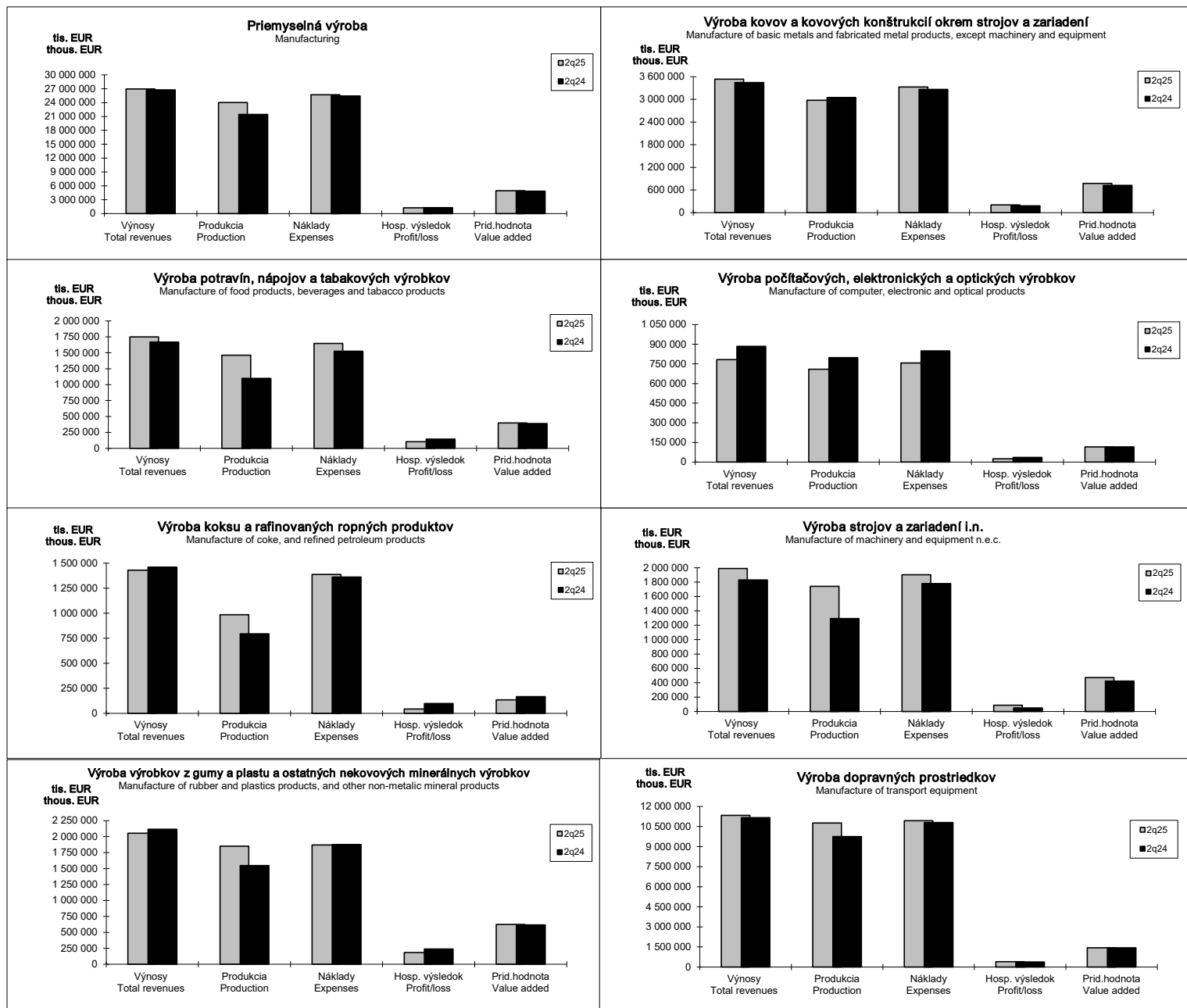

Vybrané finančné ukazovatele od začiatku roka do konca 2. štvrtroka 2025 podľa sekcií a špeciálnych zoskupení priemyselných odvetví SK NACE (v bežných cenách)
 Selected financial indicators as from beginning of year to the end of 2nd quarter of 2025 by selected sections and special aggregates of the industrial branches of SK NACE (at current prices)

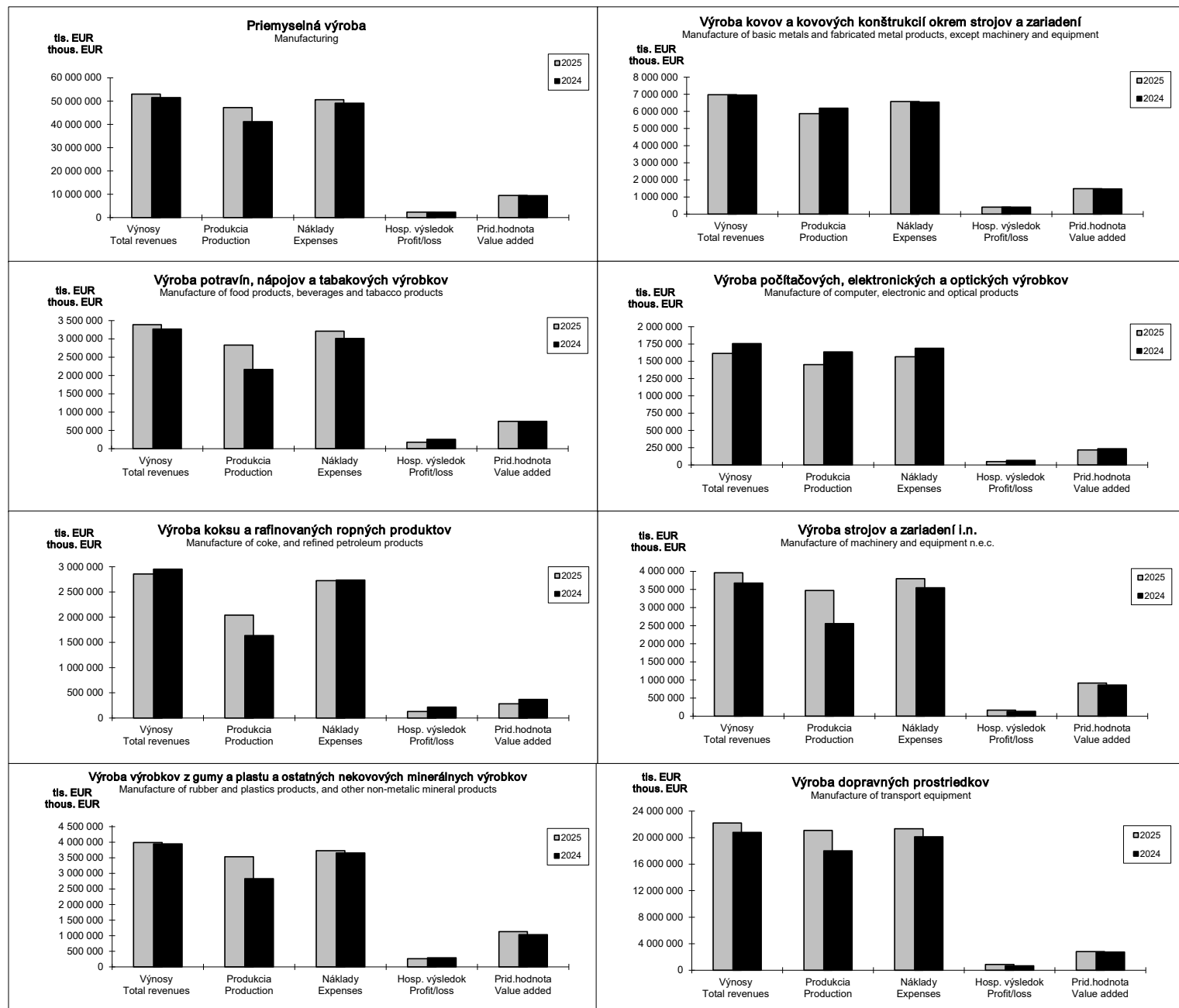

Trend vybraných finančných ukazovateľov v priemysle SR (v bežných cenách)

Development of selected financial indicators in industry SR (at current prices)

tis. EUR
thous. EUR

Výnosy Total revenues

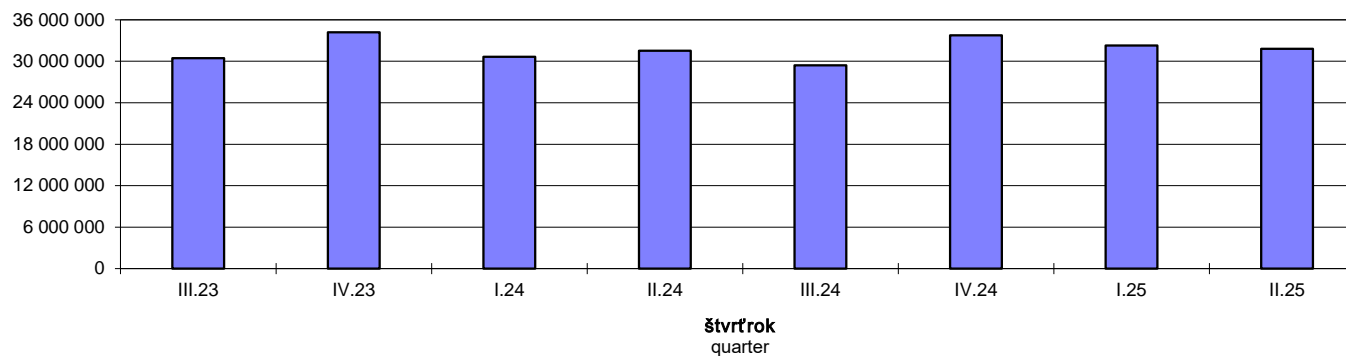

tis. EUR
thous. EUR

Produkcia Production

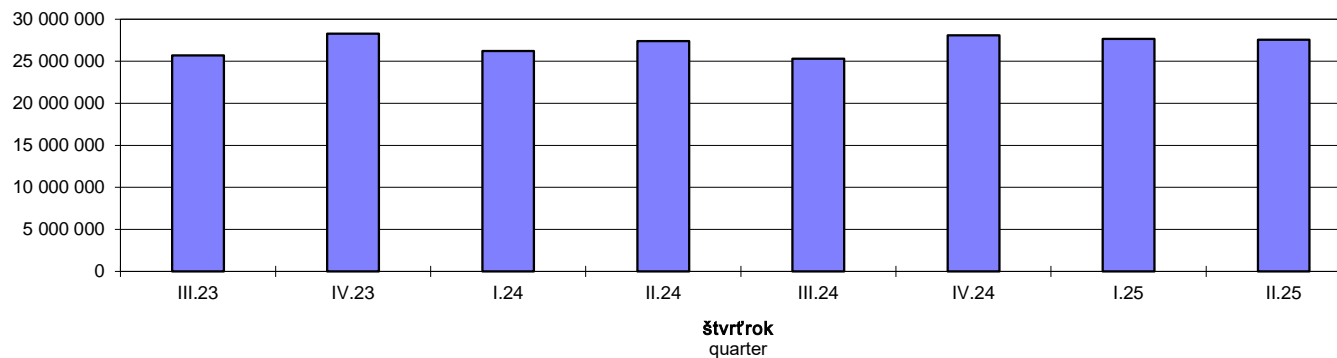

tis. EUR
thous. EUR

Náklady Expenses

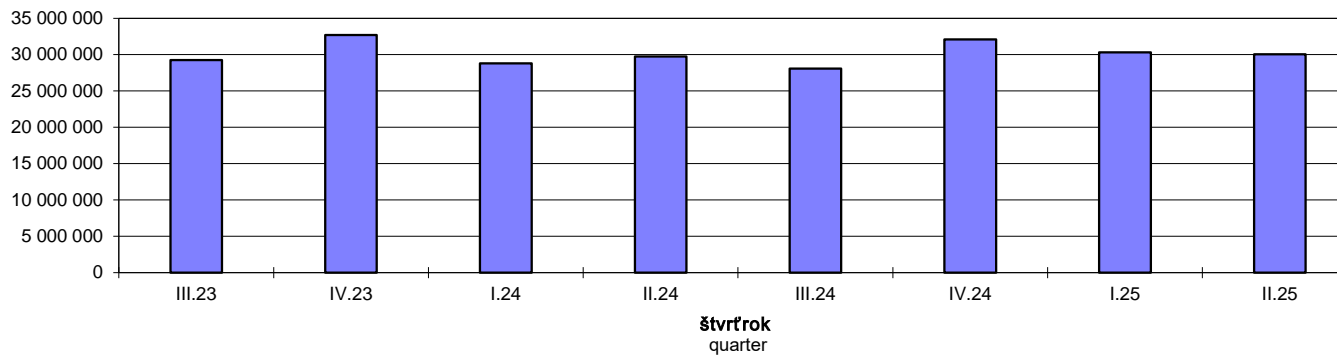

Trend vybraných finančných ukazovateľov v priemysle SR (v bežných cenách)

Development of selected financial indicators in industry SR (at current prices)

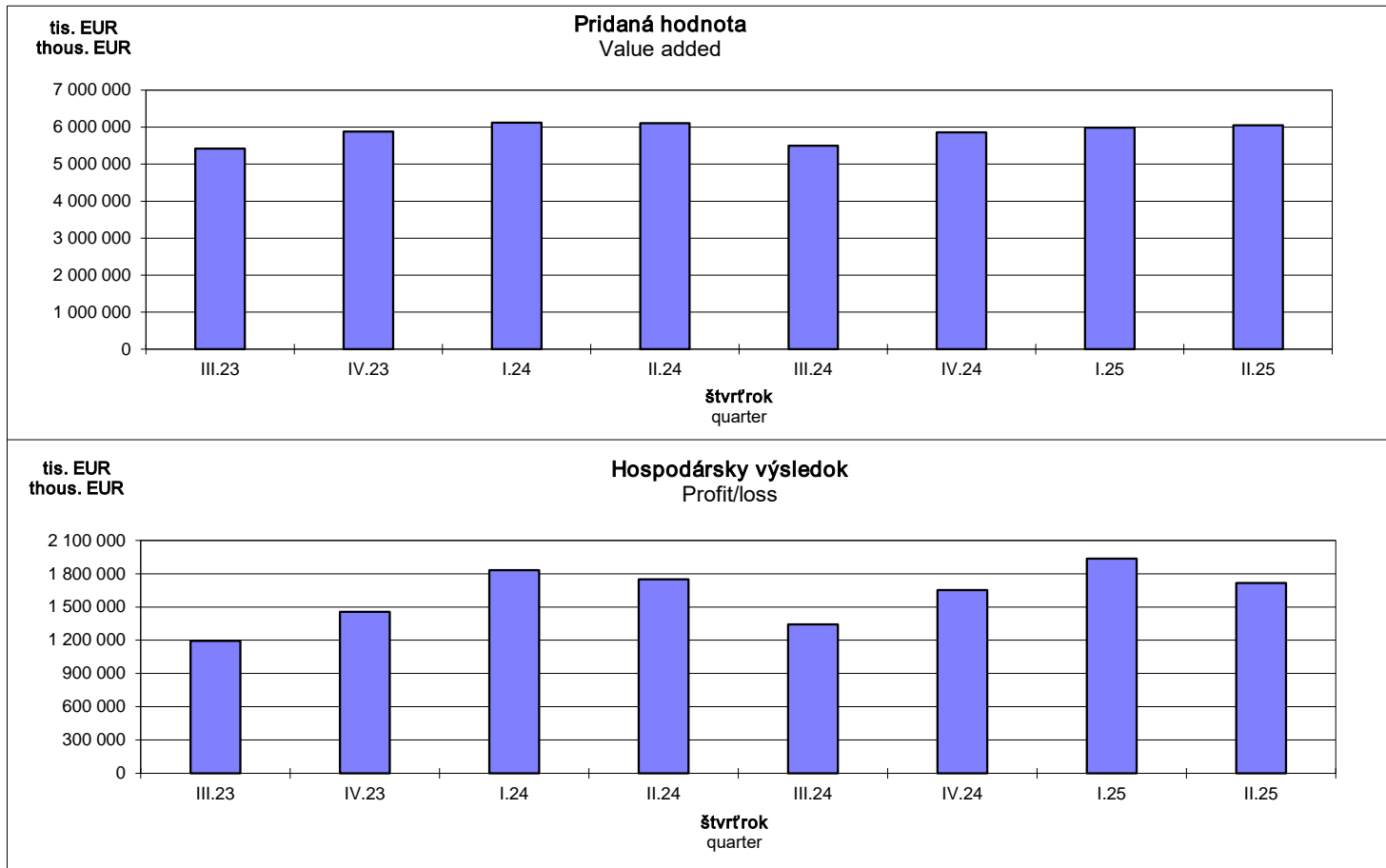

Kapitola II.

Chapter II

**Výsledky spracovania mesačného podnikového výkazu
priemyselnej organizácie Priem 1-12 o výrobe vybraných výrobkov
(podľa zoznamu PRODSLOV)**

Results of processing of monthly enterprise report of
industrial organisation Priem 1-12 on production of selected products
(according to the list of PRODSLOV)

PRODSLOV	Názov výrobku	M.j. / Unit	April / April	Máj/ May	Jún/ June	2.štvrťrok / 2nd quarter	Commodity name
0710102000	Železné rudy a koncentráty. Aglomerované železné rudy a koncentráty, iné ako pyritové výpražky	kg	D	D	D	D	Iron ores and concentrates. Agglomerated (excluding roasted iron pyrites)
0729142000	Ostatné rudy drahých kovov a koncentráty (okrem strieborných rúd a koncentráto)	kg	D	D	D	D	Other precious-metal ores and concentrates (excl. silver ores and concentrates)
0811126200	Čadič (surový, hrubo opracovaný alebo len narezaný)	kg	D	D	D	D	Basalt (crude, roughly trimmed or merely cut)
0811126900	Ostatné kamene na výtvarné alebo stavebné účely (okrem porfýru a čadiča)	kg	D	D	D	D	Other monumental or building stone (excluding porphyry and basalt)
0811205000	Vápencové tavidlo, vápenec a iný vápenatý kameň používaný na výrobu výrobkov z vápenca alebo cementu (s výnimkou rozdrveného vápenca a vápenatého tesaného kameňa)	kg	335 347 886	402 064 900	372 708 446	1 110 121 232	Limestone flux, limestone and other calcareous stone used for the manufacture of lime or cement (excluding crushed limestone aggregate and calcareous dimension stone)
0811303000	Dolomit, surový, hrubo opracovaný alebo rezaný do obdĺžnikových alebo štvorcových kvádrov alebo dosák (s výnimkou kalcinovaného, rozdrveného dolomitu)	kg	69 660 307	73 593 940	80 167 509	223 421 756	Dolomite, crude, roughly trimmed or merely cut into rectangular or square blocks or slabs (excluding calcined or sintered dolomite, agglomerated dolomite and broken or crushed dolomite for concrete aggregates, road metalling or railway or other ballast)
0812000001	Kameň pre murivo a stavebné účely (lomový kameň)	kg	195 695 801	216 808 698	229 268 260	641 772 759	Stone for brickwork and use for building (quarry stone)
0812115000	Kremičité piesky (kremenné piesky alebo priemyselné piesky)	kg	D	D	D	D	Silica sands (quartz sands or industrial sands)
0812121000	Štrk; okruhliaky; obliakový štrk a pazúrik používaný na betónové zmesi; na štrkovanie ciest alebo železníc alebo iné štrky	kg	567 187 700	732 659 320	787 413 450	2 087 260 470	Gravel and pebbles of a kind used for concrete aggregates, for road metalling or for railway or other ballast; shingle and flint
0812123500	Vápenec, dolomit a ostatné vápenaté kamene, lámané alebo drvené	kg	149 434 370	151 800 920	265 247 400	566 482 690	Limestone, dolomite and other calcareous stone, broken or crushed
0812124000	Ostatné lámané alebo drvené kamene, bežne používané na betónové zmesi, na štrkovanie ciest alebo železníc alebo podobné štrky (s výnimkou okruhliakov, štrku, pazúrika, trosky, vápenca, dolomitu a ostatných vápenatých kameňov)	kg	335 035 748	315 861 140	303 067 220	953 964 108	Other broken or crushed stone, of a kind commonly used for concrete aggregates, for road metalling or for railway or other ballast (excluding pebbles, gravel, shingle, flint, limestone, dolomite and other calcareous stone)
0812221000	Bentonit	kg	D	D	D	D	Bentonite
0891123000	Surová alebo nerafinovaná síra (vrátane regenerovanej)	kg	D	D	D	D	Crude or unrefined sulphur (including recovered sulphur)
0891191900	Ostatné minerálne látky i. n. (okrem vermiculitu, perlitu a chloritov, neexpanzovaného a kieseritu, epsomitu (prírodných síranov horečnatých))	kg	D	D	D	D	Other mineral substances n.e.s. (excluding vermiculite, perlite and chlorites, unexpanded and kieserite, epsomite (natural magnesium sulphates))
0892100001	Rašelina(mákká horľavina, pórovitá alebo lisovaná, fosílna sedimentárne ložisko rastlinného pôvodu, s vylúčením rašelinových brikiet)	kg	D	D	D	D	Peat (combustible soft, porous or compressed, fossil sedimentary deposit of plant origin, excluding peat briquettes)
0899291300	Prírodný uhličitán horečnatý (magnezit)	kg	D	D	D	D	Natural magnesium carbonate (magnesite)
0899291400	Spekaná (sintrovaná) magnézia	kg	D	D	D	D	Dead-burned (sintered) magnesia
0899291500	Tavená magnézia a iný oxid horečnatý	kg	D	D	D	D	Fused magnesia and other magnesium oxide
0899292000	Ostatné nerasty	kg	16 007 345	18 744 979	15 695 790	50 448 114	Other minerals
0990190050	Pomocné práce pri inej ťažbe a dobývaní i., n.,	EUR	D	D	D	D	Support services to other mining and quarrying n.e.c.
1011000001	Spracovanie mäsa (rozoberanie, porcovanie, odkosťovanie)	EUR	D	D	D	D	Processing of meat (cutting into pieces, carving, deboning)
1011114000	Čerstvé alebo chladené jatočne upravené, polovice a štvrtiny, z hovädzieho a tefacieho mäsa	kg	110 368	125 534	135 551	371 453	Fresh or chilled carcasses, half-carcasses and quarters with bone in, of beef and veal
1011119000	Čerstvé alebo chladené kusy z hovädzieho a tefacieho mäsa	kg	339 553	458 163	372 070	1 169 786	Fresh or chilled cuts, of beef and veal
1011119001	Hovädzie a tefacie kosti pre kuchynskú úpravu	kg	16 927	15 664	16 298	48 889	Beef and veal bones for kitchen adaptation
1011123000	Čerstvé alebo chladené v jatočnej úprave a polovice z bravčového mäsa (vrátane čerstvého mäsa baleného so soľou ako dočasným konzervačným prípravkom)	kg	3 514 982	3 484 208	2 625 795	9 624 985	Fresh or chilled carcasses and half-carcasses, of pig meat (including fresh meat packed with salt as a temporary preservative)
1011125000	Čerstvé alebo chladené stehná, plec a ich časti z bravčového mäsa (vrátane čerstvého mäsa baleného so soľou ako dočasným konzervačným prípravkom)	kg	1 792 358	1 697 379	1 661 558	5 151 295	Fresh or chilled hams, shoulders and cuts thereof with bone in, of pig meat (including fresh meat packed with salt as a temporary preservative)
1011129000	Čerstvé alebo chladené mäso bravčové (vrátane mäsa baleného so soľou ako dočasným konzervačným prípravkom, s výnimkou trupov a polovic, stehien, pliec a ich častí)	kg	2 911 163	3 268 422	3 032 419	9 212 004	Fresh or chilled pig meat (including fresh meat packed with salt as a temporary preservative; excluding carcasses and half-carcasses, hams, shoulders and cuts thereof with bone in)
1011129001	Bravčové kosti vhodné na kuchynskú úpravu	kg	110 414	115 825	101 133	327 372	Pig bones for kitchen adaptation
1011200000	Jedlé droby z hovädzích zvierat, ošipaných, oviec, kôz, koní a ostatných koňovitých zvierat, čerstvé alebo chladené	kg	51 688	249 844	183 217	484 749	Edible offal of bovine animals, swine, sheep, goats, horses and other equines, fresh or chilled
1011300001	Bravčové škvarky, údená slanina, ostatná slanina	kg	141 269	155 747	157 180	454 196	Pig greaves, kippered bacon, other bacon
1011310000	Mrazené jatočne upravené, polovice, štvrtiny z hovädzieho a tefacieho mäsa	kg	D	D	D	D	Frozen carcasses, half-carcasses, quarters and cuts, of beef and veal
1011325000	Mrazené stehná, plec a časti z bravčového mäsa	kg	D	D	D	D	Frozen hams, shoulders and cuts with bone in, of pig meat

PRODSLOV	Názov výrobku	M.j. / Unit	April / April	Máj/ May	Jún/ June	2.štvrtrok / 2nd quarter	Commodity name
1011329000	Mrazené bravčové mäso (s výnimkou trupov a polovic, stehien, pliec a častí)	kg	D	D	D	D	Frozen pig meat (excluding carcasses and half-carcasses, hams, shoulders and cuts thereof with bone in)
1011393100	Čerstvé, chladené alebo mrazené jedlé mäso a droby (vrátane mäsa a drobov z králikov, zajacov a zveriny, hmyzu; okrem žabích stehienok a mäsa a drobov z hydiny, hovädzieho dobytky a koňovitých zvierat, ošipáných, oviec a kôz)	kg	D	D	D	D	Fresh, chilled or frozen edible meat and offal (including meat and offal of rabbits, hares and game, insects; excluding frog legs, and meat and offal of poultry, bovine and equine animals, swine, sheep and goat)
1011420000	Surové kože a usne z dobytky alebo koní, celé (s výnimkou tých, ktoré súvisia s HS 4101 90)	ks / p/st	D	D	1 397	1 656	Raw hides and skins of bovine or equine animals, whole (except those linked to HS 4101 90)
1011430000	Surové kože a usne z dobytky alebo koní	kg	D	D	D	D	Raw hides and skins of bovine or equine animals
1011504000	Bravčový tuk neprerastený chudým mäsom, čerstvý, chladený, mrazený, solený, v soli alebo údený (s výnimkou škvarového)	kg	122 403	116 036	117 096	355 535	Pig fat free of lean meat; fresh; chilled; frozen; salted; in brine or smoked (excluding rendered)
1011506000	Bravčová masť a iný bravčový tuk, škvarový	kg	207 001	226 150	212 698	645 849	Lard and other pig fat; rendered
1011603000	Vnútornosti, mechúry a žalúdky zo zvierat, celé alebo po kusoch (s výnimkou rybáckich)	kg	1 461 352	1 237 505	1 081 715	3 780 572	Guts, bladders and stomachs of animals, whole or in pieces (excluding fish)
1011609000	Zvierací odpad, nevhodný na ľudskú spotrebu (s výnimkou rýb, čriev, mechúrov a žalúdkov)	kg	D	D	1 503 541	4 315 910	Animal disposal, unfit for human consumption (excluding fish, guts, bladders and stomachs)
1012101000	Čerstvé alebo chladené celé kurčatá	kg	1 587 219	1 599 421	1 744 763	4 931 403	Fresh or chilled whole chickens
1012102000	Čerstvé alebo chladené celé morky	kg	D	D	D	D	Fresh or chilled whole turkeys
1012103000	Čerstvé alebo chladené celé husi, kačice a perličky	kg	D	D	D	D	Fresh or chilled whole geese, ducks and guinea fowls
1012105000	Čerstvé alebo chladené kusy kurčiat	kg	8 042 013	8 213 332	7 520 588	23 775 933	Fresh or chilled cuts of chicken
1012106000	Čerstvé alebo chladené kusy morky	kg	132 455	134 689	132 242	399 386	Fresh or chilled cuts of turkey
1012107000	Čerstvé alebo chladené kusy kačíc, husí a perličiek	kg	7 596	D	D	15 114	Fresh or chilled cuts of geese, ducks and guinea fowls
1012201300	Mrazené celé kurčatá	kg	64 846	19 726	13 384	97 956	Frozen whole chickens
1012201700	Mrazené celé kačice, husi a perličky	kg	D	D	D	D	Frozen whole geese, ducks and guinea fowls
1012205300	Mrazené kusy kurčiat	kg	753 128	583 102	618 556	1 954 786	Frozen cuts of chicken
1012205500	Mrazené kusy moriek	kg	19 471	10 348	21 794	51 613	Frozen cuts of turkey
1012205700	Mrazené kusy kačíc, husí a perličiek	kg	D	D	D	D	Frozen cuts of ducks, geese and guinea fowls
1012400000	Jedlé hydinové droby	kg	1 001 696	918 464	668 569	2 588 729	Edible offal of poultry
1013112000	Stehná, plec a ich časti s kosťou z ošipanej, solené, v soľanke, sušené alebo údené	kg	534 106	398 049	350 512	1 282 667	Hams, shoulders and cuts thereof with bone in, of swine, salted, in brine, dried or smoked
1013115000	Boky a ich časti z ošipáných, solené, v soľanke, sušené alebo údené	kg	188 758	217 857	183 587	590 202	Bellies and cuts thereof of swine, salted, in brine, dried or smoked
1013118000	Bravčové mäso solené, v soľanke, sušené alebo údené (vrátane slaniny, 3/4 stredný bok, predné-zadné, obličky a ich časti; s výnimkou stehien, pliec a ich častí s kosťou)	kg	870 520	501 738	381 869	1 754 127	Pig meat salted, in brine, dried or smoked (including bacon, 3/4 sides/middles, fore-ends, loins and cuts thereof; excluding hams, shoulders and cuts thereof with bone in, bellies and cuts thereof)
1013125301	Spracované bravčové múčky obsahujúce <40% ale >20% mäsa/drobov (vrátane zmesi, tukov zo všetkých druhov spracovania múčok, nátierok, s výnimkou homogenizovaného spracovania)	kg	D	D	D	D	Prepared pork meals containing < 40% but > 20% of meat /meat offal (incl. mixtures; fats of any kind/prepared meals, pies & pasties; excl. homogenized preparations)
1013143000	Pečeňové salámy a podobné výrobky a potravinové prípravky na ich báze (okrem spracovanej múčky a jedál)	kg	309 327	333 951	331 609	974 887	Liver sausages and similar products and food preparations based thereon (excluding prepared meals and dishes)
1013146100	Párky a podobné výrobky z mäsa, drobov, krvi alebo hmyzu a potravinové prípravky na ich základe (s výnimkou párkov z pečienok a hotových jedál)	kg	5 832 082	6 391 802	6 367 883	18 591 767	Sausages and similar products of meat, offal, blood or insects and food preparations based thereon (excluding liver sausages and prepared meals and dishes)
1013151500	Spracovaná alebo konzervovaná pečeň z iných zvierat (okrem salám spracovanej múčky a jedál)	kg	D	D	D	D	Prepared or preserved liver of other animals (excluding sausages and prepared meals and dishes)
1013153500	Iné spracované alebo konzervované hydinové mäso (okrem salám preparátov z pečene a spracovanej múčky a jedál)	kg	D	D	D	D	Other prepared or preserved poultry meat (excluding sausages, preparations of liver and prepared meals and dishes)
1013154500	Spracované alebo konzervované stehná a ich časti z ošipáných (okrem spracovanej múčky a jedál)	kg	D	D	D	D	Prepared or preserved meat of swine: hams and cuts thereof (excluding prepared meals and dishes)
1013155500	Spracované alebo konzervované pliecka a ich časti z ošipáných (okrem spracovanej múčky a jedál)	kg	D	D	D	D	Prepared or preserved meat of swine: shoulders and cuts thereof, of swine (excluding prepared meals and dishes)
1013156500	Spracované bravčové mäso, droby a zmesi z domácich ošipáných, vrátane zmesi obsahujúcich < 40% mäsa/drobov a tukov (okrem salám a podobných výrobkov, homogenizovaných preparátov, preparátov z pečene a spracovanej múčky a jedál)	kg	D	D	D	D	Prepared or preserved meat, offal and mixtures of domestic swine, including mixtures, containing < 40 % meat or offal of any kind and fats of any kind (excluding sausages and similar products, homogenised preparations, preparations of liver and prepared meals and dishes)

PRODSLOV	Názov výrobku	M.j. / Unit	April / April	Máj/ May	Jún/ June	2.štvrťrok / 2nd quarter	Commodity name
1013157500	Ostatné spracované alebo konzervované mäso, drovky a zmesy z ošúpaných, vrátane zmesí (okrem salám a podobných výrobkov, homogenizovaných preparátov, preparátov z pečene a spracovanej múčky a jedál)	kg	D	D	D	D	Other prepared or preserved meat, offal and mixtures of swine, including mixtures (excluding sausages and similar products, homogenised preparations, preparations of liver and prepared meals and dishes)
1013158500	Spracované alebo konzervované hovädzie mäso alebo drovky (okrem salám a podobných výrobkov, homogenizovaných preparátov, preparátov z pečene a spracovanej múčky a jedál)	kg	D	D	D	D	Prepared or preserved meat or offal of bovine animals (excluding sausages and similar products, homogenised preparations, preparations of liver and prepared meals and dishes)
1013159600	Ostatné spracované alebo konzervované mäso alebo droby, vrátane krvi alebo hmyzu (s výnimkou párkov a podobných výrobkov, homogenizovaných prípravkov, prípravkov z pečene a hotových jedál)	kg	D	D	D	D	Other prepared or preserved meat or offal, including blood or insects (excluding sausages and similar products, homogenised preparations, preparations of liver and prepared meals and dishes)
1013160000	Múčka, drvina a aglomerované výrobky z mäsa nevhodné na spotrebu, oškvarky	kg	2 773 910	2 754 878	3 032 163	8 560 951	Flours, meals and pellets of meat or meat offal unfit for human consumption; greaves
1020111000	Čerstvé alebo chladené rybie filé a rybie mäso (vrátane žraločích plutiev), tiež mleté	kg	D	D	D	D	Fresh or chilled fish fillets and fish meat (including shark fins), whether or not minced
1020140000	Mrazené rybie filé	kg	D	D	D	D	Frozen fish fillets
1020247500	Údené ryby (s výnimkou sledov, tichomorského, atlantického a dunajského lososa)	kg	D	D	D	D	Smoked fish (excl. herrings, trout, Pacific, Atlantic and Danube salmon)
1020259000	Spracované alebo konzervované ryby (okrem celých alebo v kusoch a konzervované múčky a jedlá)	kg	D	D	D	D	Prepared or preserved fish (excluding whole or in pieces and prepared meals and dishes)
1020420000	Ostatné nejedlé výrobky z rýb, kôrovcov, mäkkýšov alebo iných vodných bezstavovcov alebo morských rias (vrátane rybieho odpadu, s výnimkou veľrýbích kostí, korálov a podobných materiálov, mušlí, nespracovaných alebo jednoducho spracovaných/prírodných morských húb)	kg	D	D	D	D	Other inedible products of fish, crustaceans, molluscs or other aquatic invertebrates or seaweed (including fish waste; excluding whalebone and whalebone hair, coral or similar materials, shells and cuttle-bone, unworked or simply prepared/natural sponges)
1031146000	Zemiaky spracované alebo konzervované (vrátane lupienkov; s výnimkou mrazených, sušených, v octe alebo kyseline octovej, v podobe múky, drviny alebo vločiek)	kg	124 047	132 355	115 735	372 137	Potatoes prepared or preserved, including crisps (excluding frozen, dried, by vinegar or acetic acid, in the form of flour, meal or flakes)
1032122000	Nekonzentrovaná pomarančová šťava (s výnimkou mrazenej)	l	D	D	D	D	Unconcentrated orange juice (excluding frozen)
1032150000	Hroznová šťava (vrátane hroznového muštu)	l	D	D	D	D	Grape juice (including grape must)
1032170000	Zmesi ovocných a zeleninových štiav	l	D	D	D	D	Mixtures of fruit and vegetable juices
1039110000	Mrazená zelenina a zmesi zeleniny; nevarené alebo varené v pare alebo varené vo vode (s výnimkou zemiakov)	kg	D	D	D	D	Frozen vegetables and mixtures of vegetables, uncooked or cooked by steaming or boiling in water (excluding potatoes)
1039140050	Nakrájaná a zabalená zelenina a ovocie	EUR	D	D	D	D	Cut and packaged vegetables and fruits
1039172500	Konzentrovaný rajčiakový pretlak a pasta	kg	D	D	D	D	Concentrated tomato puree and paste
1039175000	Konzervovaná kvasená kapusta (okrem upravených jedál zo zeleniny a kvasenej kapusty sušenej, mrazenej alebo konzervovanej v octe alebo kyseline octovej)	kg	D	D	D	D	Preserved sauerkraut (excluding prepared vegetable dishes and sauerkraut dried, frozen or preserved by vinegar or acetic acid)
1039179000	Zelenina a zeleninové zmesi i. n. (okrem upravených jedál zo zeleniny a mrazenej zeleniny a zeleninových zmesí)	kg	D	D	D	D	Vegetables and mixtures of vegetables, n.e.c. (excluding prepared vegetable dishes and frozen vegetables and mixtures of vegetables)
1039180000	Zelenina (okrem zemiakov), ovocie, orechy a ostatné jedlé časti rastlín, upravené alebo konzervované v octe alebo kyseline octovej	kg	D	D	D	D	Vegetables (excluding potatoes), fruit, nuts and other edible parts of plants, prepared or preserved by vinegar or acetic acid
1039210000	Mrazené ovocie a orechy nevarené alebo varené v pare alebo varené vo vode	kg	D	D	D	D	Frozen fruit and nuts uncooked or cooked by steaming or boiling in water
1039229000	Džemy, marmelády, ovocné želé, ovocné alebo orechové pyré a pasty, konzervované varením (s výnimkou z citrusového ovocia, homogenizovaného konzervovania)	kg	D	D	D	D	Jams, marmalades, fruit jellies, fruit or nut purees and pastes, being cooked preparations (excluding of citrus fruit, homogenized preparations)
1039233000	Spracované alebo konzervované arašidy (vrátane arašidového masla, s výnimkou v octe alebo kyseline octovej, mrazených, pyré alebo pasty)	kg	D	D	D	D	Prepared or preserved groundnuts (including peanut butter; excluding by vinegar or acetic acid, frozen, purees and pastes)
1039239000	Spracované alebo konzervované orechy, iné ako arašidy, a ostatné semená a zmesi (s výnimkou v octe alebo kyseline octovej, mrazených, pyré a pasty, konzervovaných cukrom)	kg	D	D	D	D	Prepared or preserved nuts (other than groundnuts); and other seeds and mixtures (excluding by vinegar or acetic acid, frozen, purees and pastes, preserved by sugar)
1039251100	Arašidy a orechy, vylúpané, slnečnicové semená, obieleň	kg	D	D	D	D	Groundnuts and nuts, shelled and sunflower seeds, peeled
1039291000	Hrozno, sušené	kg	D	D	D	D	Dried grapes
1039293000	Sušené ovocie (s výnimkou hrozna); zmesi sušených orechov a / alebo sušeného ovocia	kg	2 090 266	2 126 481	1 986 558	6 203 305	Dried fruit (excluding grapes); mixtures of dried nuts and/or dried fruits
1039295000	Ovocie, spracované alebo konzervované, i. n. (s výnimkou Müsli)	kg	2 969 504	3 210 620	2 231 675	8 411 799	Fruit, prepared or preserved, n.e.c. (excluding Müsli)
1039300000	Rastlinné vedľajšie produkty a odpad na živočíšnu spotrebu, i. n.	kg	D	D	D	D	Vegetable by-products and waste for animal consumption, n.e.c.

PRODSLOV	Názov výrobku	M.j. / Unit	Apríl / April	Máj/ May	Jún/ June	2.štvrťrok / 2nd quarter	Commodity name
1041120000	Tuky a oleje (a ich frakcie), z rýb alebo morských cicavcov (s výnimkou chemicky upravených)	kg	D	D	D	D	Fats and oils and their fractions of fish or marine mammals (excluding chemically modified)
1041190000	Ostatné živočíšne tuky a oleje a ich frakcie, tiež rafinované (s výnimkou chemicky modifikovaných)	kg	D	D	D	D	Other animal fats and oils and their fractions, whether or not refined (excluding chemically modified)
1041221000	Panenský olivový olej a jeho frakcie (s výnimkou chemicky upraveného)	kg	D	D	D	D	Virgin olive oil and its fractions (excluding chemically modified)
1041241000	Surový repkový olej, repicový (colzový) alebo horčičný a ich frakcie (s výnimkou chemicky upraveného)	kg	D	D	D	D	Crude rape, colza or mustard oil and their fractions (excluding chemically modified)
1041291000	Ostatné rastlinné a mikrobiálne tuky a oleje, surové (s výnimkou chemicky upravených olejov)	kg	D	D	D	D	Other vegetable and microbial fats and oils, crude (excluding chemically modified oils)
1041413000	Pokrutiny a iné pevné odpady po extrahovaní sójového oleja	kg	D	D	D	D	Oilcake and other solid residues resulting from the extraction of soya-bean oil
1041417000	Pokrutiny a iné pevné odpady, po extrahovaní oleja zo semien repky olejky alebo repice (colzy)	kg	D	D	D	D	Oilcake and other solid residues resulting from the extraction of rape or colza seed fats or oils
1041540000	Rafinovaný slnečnicový a požitový olej a ich frakcie (s výnimkou chemicky upraveného)	kg	D	D	D	D	Refined sunflower-seed and safflower oil and their fractions (excluding chemically modified)
1041560000	Rafinovaný repkový a repicový (colzový) olej alebo horčicový olej a ich frakcie (s výnimkou chemicky upraveného)	kg	D	D	D	D	Refined rape, colza or mustard oil and their fractions (excluding chemically modified)
1041605000	Rastlinné a mikrobiálne tuky a oleje a ich frakcie odkôrneé alebo úplne stužené, esterované, reesterované alebo elaidované, ale nie ďalej spracované (vrátane rafinovaných)	kg	D	D	D	D	Vegetable and microbial fats and oils and their fractions partly or wholly hydrogenated, inter-esterified, re-esterified or elaidinised, but not further prepared (including refined)
1042103000	Margarín a nátiery so zníženým alebo nízkym obsahom tukov, s výnimkou tekutého margarínu	kg	D	D	D	D	Margarine and reduced and low fat spreads (excluding liquid margarine)
1051113300	Mlieko a smotana, nekonzentrované ani neobsahujúce pridaný cukor alebo iné sladidlá, s obsahom tuku nepresahujúcim 1 % hmotnosti, v bezprostrednom obale s netto obsahom nepresahujúcim 2 l	kg	D	D	D	D	Milk and cream of a fat content by weight of <= 1%, not concentrated nor containing added sugar or other sweetening matter, in immediate packings of a net content <= 2 l
1051113700	Mlieko a smotana, nekonzentrované ani neobsahujúce pridaný cukor alebo iné sladidlá, s obsahom tuku nepresahujúcim 1 % hmotnosti, v bezprostrednom obale s netto obsahom presahujúcim 2 l	kg	D	D	D	D	Milk and cream of a fat content by weight of <= 1%, not concentrated nor containing added sugar or other sweetening matter, in immediate packings of a net content > 2 l
1051114001	Čiastočne odtučnené mlieko (mlieko a smotana s obsahom tuku > 1 hmot.%, ale <= 3 hmot.%, nezahustené alebo nesladené)	l	12 194 204	14 615 787	13 241 657	40 051 648	Semi-skimmed milk (milk and cream with a fat content by weight > 1% but <= 3%; not concentrated or sweetened)
1051114200	Mlieko a smotana, nekonzentrované ani neobsahujúce pridaný cukor alebo iné sladidlá, s obsahom tuku presahujúcim 1 %, ale nepresahujúcim 6 % hmotnosti, v bezprostrednom obale s netto obsahom nepresahujúcim 2 l	kg	16 770 580	17 796 096	15 593 456	50 160 132	Milk and cream of a fat content by weight of > 1% but <= 6%, not concentrated nor containing added sugar or other sweetening matter, in immediate packings of a net content <= 2 l
1051114800	Mlieko a smotana, nekonzentrované ani neobsahujúce pridaný cukor alebo iné sladidlá, s obsahom tuku presahujúcim 1 %, ale nepresahujúcim 6 % hmotnosti, v bezprostrednom obale s netto obsahom presahujúcim 2 l	kg	1 655 470	D	D	2 019 967	Milk and cream of a fat content by weight of > 1% but <= 6%, not concentrated nor containing added sugar or other sweetening matter, in immediate packings of a net content > 2 l
1051116001	Plnotučné mlieko (mlieko a smotana s obsahom tuku > 3 hmot.%, ale <= 6 hmot.%, nezahustené alebo nesladené)	l	10 169 087	7 677 333	5 820 314	23 666 734	Whole milk (milk and cream with a fat content by weight > 3% but <= 6%; not concentrated or sweetened)
1051121000	Mlieko a smotana, nekonzentrované ani neobsahujúce pridaný cukor alebo iné sladidlá, s obsahom tuku presahujúcim 6 %, ale nepresahujúcim 21 % hmotnosti, v bezprostrednom obale s netto obsahom nepresahujúcim 2 l	kg	832 263	756 449	747 391	2 336 103	Milk and cream of a fat content by weight of > 6% but <= 21%, not concentrated nor containing added sugar or other sweetening matter, in immediate packings of <= 2 l
1051122000	Mlieko a smotana, nekonzentrované ani neobsahujúce pridaný cukor alebo iné sladidlá, s obsahom tuku presahujúcim 6 %, ale nepresahujúcim 21 % hmotnosti, v bezprostrednom obale s netto obsahom presahujúcim 2 l	kg	D	D	D	D	Milk and cream of a fat content by weight of > 6% but <= 21%, not concentrated nor containing added sugar or other sweetening matter, in immediate packings of > 2 l
1051123000	Mlieko a smotana, nekonzentrované ani neobsahujúce pridaný cukor alebo iné sladidlá, s obsahom tuku presahujúcim 21 % hmotnosti, v bezprostrednom obale s netto obsahom nepresahujúcim 2 l	kg	745 856	583 123	494 550	1 823 529	Milk and cream of a fat content by weight of > 21%, not concentrated nor containing added sugar or other sweetening matter, in immediate packings of <= 2 l
1051124000	Mlieko a smotana, nekonzentrované ani neobsahujúce pridaný cukor alebo iné sladidlá, s obsahom tuku presahujúcim 21 % hmotnosti, v bezprostrednom obale s netto obsahom presahujúcim 2 l	kg	619 747	631 255	521 660	1 772 662	Milk and cream of a fat content by weight of > 21%, not concentrated nor containing added sugar or other sweetening matter, in immediate packings of > 2 l
1051216000	Mlieko a smotana, v prášku, zrnách alebo v inej pevnej forme, s obsahom tuku nepresahujúcim 1,5 % hmotnosti, v bezprostrednom obale s netto obsahom presahujúcim 2,5 kg	kg	247 605	222 200	251 600	721 405	Skimmed milk powder (milk and cream in solid forms, of a fat content by weight of <= 1,5%), in immediate packings of > 2,5 kg

PRODSLOV	Názov výrobku	M.j. / Unit	April / April	Máj/ May	Jún/ June	2.štvrtrok / 2nd quarter	Commodity name
1051223000	Mlieko a smotana, v prášku, zrnách alebo v inej pevnej forme, s obsahom tuku presahujúcim 1,5 % hmotnosti, v bezprostrednom obale s netto obsahom nepresahujúcim 2,5 kg	kg	D	D	D	D	Whole milk powder or full cream powder (milk and cream in solid forms, of a fat content by weight of > 1,5%), in immediate packings of <= 2,5 kg
1051303000	Maslo s obsahom tuku nepresahujúcim 85 % hmot.	kg	652 811	652 074	559 234	1 864 119	Butter of a fat content by weight <= 85%
1051305000	Maslo s obsahom tuku vyšším ako 85 % hmot. a ďalšie tuky a oleje odvodené z mlieka (s výnimkou mliečnych náterok s obsahom tuku < 80 % hmot.)	kg	D	D	D	D	Butter of a fat content by weight > 85% and other fats and oils derived from milk (excluding dairy spreads of a fat content by weight < 80%)
1051307000	Mliečne nátierky z obsahom tukov <80 % hmot.	kg	147 717	139 968	137 771	425 456	Dairy spreads of a fat content by weight < 80%
1051403000	Nezrejší alebo neúdený syr (čerstvý syr) (vrátane srvátkového syra a tvarohu)	kg	1 945 672	1 995 194	1 661 353	5 602 219	Unripened or uncured cheese (fresh cheese) (including whey cheese and curd)
1051405000	Strúhaný, sušený, plesňový a iný netavený syr (s výnimkou čerstvého syra, srvátkového syra a tvarohu)	kg	2 597 798	2 795 264	2 557 572	7 950 634	Grated, powdered, blue-veined and other non-processed cheese (excluding fresh cheese, whey cheese and curd)
1051407001	Tavený syr (s výnimkou strúhaného alebo sušeného)	kg	639 494	656 215	606 346	1 902 055	Processed cheese (excluding grated or powdered)
1051524200	Cmar, kyslé mlieko a smotana, jogurt, kefir a iné fermentované alebo acidofilné mlieko a smotana	kg	3 723 783	3 582 021	3 729 689	11 035 493	Curdled milk, cream, yogurt and other fermented products
1051524400	Ochutený tekutý jogurt alebo kyslé mlieko (zrazené mlieko; smotana; jogurt a ostatné fermentované výrobky ochutené alebo obsahujúce ovocie, orechy alebo kakao, čokoládu, korenie, kávu alebo kávový extrakt, rastliny, časti rastlín, obilniny alebo pekárske výrobky)	kg	2 467 248	2 221 246	1 931 241	6 619 735	Flavoured liquid yoghurt or acidified milk (curdled milk; cream; yoghurt and other fermented products flavoured or containing added fruit; nuts or cocoa, chocolate, spices, coffee or coffee extract, plants, parts of plants, cereals or bakers' wares)
1051526300	Cmar, sušený	kg	D	D	D	D	Buttermilk powder
1051526500	Cmar	kg	D	D	D	D	Buttermilk
1051540000	Laktóza a laktózový sirup (vrátane chemicky čistej laktózy)	kg	D	D	D	D	Lactose and lactose syrup (including chemically pure lactose)
1051553000	Srvátka sušená, granulovaná alebo v inej práškovej forme, všetky alebo nekonzentrovanej alebo obsahujúcej prídavné sladidlo	kg	770 721	811 467	744 132	2 326 320	Whey and modified whey in powder, granules or other solid forms, whether or not concentrated or containing added sweetening matter
1051556000	Srvátka a upravená srvátka v tekutom alebo v podobe pasty, všetky alebo nekonzentrovanej alebo obsahujúcej sladidlo	kg	6 266 401	5 410 451	4 931 114	16 607 966	Whey and modified whey in liquid or paste forms; whether or not concentrated or containing added sweetening matter
1051560000	Výrobky obsahujúce prirodzené zložky mlieka, i. n.	kg	1 050 558	848 431	909 163	2 808 152	Products consisting of natural milk constituents, n.e.c.
1052100000	Zmrzlina a ostatné zmrzlinové výrobky (vrátane šerbetu, lolipopsu) (s výnimkou zmesí a základov pre zmrzlinu)	l	87 156	48 593	53 258	189 007	Ice cream and other edible ice (including sherbet, lollipops) (excluding mixes and bases for ice cream)
1061123000	Polobielená alebo bielená ryža, tiež hladená alebo leštená	kg	D	D	D	D	Semi-milled or wholly milled (bleached) rice, whether or not polished or glazed
1061210000	Pšeničná múka alebo múka zo súraže	kg	22 462 728	19 632 817	20 469 152	62 564 697	Wheat or meslin flour
1061220000	Obilná múka (s výnimkou pšeničnej)	kg	685 080	447 810	683 450	1 816 340	Cereal flours (excluding wheat or meslin)
1061230000	Múka a krupica zo sušených strukovín, sága, manioku, arovúru, artičokov, sladkých zemiakov alebo podobných koreňov/hľúz, múka, krupica, prášok z jedlého ovocia, orechov	kg	D	D	D	D	Flour and meal of dried peas, beans, lentils, sago, manioc, arrowroot, salep, jerusalem artichokes, sweet potatoes or similar roots or tubers; flour, meal, powder of edible fruit, nuts
1061240000	Zmesí a cestá na prípravu chleba, koláčov, cestovín, suchárov, piškót, oblátok, napolitánok, hriankového chleba a podobných hriankových výrobkov a ostatných pekárskych výrobkov	kg	148 903	68 599	151 733	369 235	Mixes and doughs for the preparation of bread, cakes, pastry, crispbread, biscuits, waffles, wafers, rusks, toasted bread and similar toasted products and other bakers' wares
1061313500	Krúpy a krupica z obvyčajnej pšenice	kg	D	D	D	D	Groats and meal of common wheat and spelt
1061323000	Krúpy a krupica z obilnín, kukurice, ryže, raže, jačmeňa a iných cereálií (s výnimkou pšenice)	kg	D	D	D	D	Groats and meal of oats, maize, rice, rye, barley and other cereals (excluding wheat)
1061333300	Valcované, vložkové, krúpané, perlované, rezané alebo na hrubo mleté cereálne zrná (s výnimkou ryže)	kg	295 531	137 478	121 930	554 939	Rolled, flaked, hulled, pearled, sliced or kibbled cereal grains (excluding rice)
1061333500	Obilné kľičky, celé, valcované, vložkové alebo drvené (s výnimkou ryže)	kg	1 127 023	1 457 836	1 298 692	3 883 551	Germ of cereals, whole, rolled, flaked or ground (excluding rice)
1061335100	Prípravky typu müsli základu pre nepražené cereálne vločky	kg	D	D	D	D	Muesli type preparations based on unroasted cereal flakes
1061335300	Ostatné pripravené jedlá získané napúčaním alebo pražením obilnín	kg	D	D	D	D	Other prepared foods obtained by the swelling or roasting of cereals
1061405000	Otruby, ostrie a iné zvyšky z osevu, mleté alebo inak spracované z pšenice	kg	6 557 572	4 833 625	6 191 289	17 582 486	Bran, sharps and other residues from the sifting, milling or other working of wheat
1061409000	Otruby, ostrie a iné zvyšky z osevu, mleté alebo inak spracované z obilnín (s výnimkou kukurice, ryže, pšenice)	kg	D	D	D	D	Bran, sharps and other residues from the sifting, milling or other working of cereals (excluding maize (corn), rice, wheat)
1062111300	Kukuríčiň škrob	kg	D	D	D	D	Maize (corn) starch
1062131000	Glukóza a glukózový sirup (s výnimkou s prídavkom aromatizovanej alebo prifarbovanej látky)	kg	D	D	D	D	Glucose and glucose syrup (excluding with added flavouring or colouring matter)
1062132000	Chemicky čistá fruktóza v pevnej forme, fruktóza a fruktózový sirup, obsahujúci v suchom stave >50% fruktózy, izoglukóza (s výnimkou s prídavkom aromatizovanej alebo prifarbovanej látky)	kg	D	D	D	D	Chemically pure fructose in solid form; fructose and fructose syrup, containing in the dry state > 50% of fructose; isoglucose excluding with added flavouring or colouring matter

PRODSLOV	Názov výrobku	M.j. / Unit	April / April	Máj/ May	Jún/ June	2.štvrťrok / 2nd quarter	Commodity name
1062133000	Maltodextrín a maltodextrínový sirup (s výnimkou s pridaním aromatizovanej alebo prifarbovanej látky)	kg	D	D	D	D	Maltodextrine and maltodextrine syrup (excluding with added flavouring or colouring matter)
1062200000	Škrobárenské zvyšky a podobné zvyšky	kg	D	D	D	D	Residues of starch manufacture and similar residues
1071110000	Čerstvý chlieb obsahujúci v suchom stave <=5% cukrov a <=5% tuku (s výnimkou s prísadou medu, vajec, syra alebo ovocia)	kg	8 877 593	9 132 370	8 664 293	26 674 256	Fresh bread containing by weight in the dry matter state <= 5% of sugars and <= 5% of fat (excluding with added honey; eggs; cheese or fruit)
1071120000	Sušienky a cukrárske výrobky, iné pekárske výrobky s prísadou sladidiel	kg	3 562 759	3 274 755	3 107 663	9 945 177	Cake and pastry products; other baker's wares with added sweetening matter
1071120001	Čerstvé pečivo (rožky)	kg	5 388 812	5 295 328	5 083 372	15 767 512	Fresh pastry goods (rolls)
1072115000	Sucháre, hriankový chlieb a podobné hriankové výrobky	kg	969 698	645 305	880 722	2 495 725	Rusks, toasted bread and similar toasted products
1072123000	Perník a podobné výrobky	kg	32 545	33 362	51 613	117 520	Gingerbread and the like
1072125300	Sladké sušienky, oblátky a malé oblátky, úplne alebo čiastočne natretých alebo poliatych čokoládou alebo inými prípravkami obsahujúcimi kakao	kg	1 936 879	1 944 113	1 887 630	5 768 622	Sweet biscuits; waffles and wafers completely or partially coated or covered with chocolate or other preparations containing cocoa
1072125500	Sladké sušienky (vrátane sendvičových sušienok, s výnimkou úplne alebo čiastočne natretých alebo poliatych čokoládou alebo inými prípravkami obsahujúcimi kakao)	kg	304 846	250 861	283 660	839 367	Sweet biscuits (including sandwich biscuits; excluding those completely or partially coated or covered with chocolate or other preparations containing chocolate)
1072125900	Oblátky a malé oblátky (vrátane solených) (s výnimkou úplne alebo čiastočne natretých alebo poliatych čokoládou alebo inými prípravkami obsahujúcimi kakao)	kg	D	D	D	D	Waffles and wafers (including salted) (excluding those completely or partially coated or covered with chocolate or other preparations containing chocolate)
1072194000	Sušienky (s výnimkou sušienok úplne alebo čiastočne polievaných alebo zdobených čokoládou či inými prípravkami s obsahom kakaa, sladké sušienky, oblátky a malé oblátky)	kg	D	D	D	D	Biscuits (excluding those completely or partially coated or covered with chocolate or other preparations containing cocoa, sweet biscuits, waffles and wafers)
1072195000	Ochutené alebo solené pretláčané alebo penové výrobky	kg	440 096	397 759	424 965	1 262 820	Savoury or salted extruded or expanded products
1072199000	Pekárenské výrobky, bez prísad sladidiel (vrátane krepov, palaciek, pizza; s výnimkou sendvičov, chrumkavého chleba, oblátok, malých oblátok, suchárov, toastov, ochutené alebo solené pretlačené/penové výrobky)	kg	2 741 256	2 940 252	3 030 180	8 711 688	Bakers' wares, no added sweetening (including crepes, pancakes, quiche, pizza; excluding sandwiches, crispbread, waffles, wafers, rusks, toasted, savoury or salted extruded/expanded products)
1073113000	Nevarené cestoviny, s obsahom vajec (s výnimkou plnených alebo podobne spracovaných)	kg	225 129	196 971	191 377	613 477	Uncooked pasta, containing eggs (excluding stuffed or otherwise prepared)
1073115000	Nevarené cestoviny (s výnimkou cestovín obsahujúcich vajcia, plnených alebo podobne spracovaných)	kg	620 378	607 036	574 612	1 802 026	Uncooked pasta (excluding containing eggs, stuffed or otherwise prepared)
1081000001	Práce pri spracovaní cukru	EUR	D	D	D	D	Work on sugar processing
1081123000	Rafinovaný biely trstinový alebo repný cukor v tuhom stave	kg	D	D	D	D	Refined white cane or beet sugar in solid form
1081130000	Rafinovaný trstinový alebo repný cukor s prísadou aromatických prípravkov alebo farbív; javorový cukor a javorový sirup, bez prísad aromatických prípravkov alebo farbív	kg	D	D	D	D	Refined cane or beet sugar containing added flavouring or colouring matter; maple sugar and maple syrup, not containing added flavouring or colouring matter
1082130000	Kakaový prášok (s výnimkou s prísadami cukru alebo iných sladidiel)	kg	D	D	D	D	Cocoa powder, not containing added sugar or other sweetening matter
1082213000	Čokoláda a ostatné potravinové prípravky obsahujúce kakao, bloky, dosky alebo tabuľky > 2 kg alebo tekutých, pást, práškov, granúl alebo iných objemových foriem v balení o hmotnosti > 2 kg, obsahujúcej >=18% kakaového masla	kg	D	D	D	D	Chocolate and other food preparations containing cocoa, in blocks, slabs or bars > 2 kg or in liquid, paste, powder, granular or other bulk form, in containers or immediate packings of a content > 2 kg, containing >=18% by weight of cocoa butter
1082223300	Plnené čokoládové kusy, tabuľky alebo tyčinky plnené v strede (vrátane krémov, likérov alebo ovocných pást, s výnimkou čokoládových sušienok)	kg	D	D	D	D	Filled chocolate blocks, slabs or bars consisting of a centre (including of cream, liqueur or fruit paste; excluding chocolate biscuits)
1082223500	Čokoládové kusy, tabuľky alebo tyčinky s prísadou obilnín, ovocia alebo orechov (s výnimkou plnených, čokoládových sušienok)	kg	D	D	D	D	Chocolate blocks, slabs or bars with added cereal, fruit or nuts (excluding filled, chocolate biscuits)
1082223900	Čokoládové kusy, tabuľky alebo tyčinky (s výnimkou plnených, s prísadou obilnín, ovocia alebo orechov, čokoládové sušienky)	kg	80 006	54 677	58 763	193 446	Chocolate blocks, slabs or bars (excluding filled, with added cereal; fruit or nuts, chocolate biscuits)
1082224500	Čokolády (s výnimkou obsahujúcich alkohol, v kusoch, tabuľkách alebo tyčinkách)	kg	D	D	D	D	Chocolates (excluding those containing alcohol, in blocks, slabs or bars)
1082225300	Plnené čokoládové cukrovinky (s výnimkou v kusoch, tabuľkách alebo tyčinkách, čokoládových sušienok, čokolád)	kg	D	D	D	D	Filled chocolate confectionery (excluding in blocks, slabs or bars, chocolate biscuits, chocolates)
1082226000	Cukrovinky na báze cukru a ich náhrady vyrobené z cukrových náhradok, s obsahom kakaa (vrátane čokoládového nugátu) (s výnimkou bielej čokolády)	kg	D	D	D	D	Sugar confectionery and substitutes therefor made from sugar substitution products, containing cocoa (including chocolate nougat) (excluding white chocolate)
1082229100	Potravinárske výrobky s kakaom (s výnimkou kakaovej pasty, masla, prášku, blokov, plátov, tyčínok, tekutých, pastovitých, práškových, granulovaných, iných voľne ložených v baleniach > 2 kg, na výrobu nápojov, čokoládových nátierok, s výnimkou na základe hmyzu)	kg	D	D	D	D	Food products with cocoa (excluding cocoa paste, butter, powder, blocks, slabs, bars, liquid, paste, powder, granular, other bulk form in packings > 2 kg, to make beverages, chocolate spreads, excluding based on insects)

PRODSLOV	Názov výrobku	M.j. / Unit	April / April	Máj/ May	Jún/ June	2.štvrťrok / 2nd quarter	Commodity name
1082233000	Biela čokoláda	kg	D	D	D	D	White chocolate
1082236300	Výrobky s cukrovou polevou (vrátane mandlí v cukre)	kg	D	D	D	D	Sugar coated (panned) goods (including sugar almonds)
1082236500	Cukrovinky z gumy a želé, vrátane ovocných pást v podobe cukrovíniiek (s výnimkou žuvačiek)	kg	1 438 295	1 721 356	1 968 143	5 127 794	Gums, fruit jellies and fruit pastes in the form of sugar confectionery (excluding chewing gum)
1082237300	Tvrde cukríky	kg	D	D	D	D	Boiled sweets
1082237500	Mäkké i tvrdé karamely a podobné cukrovinky	kg	D	D	D	D	Toffees, caramels and similar sweets
1082239100	Cukrovinky, i.n. (s výnimkou na základe hmyzu)	kg	481 828	444 766	492 602	1 419 196	Sugar confectionery, n.e.c. (excluding based on insects)
1083115000	Pražená káva s kofeínom	kg	D	D	D	D	Roasted coffee, not decaffeinated
1083117000	Pražená káva bez kofeínu	kg	D	D	D	D	Roasted decaffeinated coffee
1083130000	Čaj v balení nepresahujúcom 3 kg	kg	70 908	59 981	55 794	186 683	Tea in immediate packings of a content <= 3 kg
1084119000	Ocot a náhradky octu, s výnimkou octu nevyrobeného z vína	l	4 050 469	4 115 080	4 976 536	13 142 085	Vinegar and substitutes for vinegar (excluding made from wine)
1084123000	Paradajkový kečup a iné paradajkové omáčky	kg	349 971	363 725	170 787	884 483	Tomato ketchup and other tomato sauces
1084125500	Hotová horčica	kg	D	438 140	D	1 233 671	Prepared mustard
1084127000	Omáčky a omáčkové prípravky, koreninové zmesi a koreniny (s výnimkou sójovej omáčky, rajčinového kečupu, iných rajčinových omáčok, horčičnej múky alebo múčky a hotovej horčice)	kg	1 679 933	1 367 237	1 752 641	4 799 811	Sauces and preparations therefor, mixed condiments and mixed seasonings (excluding soya sauce, tomato ketchup, other tomato sauces, mustard flour or meal and prepared mustard)
1084210050	Čierne korenie (piper spp.), spracované	kg	D	D	D	D	Pepper (piper spp.), processed
1084220050	Čili paprika a paprika, sušené (capsicum spp.), spracované	kg	D	D	D	D	Chillies and peppers, dry (capsicum spp.), processed
1084230050	Škorica, spracovaná; ostatné spracované korenie	kg	D	D	D	D	Cinnamon (canella), processed; other processed spices
1085111000	Hotové jedlá na základe mäsa, mäsových drobov, krvi alebo hmyzu	kg	D	D	D	D	Prepared meals and dishes based on meat, meat offal, blood or insects
1085141000	Varené alebo nevarené cestoviny plnené mäsom, rybami, syrom alebo inou hmotou v rôznych pomeroch	kg	D	D	D	D	Cooked or uncooked pasta stuffed with meat, fish, cheese or other substances in any proportion
1085143000	Sušené; nesusušené a mrazené cestoviny a cestovinové výrobky (vrátane spracovaných jedál) (s výnimkou nevarených cestovín, plnených cestovín)	kg	D	D	D	D	Dried, undried and frozen pasta and pasta products (including prepared dishes) (excluding uncooked pasta, stuffed pasta)
1085191000	Ostatné hotové pokrmy a jedlá, vrátane mrazenej pizze, okrem čerstvej pizze	kg	2 418 530	2 792 883	2 741 674	7 953 087	Other prepared dishes and meals, including frozen pizza, excluding fresh pizza
1086103000	Homogenizovaná zelenina (s výnimkou mrazených, konzervovaná vinným octom alebo kyselinou octovou)	kg	D	D	D	D	Homogenized vegetables (excluding frozen, preserved by vinegar or acetic acid)
1086105000	Homogenizované prípravky z džemov, ovocného želé, marmelád, ovocného alebo orechového pyré a ovocných alebo orechových pást	kg	D	D	D	D	Homogenized preparations of jams, fruit jellies, marmalades, fruit or nut puree and fruit or nut pastes
1089110000	Polievky a bujóny a prípravky na ne	kg	1 128 370	1 041 329	1 394 173	3 563 872	Soups and broths and preparations therefor
1089123000	Vaječné výrobky, čerstvé, sušené, varené na pare alebo varené vo vode, plesňové, mrazené alebo inak konzervované (s výnimkou albumínu, v mušli)	kg	D	D	D	D	Egg products, fresh, dried, cooked by steaming or by boiling in water, moulded, frozen or otherwise preserved (excluding albumin, in the shell)
1089133400	Pekárenské droždie	kg	D	D	D	D	Bakers' yeast
1089137000	Hotové prášky do pečiva	kg	D	D	D	D	Prepared baking powders
1089149901	Šaláty	kg	125 739	123 918	113 565	363 222	Lettuce
1089150050	Rastlinné šťavy a výťažky; pektínové látky; slizy a zahusťovadlá	kg	D	D	D	D	Vegetable saps and extracts; peptic substances; mucilages and thickeners
1089160000	Netrvanlivé potraviny vrátane čerstvej pizze, sendvičov	kg	D	D	D	D	Perishable foods including fresh pizza, sandwiches
1089170000	Doplňky stravy (produkty pre ľudskú spotrebu určené k dodaniu živín)	kg	234 714	266 563	250 673	751 950	Dietary supplements (products for human consumption intended to provide nutrients)
1089191000	Karamel	kg	D	D	D	D	Caramel
1089193100	Potravinové prípravky z múky, krupice, škrobu, atď. (s výnimkou na základe hmyzu)	kg	2 953 811	2 569 172	2 214 510	7 737 493	Food preparations of flour, meal, starch, etc. (excluding based on insects)
1089193500	Proteínové koncentráty a aromatizovaný alebo prífarbovaný cukrový sirup	kg	D	1 827 768	D	5 136 532	Protein concentrates and flavoured or coloured sugar syrups
1089195100	Ostatné potravinové prípravky i.n. (okrem na základe hmyzu)	kg	1 356 048	3 673 834	4 028 820	9 058 702	Other food preparations n.e.c. (excluding based on insects)
1091101000	Premixy na výživu hospodárskych zvierat	kg	5 614 987	5 568 371	5 225 922	16 409 280	Premixtures for farm animal feeds
1091103300	Prípravky používané na výživu hospodárskych zvierat (okrem premixov): ošísané	kg	2 775 785	2 209 932	2 307 043	7 292 760	Preparations used for farm animal feeding (excluding premixtures): pigs
1091103500	Prípravky používané na výživu hospodárskych zvierat (okrem premixov): hovädzí dobytok	kg	3 316 741	2 885 479	2 696 162	8 898 382	Preparations used for farm animal feeding (excluding premixtures): cattle
1091103700	Prípravky používané na výživu hospodárskych zvierat (okrem premixov): hydina	kg	17 059 839	17 038 777	14 936 810	49 035 426	Preparations used for farm animal feeding (excluding premixtures): poultry

PRODSLOV	Názov výrobku	M.j. / Unit	Apríl / April	Máj/ May	Jún/ June	2.štvrťrok / 2nd quarter	Commodity name
1091103900	Prípravky používané na výživu hospodárskych zvierat (okrem premixov): i. n.	kg	3 235 695	3 481 071	3 497 930	10 214 696	Preparations used for farm animal feeding (excluding premixtures): n.e.c.
1092103000	Krmivo pre psov alebo mačky, balené pre maloobchod	kg	D	D	D	D	Dog or cat food, p.r.s.
1101102000	Liehoviny z destilovaného vína (z hrozna) alebo matolín (dôležité: bez spotrebnej dane)	l alc 100%	D	22 243	D	53 771	Spirits obtained from distilled grape wine or grape marc (important: excluding alcohol duty)
1101105000	Gin a borovička (dôležité: bez spotrebnej dane)	l alc 100%	188 422	120 737	267 212	576 371	Gin and Geneva (important: excluding alcohol duty)
1101106300	Vodka s obsahom alkoholu <= 45,4 % (dôležité: bez spotrebnej dane)	l alc 100%	344 409	316 833	376 781	1 038 023	Vodka of an alcoholic strength by volume of <= 45.4% (important: excluding alcohol duty)
1101106500	Liehoviny destilované z ovocia (s výnimkou likérov, ginu, borovičky, vína alebo matolínu) (dôležité: bez spotrebnej dane)	l alc 100%	37 356	D	D	85 760	Spirits distilled from fruit (excluding liqueurs, gin, Geneva; grape wine or grape marc (important: excluding alcohol duty))
1101108000	Liehoviny, likéry a iné liehoviny (s výnimkou liehovín destilovaných z vína, matolínu alebo ovocnej/whisky, rumu, táfie, ginu a borovičky, vodky s obsahom alkoholu <= 45,4 %, liehovín destilovaných z ovocia) (dôležité: bez spotrebnej dane)	l alc 100%	408 198	474 756	250 943	1 133 897	Spirits, liqueurs and other spirituous beverages (excluding spirits distilled from grape wine, grape marc or fruit/whisky, rum, tafia, gin and geneva, Vodka of an alcoholic strength by volume of <= 45.4%, spirits distilled from fruit) (important: excluding alcohol duty)
1102119000	Šumivé víno z čerstvého hrozna (s výnimkou šampanského, bez spotrebnej dane)	l	209 037	229 181	261 871	700 089	Sparkling wine from fresh grapes (excluding Champagne; alcohol duty)
1102121100	Biele víno s chráneným označením pôvodu	l	446 713	501 931	385 649	1 334 293	White wine with a protected designation of origin (PDO)
1102121700	Kvalitný hrozňový mušt z kvasného procesu alebo zastaveného pri pridávaní alkoholu, s chráneným označením pôvodu vyrábané s obsahom alkoholu >=15% (s výnimkou bieleho vína a šumivého vína)	l	D	D	D	D	Quality wine and grape must with fermentation prevented or arrested by the addition of alcohol, with a protected designation of origin (PDO) produced of an alcoholic strength of <=15% excluding white wine and sparkling wine
1102122000	Víno a hrozňový mušt z kvasného procesu alebo zastaveného pri pridávaní alkoholu, zo špecifických regiónov, z obsahom alkoholu <= 15% (s výnimkou šumivého vína a vína s chráneným označením pôvodu)	l	1 600 722	1 746 452	1 962 590	5 309 764	Wine and grape must with fermentation prevented or arrested by the addition of alcohol, of an alcoholic strength <=15% (excluding sparkling wine and wine PDO)
1103100000	Výkvasené nápoje a zmesi z nich (vrátane nealkoholických nápojov, jablčného muštu, hruškového muštu a medoviny; s výnimkou sladového piva, aromatizovaného vína z čerstvého hrozna alebo aromatických substancií)	l	1 330 517	1 684 990	1 667 568	4 683 075	Fermented beverages and mixtures thereof (including with non-alcoholic beverages, cider, perry and mead; excluding malt beer, wine of grapes flavoured with plants or aromatic substances)
1104100000	Vermút a ostatné aromatizované víno z čerstvého hrozna alebo aromatických substancií (bez spotrebnej dane)	l	D	D	D	D	Vermouth and other wine of fresh grapes flavoured with plants or aromatic substances (excluding alcohol duty)
1105100000	Pivo zo sladu (s výnimkou nealkoholického piva, piva s objemovým alkoholometrickým titrom <= 0,5%, bez spotrebnej dane)	l	20 576 751	23 997 876	21 137 307	65 711 934	Beer made from malt (excluding non-alcoholic beer, beer containing <= 0.5% by volume of alcohol, alcohol duty)
1105101000	Nealkoholické pivo a pivo s objemovým alkoholometrickým titrom <=0.5%	l	1 162 094	1 658 236	989 111	3 809 441	Non-alcoholic beer and beer containing <= 0.5% alcohol
1105200000	Pivovarnické alebo liehovarnické mláto a odpad (bez spotrebnej dane)	kg	9 722 798	12 665 560	14 758 842	37 147 200	Brewing or distilling dregs and waste (excluding alcohol duty)
1106103000	Slad nepražený (bez spotrebnej dane)	kg	21 575 650	21 291 300	21 321 530	64 188 480	Malt, not roasted (excluding alcohol duty)
1106105000	Slad pražený (bez spotrebnej dane, výrobky určené na ďalšie spracovanie, pražený slad ako náhrada kávy)	kg	D	D	D	D	Roasted malt (excluding alcohol duty, products which have undergone further processing, roasted malt put up as coffee substitutes)
1107113000	Minerálne vody a sódočky, nesladené	l	39 851 408	45 672 620	46 234 071	131 758 099	Mineral waters and aerated waters, unsweetened
1107190001	Miešané nápoje typu Radler - nealkoholické	l	4 605 029	6 015 490	6 324 285	16 944 804	Mixed drinks type Radler - non-alcoholic
1107193000	Vody, s prídavkom cukru alebo iných sladidiel, alebo aromatizované, nealkoholické nápoje (vrátane minerálnych a prevzdušnených vôd)	l	23 115 339	26 498 078	23 574 785	73 188 202	Waters, with added suga, other sweetening matter or flavoured, i.e. soft drinks (including mineral and aerated)
1107195000	Nealkoholické nápoje bez obsahu mliečného tuku (s výnimkou sladených alebo nesladených minerálnych vôd, prevzdušnených alebo aromatizovaných vôd)	l	D	D	D	D	Non-alcoholic beverages not containing milk fat (excluding sweetened or unsweetened mineral, aerated or flavoured waters)
1107195301	Sirupy	t	D	D	D	D	Sirups
1107197000	Nealkoholické nápoje s obsahom mliečného tuku	l	D	D	D	D	Non-alcoholic beverages containing milk fat
1310503000	Priadza z česanej vlny alebo z česaných jemných chlpcov zvierat, neupravená na predaj v malom	kg	D	D	D	D	Yarn of combed wool or fine animal hair, n.p.r.s.
1310811000	Násobná alebo kábovaná syntetická priadza z nylonu, nebalená pre maloobchod	kg	D	D	D	D	Multiple or cabled synthetic filament yarn, n.p.r.s.
1310841000	Priadza (iná ako šijacia niť) z umelých strižných vlákien, neupravená na predaj v malom	kg	D	D	D	D	Yarn (other than sewing thread) of artifical staple fibres, n.p.r.s.
1320123000	Tkaniny z priadze z mykanej vlny alebo mykaných jemných chlpcov zvierat	m2	D	D	D	D	Woven fabrics of carded wool or carded fine animal hair
1320315000	Tkaniny z priadze zo syntetického vlákna (okrem tých, ktoré sú získané z vysokopevnostnej priadze alebo pásov a podobne)	m2	D	D	D	D	Woven fabrics of synthetic filament yarns (excluding those obtained from high tenacity yarn or strip and the like)
1320461100	Mechanicky spájané sklenené vlákna a výrobky z nich (napríklad priadza, pramence, tkaniny)	kg	583 326	584 352	620 379	1 788 057	Mechanically bonded glass fibres and articles thereof (for example, yarn, rovings, woven fabrics)

PRODSLOV	Názov výrobku	M.j. / Unit	April / April	Máj/ May	Jún/ June	2.štvrťrok / 2nd quarter	Commodity name
1330199500	Konečné úpravy odevov	EUR	D	D	D	D	Finishing services of clothing
1391191000	Pletené alebo háčkové textilie (s výnimkou vlasových textílií)	kg	440 126	356 108	380 731	1 176 965	Knitted or crocheted fabrics (excluding pile fabrics)
1392115000	Príkrývky a cestovné pokrovcy zo syntetických vlákien (s výnimkou elektricky vyhrievaných)	ks / p/st	D	D	D	D	Blankets and travelling rugs of synthetic fibres (excluding electric blankets)
1392123000	Posteľná bielizeň, pletená alebo háčková	kg	D	D	D	D	Bed linen of knitted or crocheted textiles
1392125300	Posteľná bielizeň z bavlny (s výnimkou pletenej alebo háčkovanej)	kg	22 988	18 976	21 739	63 703	Bed linen of cotton (excluding knitted or crocheted)
1392145000	Hygienická a kuchynská tkaná bielizeň z textílií (s výnimkou slučkovej uterákoviny alebo podobných slučkových tkanín z bavlny)	kg	D	D	D	D	Woven toilet linen and kitchen linen, of textiles (excluding terry towelling or similar terry fabrics of cotton)
1392155000	Záclony a interiérové závesy, záclonky a posteľné príkrývky, z tkaných materiálov	m2	D	D	D	D	Curtains and interior blinds, curtain or bed valances, of woven materials
1392164000	Posteľné príkrývky (s výnimkou paplónov plnených perím)	ks / p/st	10 034	10 311	9 861	30 206	Bedspreads (excluding eiderdowns)
1392166000	Výbavenie výrobkov vrátane nábytkových a poduškových potáhov (s výnimkou pokrývok, cestovných pokrovcov, posteľnej bielizne, stolovej bielizne, hygienickej bielizne, kuchynskej bielizne - záclon, závesov, posteľných príkrývok)	EUR	794 156	710 881	853 152	2 358 189	Furnishing articles including furniture and cushion covers as well as cushion covers, etc for car seats (excluding blankets, travelling rugs, bed linen, table linen, toilet linen, kitchen linen, curtains, blinds, valances and bedspreads)
1392217000	Vrecúška a vrecia z polyetylénu alebo polypropylénu, používané na balenie tovaru (s výnimkou pletených alebo háčkových)	kg	D	D	D	D	Sacks and bags, of polyethylene or polypropylene strip, used for packing goods (excluding knitted or crocheted)
1392219000	Vrecúška a vrecia používané na balenie tovaru (s výnimkou bavlnených, polyetylénových alebo polypropylénových pásov)	kg	D	D	D	D	Sacks and bags, used for packing goods (excluding of cotton, polyethylene or polypropylene strip)
1392221000	Nepremokavé plachty, ochranné a tieniace plachty (s výnimkou plachiet pre karavany)	kg	24 579	28 347	33 759	86 685	Tarpaulins, awnings and sunblinds (excluding caravan awnings)
1392223000	Stany (vrátane markíz pre karavany, dočasných prístreškov a podobných výrobkov)	kg	D	D	D	D	Tents (including caravan awnings, temporary canopies and similar articles)
1392243000	Spacie vaky	ks / p/st	D	D	D	D	Sleeping bags
1392249300	Potreby na spanie s páraným alebo prachovým perím (vrátane prešívajúcich paplónov a paplónov plnených perím, podušiek, vankúšov) (s výnimkou ležadiel a spacích vakov)	ks / p/st	D	D	D	D	Articles of bedding of feathers or down (including quilts and eiderdowns, cushions, pouffes, pillows) (excluding mattresses, sleeping bags)
1392249900	Potreby na spanie plnené páraným alebo prachovým perím (vrátane prešívajúcich paplónov a paplónov plnených perím, podušiek, vankúšov) (s výnimkou matracov a spacích vakov)	ks / p/st	27 142	29 195	27 091	83 428	Articles of bedding filled other than with feathers or down (including quilts and eiderdowns, cushions, pouffes, pillows) (excluding mattresses, sleeping bags)
1392299800	Handry na dlážku, utierky na riad, prachovky a podobné čistiace tkaniny, pletené háčkové alebo netkané, záchranné vesty, záchranné pásy a ostatné hotové výrobky (s výnimkou ochranných masiek na tvár, hygienických vložiek, obrúskov a podobných výrobkov)	kg	86 341	27 795	32 259	146 395	Floor-cloths, dish-cloths, dusters and similar cleaning cloths, knitted or crocheted; life-jackets, life-belts and other made up articles (excluding protective face masks, sanitary towels and napkins and similar articles)
1393130000	Koberce a ostatné textilné podlahové krytiny (vrátane trávniky), všívané, tiež celkom dohotovené	m2	D	D	D	D	Carpets and other textile floor coverings (including turf), tufted, whether or not made up
1394116000	Šnúry alebo laná z polyetylénu, polypropylénu, nylonu alebo iných polyamidov alebo polyesterov, s mierou >50000 dtex (5g/m), z ostatných syntetických vlákien (s výnimkou spojovacích alebo baliacich povrazov)	kg	441 473	371 912	381 652	1 195 037	Cordage, ropes or cables of polyethylene, polypropylene, nylon or other polyamides or of polyesters measuring >50,000 decitex, of other synthetic fibres (excluding binder or baler twine)
1394117000	Povrazy z polyetylénových alebo polypropylénových; nylonových alebo iných polyamidov alebo polyesterov, s mierou <= 50000 dtex (5g/m) (s výnimkou spojovacích alebo baliacich povrazov)	kg	D	D	D	D	Twines of polyethylene or polypropylene, of nylon or other polyamides or polyesters measuring <= 50 000 decitex (5 g/m) (excluding binder or baler twine)
1394119000	Povrazy; laná; šnúry z textilných materiálov (s výnimkou juty a iných textilných lykových vlákien, sisalových, abaky alebo ostatných hrubých listových vlákien, syntetických vlákien)	kg	D	D	D	D	Twines, cordage, rope and cables of textile materials (excluding jute and other textile bast fibres, sisal, abaca or other hard leaf fibres, synthetic fibres)
1394123300	Viazané rybárske siete z motúzov, povrazárenských výrobkov, laná, z umelých vlákien (s výnimkou rybárskych lovných sietí)	kg	D	D	D	D	Made-up fishing nets from twine, cordage or rope of man-made fibres (excluding fish landing nets)
1394123500	Viazané rybárske siete z priadze z umelých vlákien (s výnimkou rybárskych lovných sietí)	kg	D	D	D	D	Made-up fishing nets from yarn of man-made fibres (excluding fish landing nets)
1394125900	Pletené siete z textilných materiálov (s výnimkou viazaných rybárskych sietí z umelých textílií, iných viazaných sieťovín z nylonu alebo iných polyamidov)	kg	33 164	26 400	41 853	101 417	Knotted netting of textile materials (excluding made-up fishing nets of man-made textiles, other made-up nets of nylon or other polyamides)
1394128000	Výrobky z motúzov, povrazárenských výrobkov, lán alebo šnúr	kg	D	D	D	D	Articles of twine, cordage, rope or cables
1395103000	Netkané textilie z hmotnosťou >70g/m2 <= 150g/m2 (vrátane výrobkov z nich) (s výnimkou výrobkov z odevov, voskované alebo potiahnuté)	kg	D	D	D	D	Nonwovens of a weight of > 70 g/m2 but <= 150 g/m2 (including articles made from nonwovens) (excluding articles of apparel, coated or covered)
1395105000	Netkané textilie z hmotnosťou >150g/m2 (vrátane výrobkov z nich) (s výnimkou výrobkov z odevov, voskované alebo potiahnuté)	kg	84 882	98 269	67 254	250 405	Nonwovens of a weight of > 150 g/m2 (including articles made from nonwovens) (excluding articles of apparel, coated or covered)

PRODSLOV	Názov výrobku	M.j. / Unit	April / April	Máj/ May	Jún/ June	2.štvrťrok / 2nd quarter	Commodity name
1395107000	Netkané textilie, voskované alebo potiahnuté (vrátane výrobkov z nich) (s výnimkou výrobkov z odevov)	kg	383 395	348 263	289 271	1 020 929	Nonwovens, coated or covered (including articles made from nonwovens) (excluding articles of apparel)
1396140000	Textilie voskované	m2	108 021	57 732	74 364	240 117	Textile fabrics, impregnated, coated or covered n.e.c.
1396162000	Textilné hadice a podobné výrobky, impregnované alebo neimpregnované alebo obalené, s alebo bez podšívky, pancierom alebo vybavenie z iných materiálov	kg	D	D	D	D	Textile hosepiping and similar textile tubing, whether or not impregnated or coated, with or without lining, armour or accessories of other materials
1396165000	Textilné knôty, dopravníkové pásy, trubkové textilie (vrátane výstuže z kovu alebo iného materiálu)	kg	5 851	10 966	9 220	26 037	Textile wicks, conveyor belts or belting (including reinforced with metal or other material)
1396168000	Textilie a plsti pre papierenské stroje alebo podobné stroje (vrátane pre celulózu alebo azbesto-cementové)	kg	D	D	D	D	Textile fabrics and felts, for paper-making machines or similar machines (including for pulp or asbestos-cement)
1396173000	Úzke tkaniny iné ako štítky, značky a iné podobné výrobky	EUR	1 189 959	973 981	1 032 772	3 196 712	Narrow woven fabrics other than labels, badges and other similar articles
1396175000	Štítky, značky a iné podobné výrobky z textilných materiálov (s výnimkou vyšívavých)	EUR	D	131 514	D	347 892	Labels, badges and similar articles in textile materials (excluding embroidered)
1399123000	Výšivky (bez viditeľného podkladu) v metráži, v pásoch alebo v motívoch	EUR	D	D	D	D	Embroidery (without visible ground) in the piece, in strips or in motifs
1399130000	Plst, impregnovaná alebo neimpregnovaná, obalená, pokrytá alebo laminovaná, i.n.	kg	40 667	37 030	48 911	126 608	Felt, whether or not impregnated, coated, covered or laminated, n.e.c.
1399150000	Opradená niť a pásik a podobné zo syntetických alebo umelých textilných materiálov so šírkou <= 5mm, žieniková priadza, slučková pletená niť	kg	D	D	D	D	Gimped yarn and gimped strip and the like, of man-made textile materials of an apparent width <= 5 mm; chenille yarn; loop wale-yarn
1412112000	Pánske alebo chlapčenské komplety z bavlny, syntetických alebo umelých vlákien, na priemyselné a pracovné nosenie	ks / p/st	1 879	994	893	3 766	Men's or boys' ensembles, of cotton or man-made fibres, for industrial and occupational wear
1412113000	Pánske alebo chlapčenské saká a blejzre z bavlny, syntetických alebo umelých vlákien, na priemyselné a pracovné nosenie	ks / p/st	5 028	3 534	2 320	10 882	Men's or boys' jackets and blazers, of cotton or man-made fibres, for industrial and occupational wear
1412124000	Pánske alebo chlapčenské nohavice z bavlny, syntetických alebo umelých vlákien, na priemyselné a pracovné nosenie	ks / p/st	18 880	14 407	18 410	51 697	Men's or boys' trousers and breeches, of cotton or man-made fibres, for industrial or occupational wear
1412125000	Pánske alebo chlapčenské nohavice s náprsenkou a plecnicami z bavlny, syntetických alebo umelých vlákien, na priemyselné a pracovné nosenie	ks / p/st	952	1 690	1 380	4 022	Men's or boys' bib and brace overalls, of cotton or man-made fibres, for industrial or occupational wear
1412212000	Dámske alebo dievčenské komplety z bavlny, syntetických alebo umelých vlákien, na priemyselné a pracovné nosenie	ks / p/st	D	D	D	D	Women's or girls' ensembles, of cotton or man-made fibres, for industrial or occupational wear
1412213000	Dámske alebo dievčenské kabátiky a blejzre z bavlny, syntetických alebo umelých vlákien, na priemyselné a pracovné nosenie	ks / p/st	D	D	D	D	Women's or girls' jackets and blazers, of cotton or man-made fibres, for industrial or occupational wear
1412224000	Dámske alebo dievčenské nohavice z bavlny, syntetických alebo umelých vlákien, na priemyselné a pracovné nosenie	ks / p/st	D	D	D	D	Women's or girls' trousers and breeches, of cotton or man-made fibres, for industrial or occupational wear
1412301300	Pánske/chlapčenské ostatné odevy, z bavlny alebo chemických vlákien, pracovné	ks / p/st	5 141	6 875	10 586	22 602	Men's or boys' other garments, of cotton or man-made fibres, for industrial or occupational wear
1412302300	Dámske/dievčenské ostatné odevy, z bavlny alebo chemických vlákien, pracovné	ks / p/st	D	D	1 146	4 347	Women's or girls' other garments, of cotton or man-made fibres, for industrial or occupational wear
1413112000	Pánske/chlapčenské nepremokavé vetrovky, vetrovky, bundy a podobné výrobky z pletených alebo háčkových textílií (s výnimkou sák a plášťov)	ks / p/st	D	D	D	D	Men's or boys' anoraks, ski-jackets, wind-cheaters, wind-jackets and similar articles, of knitted or crocheted textiles (excluding jackets and blazers)
1413147000	Dámske/dievčenské šaty, z pletených alebo háčkových textílií	ks / p/st	D	D	D	D	Women's or girls' dresses, of knitted or crocheted textiles
1413149000	Dámske/dievčenské nohavice, lýtkové nohavice, krátke nohavice, náprsnikové nohavice s trakmi, z pletených alebo háčkových textílií	ks / p/st	D	D	D	D	Women's or girls' trousers, breeches, shorts, bib and brace overalls, of knitted or crocheted textiles
1413211600	Pánske alebo chlapčenské zvrchníky, kabáty do auta, peleríny, plášte, bundy (vrátane lyžiarskych búnd), vetrovky a podobné výrobky (okrem oblekov, kompletov, búnd, blejzrov, nohavíc, kombinéz s náprsenkou a trakmi, lýtkových a krátkych nohavíc)	ks / p/st	1 413	1 941	2 891	6 245	Men's or boys' overcoats, car coats, capes, cloaks, anoraks (including ski-jackets), wind cheaters, wind-jackets and similar articles (excluding suits, ensembles, jackets, blazers, trousers, bib and brace overalls, breeches and shorts)
1413220000	Pánske alebo chlapčenské obleky a komplety (okrem pletených alebo háčkových)	ks / p/st	984	870	1 012	2 866	Men's or boys' suits & ensembles (excluding knitted or crocheted)
1413230000	Pánske alebo chlapčenské saká a blejzre (okrem pletených alebo háčkových)	ks / p/st	3 446	2 332	2 551	8 329	Men's or boys' jackets and blazers (excluding knitted or crocheted)
1413244400	Pánske/chlapčenské nohavice, lýtkové nohavice, atď., z vlny alebo jemných zvieracích chlupov (s výnimkou pletených alebo háčkových, na priemyselné alebo pracovné použitie)	ks / p/st	D	D	D	D	Men's or boys' trousers, breeches and shorts, of wool or fine animal hair (excluding knitted or crocheted, for industrial or occupational wear)
1413244500	Pánske/chlapčenské nohavice, lýtkové nohavice, z chemických vlákien (s výnimkou pletených alebo háčkových, na priemyselné alebo pracovné použitie)	ks / p/st	D	D	D	D	Men's or boys' trousers and breeches, of man-made fibres (excluding knitted or crocheted, for industrial or occupational wear)

PRODSLOV	Názov výrobku	M.j. / Unit	April / April	Máj/ May	Jún/ June	2.štvrt'rok / 2nd quarter	Commodity name
1413244800	Pánske alebo chlapčenské nohavice, z bavlny (okrem nohavíc z denimu, pletených alebo háčkových)	ks / p/st	D	D	D	D	Men's or boys' trousers and breeches, of cotton (excluding denim, knitted or crocheted)
1413311600	Dámske alebo dievčenské zvrchníky, kabáty do auta, peleríny, plášte, bundy (vrátane lyžiarskych búnd), vetrovky, vetrovky a podobné výrobky (okrem kostýmov, kompletov, búnd, blejzrov, šiat, sukni, delených sukni, nohavíc, kombinéz s náprsenkou a trakmi, lýtkových a krátkych nohavíc)	ks / p/st	D	D	862	1 357	Women's or girls' overcoats, car-coats, capes, cloaks, anoraks (including ski jackets), wind-cheaters, wind-jackets and similar articles (excluding suits, ensembles, jackets, blazers, dresses, skirts, divided skirts, trousers, bib and brace overalls, breeches and shorts)
1413333000	Dámske alebo dievčenské saká a blejzre (okrem pletených a háčkových)	ks / p/st	1 057	715	233	2 005	Women's or girls' jackets and blazers (excluding knitted or crocheted)
1413348000	Dámske alebo dievčenské sukne a nohavicové sukne (okrem pletených a háčkových)	ks / p/st	1 570	369	414	2 353	Women's or girls' skirts and divided skirts (excluding knitted or crocheted)
1413354800	Dámske alebo dievčenské nohavice, z bavlny (okrem denimu, na priemyselné a pracovné nosenie)	ks / p/st	D	D	D	D	Women's or girls' trousers and breeches, of cotton (excluding denim, for industrial or occupational wear)
1413354900	Dámske alebo dievčenské nohavice a krátke nohavice z vlny alebo jemných chlpcov zvierat alebo umelých vlákien (okrem pletených alebo háčkových a okrem priemyselných a pracovných odevov)	ks / p/st	D	D	D	D	Women's or girls' trousers and breeches, of wool or fine animal hair or man-made fibres (excluding knitted or crocheted and for industrial and occupational wear)
1414110000	Pánske/chlapčenské košeľe, tielka, pletené alebo háčkové	ks / p/st	D	D	D	D	Men's or boys' shirts and under-shirts, of knitted or crocheted textiles
1414122000	Pánske/chlapčenské dlhé a krátke spodky, pletené alebo háčkové (vrátane „boxeriek“)	ks / p/st	37 582	33 892	45 527	117 001	Men's or boys' underpants and briefs, of knitted or crocheted textiles (including boxer shorts)
1414123000	Pánske/chlapčenské nočné košeľe a pyžamy, pletené alebo háčkové	ks / p/st	7 022	D	D	20 251	Men's or boys' nightshirts and pyjamas, of knitted or crocheted textiles
1414142000	Dámske/dievčenské nohavičky plavkového strihu, dlhé spodné a elastické, pletené alebo háčkové (vrátane boxeriek)	ks / p/st	8 008 824	8 600 075	8 287 978	24 896 877	Women's or girls' briefs and panties, of knitted or crocheted textiles (including boxer shorts)
1414143000	Dámske/dievčenské nočné košeľe a pyžamy, pletené alebo háčkové	ks / p/st	D	D	D	D	Women's or girls' nighties and pyjamas, of knitted or crocheted textiles
1414144000	Dámske/dievčenské kúpacie plášte, neglizé atď., pletené alebo háčkové	ks / p/st	D	D	D	D	Women's or girls' negligees, bathrobes, dressing gowns and similar articles, of knitted or crocheted textiles
1414145000	Dámske/dievčenské, kombiné a spodničky, pletené alebo háčkové	ks / p/st	D	D	D	D	Women's or girls' slips and petticoats, of knitted or crocheted textiles
1414210000	Pánske alebo chlapčenské košeľe (okrem pletených alebo háčkových)	ks / p/st	D	D	453	1 277	Men's or boys' shirts (excluding knitted or crocheted)
1414224000	Pánske alebo chlapčenské tielka, tričká, kúpacie plášte, župany a podobné výrobky (okrem pletených alebo háčkových)	ks / p/st	D	D	D	D	Men's or boys' singlets, vests, bathrobes, dressing gowns and similar articles (excluding knitted or crocheted)
1414230000	Dámske alebo dievčenské blúzky, košeľe a košeľové blúzky (okrem pletených alebo háčkových)	ks / p/st	2 283	D	D	6 205	Women's or girls' blouses, shirts and shirt-blouses (excluding knitted or crocheted)
1414246000	Dámske alebo dievčenské tielka a tričká, nohavičky krátke a dlhé, neglizé, kúpacie plášte, župany a podobné výrobky z bavlny (okrem pletených alebo háčkových)	ks / p/st	D	D	D	D	Women's or girls' singlets and other vests, briefs, panties, negligés, bathrobes, dressing gowns, housecoats and similar articles of cotton (excluding knitted or crocheted)
1414253000	Podprsenky	ks / p/st	D	D	D	D	Brassieres
1414255000	Podvážkové pásy a podvážkové nohavičky a korzety (vrátane body s nastaviteľnými remienkami)	ks / p/st	D	D	D	D	Girdles, panty-girdles and corselettes (including bodies with adjustable straps)
1414257000	Traky, podvážky a podobné výrobky a ich časti	EUR	D	D	D	D	Braces, suspenders, garters and similar articles and parts thereof
1414300000	Tričká a tielka, pletené alebo háčkové	ks / p/st	3 936	8 471	10 697	23 104	T-shirts, singlets and vests, knitted or crocheted
1419110000	Dojčenské odevy a odevné doplnky [vrátane detských šatočiek (overal na hranie), spodného prádla, rukavičiek/palčiakov, pleteného alebo háčkovaneho oblečenia na von (veľkosť <= 86 cm)]	EUR	16 131	D	D	64 990	Babies' garments and clothing accessories, knitted or crocheted including vests, rompers, underpants, stretch-suits, gloves or mittens or mitts, outerwear (for children of height <= 86 cm)
1419121000	Teplákové súpravy z pletených alebo háčkových textílií	ks / p/st	D	D	D	D	Track-suits, of knitted or crocheted textiles
1419129000	Ostatné odevy pletené alebo háčkové (vrátane body s dlhým rukávom)	kg	D	D	D	D	Other garments, knitted or crocheted (including bodies with a proper sleeve)
1419130000	Rukavice, rukavice bez prstov a palčiaky, z pletených alebo háčkových textílií	pár / pa	D	D	D	D	Gloves, mittens and mitts, of knitted or crocheted textiles
1419215000	Dojčenské odevy a odevné doplnky z textílií, nie pletené alebo háčkové pre deti (veľkosť <= 86cm) vrátane detských šatočiek (overal na hranie), spodného prádla, plienok, rukavičiek/palčiakov, oblečenia na von (okrem hygienických vložiek a obrúskov a podobných výrobkov)	ks / p/st	D	D	D	D	Babies clothing and accessories, of textiles, not knitted or crocheted (for children of height <= 86 cm) including vests, rompers, underpants, stretch-suits, napkins, gloves, mittens and outerwear (excluding sanitary towels and napkins and similar articles)
1419221000	Ostatné pánske alebo chlapčenské odevy, inde nezaraďené vrátane športových súprav (okrem lyžiarskych oblekov, pletených alebo háčkových)	ks / p/st	5 330	6 602	8 361	20 293	Other men's or boys' apparel n.e.c., including waistcoats, tracksuits and jogging suits (excluding ski-suits, knitted or crocheted)
1419222000	Ostatné dámske alebo dievčenské odevy, inde nezaraďené, vrátane športových súprav (okrem lyžiarskych oblekov, pletených alebo háčkových)	ks / p/st	9 251	2 525	8 003	19 779	Other women's or girls' apparel n.e.c., including waistcoats, tracksuits and jogging suits (excluding ski-suits, knitted or crocheted)

PRODSLOV	Názov výrobku	M.j. / Unit	April / April	Máj/ May	Jún/ June	2.štvrťrok / 2nd quarter	Commodity name
1419239600	Odevné doplnky, časti odevov alebo odevných doplnkov z textílií, i. n. a ich časti a súčasti (s výnimkou šálov, šatiek, mantíl a závojov, motýlikov a kravát, rukavíc - palčiakov a rukavíc bez prstov a ich častí; podprseniek, podvážkových pásov a korzetov, trakov, podvážkov; pletených alebo háčkových)	EUR	191 411	241 210	274 791	707 412	Clothing accessories, parts of garments or of clothing accessories, of textiles, n.e.c. and parts thereof, (excluding shawls, scarves and mufflers, mantillas and veils, ties, bow ties and cravats, gloves, mittens and mitts and parts thereof; bras, girdles and corsets, braces, suspenders and garters, knitted or crocheted)
1419320000	Odevy zhotovené z plsti alebo netkaných textílií, textilných tkanín impregnovaných alebo vrstvených	ks / p/st	D	D	D	D	Garments made up of felt or nonwovens, textile fabrics impregnated or coated
1419423000	Plstené klobúky a iné plstené pokrývky hlavy, zhotovené z polotovarov alebo kotúčov, čiapok atď.	ks / p/st	D	D	D	D	Felt hats and other felt headgear, made from hat bodies or hoods and plateaux
1419425000	Klobúky a iné pokrývky hlavy, splietané alebo zhotovené spojením pásov, z rôznych materiálov	ks / p/st	D	D	D	D	Hats and other headgear, plaited or made by assembling strips of any material
1419427000	Klobúky a iné pokrývky hlavy, pletené alebo háčkové, alebo vyrobené z čipky; plste alebo iných textílií, v kusoch (ale nie v pásikoch); sieťky na hlavy z rôznych materiálov atď.	ks / p/st	D	D	D	D	Hats and other headgear, knitted or crocheted or made-up from lace, felt or other textile fabric in the piece (but not in strips); hair-nets of any material
1431103700	Pančuchové nohavice a pančuchy z ostatných textilných materiálov, pletené alebo háčkové (s výnimkou pančuchového tovaru s odstupňovanou kompresiou zo syntetických vlákien a pančuchového tvaru pre dojčatá)	ks / p/st	D	D	D	D	Pantyhose and tights of textile materials, knitted or crocheted (excl. graduated compression hosiery, those of synthetic fibres and hosiery for babies)
1431109000	Pletené alebo háčkové pančuchy a pančuchové výrobky (vrátane ponožiek, s výnimkou dámskych dlhých pančúch/podkoleniek s množstvom < 67 dtex, pančuchových a priliehavých nohavíc, pančuchového tovaru, ťapiek)	pár / pa	2 092 409	2 284 985	3 896 827	8 274 221	Knitted or crocheted hosiery and footwear (including socks; excluding women's full-length/knee-length hosiery, measuring <67decitex, panty-hose and tights, footwear with applied soles)
1439103100	Pánske a chlapčenské svetre, pulóvre, tričká, vesty z vlny alebo jemných zvieracích chlpcov (s výnimkou pulóvrov obsahujúcich >=50% vlny a hmotnosti >=600g)	ks / p/st	D	D	D	D	Men's or boys' jerseys, pullovers, sweatshirts, waistcoats and cardigans, of wool or fine animal hair (excluding jerseys and pullovers containing >=50% of wool and weighing >=600g)
1439106100	Pánske/chlapčenské svetre, pulóvre, tričká, pletené vesty z bavlny (s výnimkou ľahkých jemných pletených rolákov a pulóvrov)	ks / p/st	D	D	D	D	Men's or boys' jerseys, pullovers, sweatshirts, waistcoats and cardigans, of cotton (excluding lightweight fine knit roll, polo or turtle neck jumpers and pullovers)
1439106200	Dámske/dievčenské svetre, pulóvre, tričká, pletené vesty z bavlny (s výnimkou ľahkých jemných pletených rolákov a pulóvrov)	ks / p/st	9 338	7 988	3 067	20 393	Women's or girls' jerseys, pullovers, sweatshirts, waistcoats and cardigans, of cotton (excluding lightweight fine knit roll, polo or turtle neck jumpers and pullovers)
1439107100	Pánske/chlapčenské svetre, pulóvre, tričká, pletené vesty z chemických vlákien (s výnimkou ľahkých jemných pletených rolákov a pulóvrov)	ks / p/st	D	D	D	D	Men's or boys' jerseys, pullovers, sweatshirts, waistcoats and cardigans, of man-made fibres (excluding lightweight fine knit roll, polo or turtle neck jumpers and pullovers)
1512125000	Kufre, puzdrá a nádoby, i.n.	EUR	445 031	724 134	677 200	1 846 365	Cases and containers, n.e.c.
1512196000	Výrobky z prírodných alebo kompozitných usní, i. n.	EUR	D	230 934	D	793 410	Articles of leather or of composition leather, n.e.c.
1520121000	Sandále, z kaučukovou alebo plastovou podošvou a zvrškom (vrátane remienkových sandálov, flip flopov)	pár / pa	D	D	D	D	Sandals with rubber or plastic outer soles and uppers (including thong-type sandals, flip flops)
1520123100	Výchádzková obuv so zvrškom z kaučuku alebo plastov	pár / pa	155 881	43 854	29 502	229 237	Town footwear with rubber or plastic uppers
1520133000	Obuv na drevenom základnom diele a so zvrškami z usne (vrátane drevákov) (s výnimkou s vnútornou podrážkou a ochrannou kovovou špičkou-pätou)	pár / pa	D	D	D	D	Footwear with a wooden base and leather uppers (including clogs) (excluding with an inner sole or a protective metal toe-cap)
1520135100	Pánska vychádzková obuv so zvrškom z usne (vrátane číziem a topánok, s výnimkou vodotesnej obuvi, obuvi s ochranným kovom na päte-špicí)	pár / pa	91 512	73 580	79 105	244 197	Men's town footwear with leather uppers (including boots and shoes; excluding waterproof footwear, footwear with a protective metal toe-cap)
1520135200	Dámska vychádzková obuv so zvrškom z usne (vrátane číziem a topánok, s výnimkou vodotesnej obuvi, obuvi s ochranným kovom na päte-špicí)	pár / pa	376 084	347 702	379 040	1 102 826	Women's town footwear with leather uppers (including boots and shoes; excluding waterproof footwear, footwear with a protective metal toe-cap)
1520135300	Detická vychádzková obuv so zvrškom z usne (vrátane číziem a topánok, s výnimkou vodotesnej obuvi, obuvi s ochranným kovom na päte-špicí)	pár / pa	3 381	3 656	4 589	11 626	Children's town footwear with leather uppers (including boots and shoes; excluding waterproof footwear, footwear with a protective metal toe-cap)
1520136100	Pánske sandále so zvrškom z usne (vrátane remienkových sandál, flip flopov)	pár / pa	412	336	652	1 400	Men's sandals with leather uppers (including thong type sandals, flip flops)
1520136200	Dámske sandále so zvrškom z usne (vrátane remienkových sandál, flip flopov)	pár / pa	792	D	D	2 296	Women's sandals with leather uppers (including thong type sandals, flip flops)
1520136300	Detické sandále so zvrškom z usne (vrátane remienkových sandál, flip flopov)	pár / pa	D	D	D	D	Children's sandals with leather uppers (including thong type sandals, flip flops)
1520144400	Papuče a iná domáca obuv (vrátane spálňových a tanečných papuč, tkaných), so zvrškom z textilných materiálov	pár / pa	D	D	D	D	Slippers and other indoor footwear (including dancing and bedroom slippers, mules) with uppers of textile materials
1520144500	Obuv s podrážkou z kaučuku, plastov alebo usne a textilnými zvrškami (s výnimkou papuč a inej domácej obuvi, športovej obuvi)	pár / pa	134 847	160 924	138 464	434 235	Footwear with rubber, plastic or leather outer soles and textile uppers (excluding slippers and other indoor footwear, sports footwear)
1520290000	Ostatná športová obuv, okrem lyžiarskej obuvi a korčuliarskych topánok	pár / pa	D	D	D	D	Other sports footwear, except snow-ski footwear and skating boots

PRODSLOV	Názov výrobku	M.j. / Unit	April / April	Máj/ May	Jún/ June	2.štvrťrok / 2nd quarter	Commodity name
1520312000	Obuv (vrátane nepremokavej obuvi), so zabudovanou ochrannou kovovou špičkou, s vonkajšou podrážkou a zvrškom z kaučuku alebo plastov	pár / pa	D	D	D	D	Footwear (including waterproof footwear), incorporating a protective metal toecap, with outer soles and uppers of rubber or of plastics
1520315000	Obuv s podrážkou z kaučuku alebo plastov a zvrškov z usne, a s ochrannou kovovou špičkou-pätou	pár / pa	D	D	D	D	Footwear with rubber, plastic or leather outer soles and leather uppers, and with a protective metal toe-cap
1520320000	Drevená obuv, rôzna špeciálna obuv a ostatná obuv i. n.	pár / pa	D	D	D	D	Wooden footwear, miscellaneous special footwear and other footwear n.e.c.
1520402000	Zvršky a ich súčasti (s výnimkou výstuže), z usne	EUR	D	D	D	D	Leather uppers and parts thereof of footwear (excluding stiffeners)
1520405000	Zvršky a ich súčasti (s výnimkou výstuže, z kože), z ostatných materiálov	EUR	D	D	D	D	Uppers and parts thereof of footwear (excluding stiffeners, of leather)
1520408000	Časti obuvi (s výnimkou zvrškov), z ostatných materiálov	EUR	552 370	560 398	625 626	1 738 394	Parts of footwear (excluding uppers) other materials
1610113200	Smrekové drevo (Picea spp.), jedľové drevo (Abies spp.) rezané alebo štiepané pozdĺžne, priečne alebo lúpané, s hrúbkou > 6 mm	m3	84 002	94 528	91 841	270 371	Spruce wood (Picea spp.), fir wood (Abies spp.) sawn or chipped lengthwise, sliced or peeled, of a thickness > 6 mm
1610114300	Ihličnaté drevo rezané alebo štiepané pozdĺžne, priečne alebo lúpané, s hrúbkou > 6 mm (okrem smreka "Picea spp.", jedle "Abies spp.", borovice "Pinus spp.", S-P-F a Hem-fir)	m3	3 117	3 092	3 140	9 349	Coniferous wood sawn or chipped lengthwise, sliced or peeled, of a thickness of > 6 mm (excl. spruce "Picea spp.", fir "Abies spp.", pine "Pinus spp.", S-P-F and Hem-fir)
1610125000	Drevo; rezané alebo štiepané, odrezky alebo odštiepky s hrúbkou > 6 mm; s výnimkou ihličnatého alebo tropického dreva a dubových kvádrov, pásov a výšov	m3	4 440	2 294	3 447	10 181	Wood, sawn or chipped lengthwise, sliced or peeled, of a thickness > 6 mm (excluding coniferous and tropical woods and oak blocks, strips and friezes)
1610127700	Dubové dosky, laty alebo vlisy pre parkety alebo doskové podlahy; hobľované ale nezostavené (s výnimkou plynulo tvarovanej)	m2	D	D	D	D	Oak blocks, strips or friezes for parquet or wood block flooring, planed but not assembled (excluding continuously shaped)
1610250300	Ihličnaté drevo v trieskach alebo štiepkach	kg	37 628 047	42 151 643	38 101 524	117 881 214	Coniferous wood in chips or particles
1610250500	Neihličnaté drevo v trieskach alebo štiepkach	kg	192 145 568	211 296 021	171 586 726	575 028 315	Non-coniferous wood in chips or particles
1610311600	Surové drevo, natierané alebo impregnované farbou, moridlom, kreozotom alebo ostatnými ochrannými prostriedkami	m3	D	D	D	D	Wood in the rough, treated with paint, stains, creosote or other preservatives
1610390000	Ostatné surové drevo, vrátane štiepaných tyčí, kolov a kolíkov	m3	4 102	5 235	3 201	12 538	Other wood in the rough, including split poles and pickets
1610400501	Drevené piliny	kg	6 304 939	5 134 815	4 128 002	15 567 756	Sawdust
1610400901	Drevený odpad a zvyšky (vrátane aglomerovaného dreva v klátoch, brikiat, granulách alebo podobných formách) (s výnimkou pilín)	kg	4 509 562	5 453 282	4 752 373	14 715 217	Wood waste and scrap (incl. agglomerated in logs; briquettes; pellets or similar forms) (excl. sawdust)
1610910000	Spracovanie, impregnácia a ochrana dreva (vrátane vyzrievania a sušenia)	EUR	18 517	29 764	48 207	96 488	Treatment; impregnation and preservation of wood (including seasoning and drying)
1621120000	Drevotrieskové dosky	m3	75 060	72 170	69 236	216 466	Particle board, of wood
1621152900	Drevovláknité dosky strednej hustoty (MDF) alebo vláknité dosky z ostatných drevitých materiálov, tiež spájané živcami alebo ostatnými organickými spojivami, s hrúbkou presahujúcou 9 mm	m2	D	715	D	1 058	Medium density fibreboard (MDF), of wood or other ligneous materials, whether or not bonded with resins or other organic substances, of a thickness exceeding 9 mm
1621161100	Ostatné preglejky, dyhované dosky a podobné vrstvené dosky, z ihličnatého dreva	m3	92 360	97 956	32 913	223 229	Other plywood, veneered panels and similar laminated wood, of coniferous wood
1621181100	Ostatné preglejky, dyhované dosky a podobné vrstvené dosky, z ostatného dreva	m3	1 264	1 005	893	3 162	Other plywood, veneered panels and similar laminated wood, of other wood
1621240000	Dyhové listy a listy pre preglejky a iné drevené reziové štiepky, rezané alebo lúpané, s hrúbkou <= 6 mm z ihého ako ihličnatého alebo tropického dreva	m3	1 725	1 662	1 638	5 025	Veneer sheets and sheets for plywood and other wood sawn lengthwise, sliced or peeled, of a thickness ≤ 6 mm of other wood than coniferous or tropical wood
1622106000	Zostavené parketové dosky, z dreva, (s výnimkou pre mozaikové podlahy)	m2	8 806	14 930	12 503	36 239	Assembled parquet panels of wood (excluding those for mosaic floors)
1623111000	Okná, francúzske okná a ich rámy, z dreva	ks / p/st	446	479	535	1 460	Windows, french-windows and their frames, of wood
1623115000	Dvere a ich rámy, zárubne a prahy, z dreva	ks / p/st	4 349	5 450	3 391	13 190	Doors and their frames and thresholds, of wood
1623120000	Debnenie na betónovanie, šindle, z dreva	kg	1 935 154	1 937 087	2 384 415	6 256 656	Shuttering for concrete constructional work, shingles and shakes, of wood
1623190000	Výrobky stavebného stolárstva a tesárstva z dreva s výnimkou okien, francúzskych okien a dverí, ich rámy/zárubne, parketové panely, debnenie na betónovanie v stavebníctve - šindle, žľaby	kg	3 013 406	2 426 787	2 686 564	8 126 757	Builders' joinery and carpentry of wood (excluding windows, French-windows and doors, their frames and thresholds, parquet panels, shuttering for concrete constructional work, shingles and shakes)
1623200000	Montované budovy z dreva	EUR	1 079 815	1 312 343	1 467 859	3 860 017	Prefabricated buildings of wood
1624113300	Ploché palety a palety prstencové z dreva	ks / p/st	386 845	362 322	371 525	1 120 692	Flat pallets and pallet collars of wood
1624113500	Skriňové palety a iné nákladové plošiny z dreva (s výnimkou plochých paliet)	ks / p/st	12 200	12 421	13 417	38 038	Box pallets and load boards of wood (excluding flat pallets)
1624132000	Debny, debničky, kletky, bubny a podobné obaly z dreva (s výnimkou káblových bubnov)	kg	494 659	438 857	497 968	1 431 484	Cases, boxes, crates, drums and similar packings of wood (excluding cable drums)
1629113000	Nástroje; nástrojové obaly a rukoväte a metly alebo kefy a držadlá z dreva; kopytá a napínaky na čizmy a topánky z dreva	kg	280 697	351 982	366 948	999 627	Tools, tool bodies and handles and broom or brush bodies and handles of wood; boat and shoe lasts and trees of wood

PRODSLOV	Názov výrobku	M.j. / Unit	April / April	Máj/ May	Jún/ June	2.štvrťrok / 2nd quarter	Commodity name
1629130000	Drevené intarzie a mozaikové drevo; puzdrá/obaly na klenoty, nožiarske výrobky a podobné výrobky, sošky a iné ornamenty, natreté/plstené rámy, popolníky, podnosy, držiaky na perá, stojany na atrament	EUR	D	D	D	D	Wood marquetry and inlaid wood; caskets and cases for jewellery or cutlery and similar articles; statuettes and other ornaments; coat or hat racks; office letter trays, ash trays, pen-trays, ink stands
1629142000	Drevené rámy na obrazy, fotografie, zrkadlá alebo podobné predmety	m	D	D	D	D	Wooden frames for paintings, photographs, mirrors or similar objects
1629149200	Ostatné výrobky z dreva (s výnimkou nástavných rámov palet a drevených rakví)	EUR	3 053 329	4 074 694	3 261 636	10 389 659	Other articles of wood (excluding pallet collars and wooden coffins)
1629150000	Pelety a brikety z lisovaného a aglomerovaného dreva a odpadu a šrotu z dreva	kg	9 277 760	10 584 536	12 057 769	31 920 065	Pellets and briquettes of pressed and agglomerated wood and of wood waste and scrap
1629910050	Práce pri výrobe výrobkov z dreva a korku, okrem nábytku, zo slamy a z pletacích materiálov	EUR	D	D	D	D	Wood and cork, except furniture, and straw and plaiting material manufacturing services
1711120000	Chemická drevná buničina, nátrónová alebo sulfátová, iná ako na chemické spracovanie	kg 90% sdt	D	D	D	D	Chemical wood pulp, soda or sulphate, other than dissolving grades
1712143500	Grafický papier, lepenka: s obsahom vlákien získaných mechanickým postupom <= 10% hmotnosti, s hmotnosťou <= 40 g/m2 a <= 150 g/m2, v kotúčoch	kg	D	D	D	D	Graphic paper, paperboard : mechanical fibres <= 10%, weight >=40 g/m2 but <= 150 g/m2, in rolls
1712143900	Grafický papier, lepenka: s obsahom vlákien získaných mechanickým postupom <= 10 % hmotnosti, s hmotnosťou <= 40 g/m2 a <= 150 g/m2, v listoch	kg	D	D	D	D	Graphic paper, paperboard : mechanical fibres <= 10%, weight >=40 g/m2but <= 150 g/m2, sheets
1712145000	Grafický papier, lepenka: s obsahom vlákien získaných mechanickým postupom <= 10 % hmotnosti, s hmotnosťou >150 g/m2	kg	D	D	D	D	Graphic paper, paperboard : mechanical fibres <= 10%, weight > 150 g/m2
1712205500	Krepový papier a kotúčový papier z celulóзовých vlákien pre domácnosti/zdravotné účely, v kotúčoch so šírkou > 36 cm, obdĺžnikové listy minimálne s jednou stranou > 36 cm v nezvrásnenom stave, hmotnosti <= 25 g/m2/vrstvy	kg	9 012 900	10 014 304	8 793 525	27 820 729	Creped paper and webs of cellulose fibres for household/ sanitary purposes, in rolls, width > 36 cm, rectangular sheets min. one side > 36cm in unfolded state, weight <= 25 g/m2/ply
1712352000	Nenatieraný testliner (recyklovaný kartón), s hmotnosťou <= 150 g/m2, v kotúčoch alebo listoch	kg	D	D	D	D	Uncoated testliner (recycled liner board), weight <= 150 g/m2, in rolls or sheets
1712354000	Nenatieraný testliner (recyklovaný kartón), s hmotnosťou > 150 g/m2, v kotúčoch alebo listoch	kg	D	D	D	D	Uncoated testliner (recycled liner board), weight > 150 g/m2, in rolls or sheets
1712416000	Nenatieraný sulfátový papier a lepenka s hmotnosťou <= 150 g/m2 (s výnimkou sulfátového papiera, vrecového sulfátového papiera, na písanie, tlač a iné grafické využitie atď.)	kg	D	D	D	D	Uncoated kraft paper and paperboard weighing <= 150 g/m2 (excluding kraftliner, sack kraft paper, for writing, printing and other graphic purposes, etc)
1712600000	Pergamenový papier, nepremastiteľný papier, pauzovací papier a pergamín a ostatné hladené priehľadné alebo priesvitné papiere	kg	D	D	D	D	Vegetable parchment, greaseproof papers, tracing papers and glassine and other glazed transparent or translucent papers
1712773300	Pogumovaný alebo samolepiaci papier alebo lepenka v kotúčoch alebo listoch	kg	D	D	D	D	Self-adhesive paper and paperboard in rolls or sheets
1712775500	Bielenyý papier a lepenka v kotúčoch alebo listoch; natieraný; impregnovaný alebo obalený plastmi hmotnosti >150 g/m2 (s výnimkou lepiaceho)	kg	D	D	D	D	Bleached paper and paperboard in rolls or sheets, coated, impregnated or covered with plastics weighing > 150 g/m2 (excluding adhesives)
1712775900	Papier a lepenka v kotúčoch alebo listoch; natieraný; impregnovaný alebo obalený plastmi (s výnimkou lepiaceho, bieleného a hmotnosti >150 g/m2)	kg	D	D	D	D	Paper and paperboard in rolls or sheets, coated, impregnated or covered with plastics (excluding adhesives, bleached and weighing > 150 g/m2)
1721110000	Vlnitý papier a lepenka v kotúčoch alebo listoch	kg	7 609 735	7 918 088	7 160 293	22 688 116	Corrugated paper and paperboard in rolls or sheets
1721125000	Vrecká a vrecia z papiera; lepenky; celulóзовej vaty alebo vystužené celulóзовými vláknami (s výnimkou so spodnou šírkou >=40 cm)	kg	1 058 816	1 157 305	1 093 221	3 309 342	Sacks and bags of paper, paperboard, cellulose wadding or webs of cellulose fibres (excluding those with a base width >=40 cm)
1721130000	Škatule a debny z vlnitého papiera alebo vlnitej lepenky	kg	12 613 515	13 054 351	12 161 647	37 829 513	Cartons, boxes and cases, of corrugated paper or paperboard
1721140000	Skladacie škatule a debny z nezvlhneného papiera alebo lepenky	kg	1 439 577	1 540 710	1 647 841	4 628 128	Folding cartons, boxes and cases of non-corrugated paper or paperboard
1721153000	Ostatné obaly, vrátane obalov na gramofónové platne, i. n.	kg	D	D	D	D	Other packaging containers, including record sleeves, n.e.c.
1722112000	Toaletný papier	kg	6 883 131	5 742 491	6 530 265	19 155 887	Toilet paper
1722114000	Vreckovky a čistiace alebo kozmetické obrúsky z papierovej buničiny, papiera, celulóзовej vaty alebo z pásov z pletených celulóзовých vlákien	kg	1 243 350	1 233 004	995 217	3 471 571	Handkerchiefs and cleansing or facial tissues of paper pulp, paper, cellulose wadding or webs of cellulose fibres
1722116000	Utiery z papierovej buničiny, papiera; celulóзовej vaty alebo vystužené z celulóзовých vlákien	kg	2 349 765	2 387 999	2 059 313	6 797 077	Hand towels of paper pulp, paper, cellulose wadding or webs of cellulose fibres
1722118000	Obrusy a obrúsky z papierovej buničiny, papiera, celulóзовej vaty alebo z pásov z pletených celulóзовých vlákien	kg	964 630	1 103 911	1 194 580	3 263 121	Tablecloths and serviettes of paper pulp, paper, cellulose wadding or webs of cellulose fibres
1722122000	Hygienické vložky; tampóny a podobné výrobky z papierovej buničiny, papiera, celulóзовej vaty alebo z pásov z pletených z celulóзовých vlákien	kg	D	D	D	D	Sanitary towels (pads), tampons and similar articles of paper pulp, paper, cellulose wadding or webs of cellulose fibres

PRODSLOV	Názov výrobku	M.j. / Unit	April / April	Máj/ May	Jún/ June	2.štvrťrok / 2nd quarter	Commodity name
1722123000	Detské plienky (papierové plienky) a separačné obrúsky, a podobné výrobky z papierovej buničiny, papiera, buničitej vaty alebo pásov splštených buničinových vlákien (s výnimkou toaletného papiera, hygienických vložiek, tampónov a podobných výrobkov)	kg	D	D	D	D	Napkins (diapers) and napkin liners and similar sanitary articles of paper pulp, paper, cellulose wadding or webs of cellulose fibers, (excluding toilet paper, sanitary towels, tampons and similar articles)
1722126000	Hygienické vložky, tampóny a podobné výrobky z ostatných textilných materiálov (s výnimkou vaty z textilných materiálov)	kg	D	D	D	D	Sanitary towels (pads), tampons and similar articles, of other textile materials (excl. of wadding of textile materials)
1722129000	Domáce, hygienické alebo nemocničné výrobky z papiera atď., i.n.	kg	D	D	D	D	Household, sanitary or hospital articles of paper, etc, n.e.c.
1723123000	Obálky z papiera alebo lepenky	kg	D	D	D	D	Envelopes of paper or paperboard
1723131500	Bloky poznámkové a listové, memorandové zápisníky z papiera/lepenky	kg	D	D	D	D	Note books, letter pads, memorandum pads, of paper or paperboard
1723131700	Diáre z papiera/lepenky	kg	D	D	D	D	Diaries, of paper or paperboard
1723135000	Viazače, rýchloviazače a dosky z papiera/lepenky s výnimkou obalov na knihy	kg	D	D	D	D	Binders, folders and file covers, of paper or paperboard (excluding book covers)
1723137000	Rozmanité obchodné tlačivá a poprekladané uhl'ové (prieklepové) sady, z papiera alebo lepenky	kg	D	D	D	D	Manifold business forms and interleaved carbon sets, of paper or paperboard
1723140000	Papier alebo lepenka na písanie, tlačenie alebo iné grafické použitie	kg	D	D	D	D	Other paper or paperboard, of a kind used for writing or printing or other graphic purposes, printed, embossed or perforated
1729112000	Samolepiace potlačené štítky z papiera alebo lepenky	kg	118 695	108 840	95 836	323 371	Self-adhesive printed labels of paper or paperboard
1729114000	Potlačené papierové alebo lepenkové štítky (s výnimkou samolepiacich)	kg	50 647	D	D	138 047	Printed labels of paper or paperboard (excluding self-adhesive)
1729116000	Samolepiace štítky z papiera alebo lepenky (s výnimkou potlačených)	kg	21 385	17 769	20 285	59 439	Self-adhesive labels of paper or paperboard (excluding printed)
1729118000	Štítky z papiera alebo lepenky (s výnimkou potlačených, samolepiacich)	kg	D	D	D	D	Labels of paper or paperboard (excluding printed, self-adhesive)
1729193000	Dutinky, cievky, vretená a podobné výstuže z papierovej buničiny, papiera alebo lepenky, (s výnimkou na navíjanie textilnej priadze)	kg	D	D	D	D	Bobbins, spools, cops and similar supports of paper pulp, paper or paperboard (excluding of a kind used for winding textile yarn)
1729195700	Tvarované alebo lisované výrobky z papierenskej buničiny (papieroviny)	kg	D	D	D	D	Moulded or pressed articles of paper pulp
1729198500	Ostatné výrobky z papiera a lepenky	kg	D	336 237	D	915 239	Other articles of paper and paperboard n.e.c.
1811100000	Tlačené noviny, časopisy a periodiká, vychádzajúce aspoň štyri razy za týždeň	kg	D	D	D	D	Printed newspapers, journals and periodicals, appearing at least four times a week
1812110000	Nové kolký, papier s natlačenými známkami, šekové tlačivá, bankovky atď.	kg	D	D	D	D	Printed new stamps, stamp-impressed paper, cheque forms, banknotes, etc
1812123000	Tlačené obchodné katalógy	kg	D	D	D	6 223 323	Printed commercial catalogues
1812125000	Tlačené obchodné reklamné materiály (s výnimkou obchodných katalógov)	kg	55 038	99 974	71 271	226 283	Printed trade advertising material (excluding commercial catalogues)
1812130000	Tlačené noviny, časopisy a periodiká vychádzajúce menej než štyri razy za týždeň	kg	1 393 963	1 389 706	1 300 858	4 084 527	Printed newspapers, journals and periodicals, appearing less than four times a week
1812140700	Tlačené knihy, brožúry, letáky a podobné tlačiarenské výrobky, v jednotlivých listoch	kg	2 726 037	2 436 750	2 509 744	7 672 531	Printed books, brochures, leaflets and similar printed matter, in single sheets
1812141400	Tlačené knihy, brožúry, letáky a podobné tlačiarenské výrobky (iné ako v jednotlivých listoch)	kg	1 668 355	2 202 629	1 755 846	5 626 830	Printed books, brochures, leaflets and similar printed matter (excluding in single sheets)
1812144900	Tlačené pohľadnice, tiež ilustrované	kg	D	D	D	D	Printed postcards, whether or not illustrated
1812145600	Tlačené karty s osobnými pozdravmi, správami alebo oznámeniami, tiež ilustrované, prípadne tiež s obálkami alebo ozdobami	kg	D	D	D	D	Printed cards bearing personal greetings, messages or announcements, whether or not illustrated, with or without envelopes or trimmings
1812150050	Tlačiarenské práce pri výrobe nálepiek a štítkov	EUR	D	D	D	D	Printing services for labels and tags
1812160050	Tlač priamo na plasty, sklo, kov, drevo a keramiku	EUR	D	D	D	D	Printing services directly onto plastic, glass, metal, wood and ceramics
1812161000	Tlač na textilie	EUR	D	D	D	D	Printing onto textiles
1812191000	Tlačené kalendáre všetkých druhov, vrátane kalendárov	kg	D	D	44 133	130 117	Printed calendars of any kind, including calendar blocks
1812199000	Ostatné tlačoviny, i. n.	EUR	2 614 483	2 564 091	2 713 663	7 892 237	Other printed matter, n.e.c.
1813100000	Sadzba, služby súvisiace s prípravou tlačových foriem, sadzba a fotosadzba	EUR	D	D	D	D	Composition, plate-making services, typesetting and phototypesetting
1813200000	Tlačiarenské typy	EUR	D	D	D	D	Printing components
1813300000	Ostatné služby polygrafického priemyslu	EUR	1 091 651	1 349 208	1 054 982	3 495 841	Other graphic services
1814101000	Viazanie kníh a dokončovacie práce pri výrobe kníh a podobných výrobkov (skladanie, spájanie, zošívanie, lepené, strihanie, obaľovanie)	EUR	D	D	D	D	Bookbinding and finishing of books and similar articles (folding, assembling, stitching, glue, cutting, cover laying)
1814103000	Viazanie/dokončovanie brožúr, časopisov, katalógov, vzoriek, reklamnej literatúry atď., vrátane skladania, kompletizácie, šitia, lepenia, rezania, obalovej úpravy	EUR	D	D	D	D	Binding and finishing of brochures, magazines, catalogues, samples and advertising literature including folding, assembling, stitching, gluing, cutting cover laying

PRODSLOV	Názov výrobku	M.j. / Unit	April / April	Máj/ May	Jún/ June	2.štvrťrok / 2nd quarter	Commodity name
1910103001	Koks z koksovej pece (získaný karbonizáciou koksárenského uhlia pri vysokej teplote), plyn - pri výrobe koksu (vedľajší produkt plynární)	kg	D	D	D	D	Coke-oven coke (obtained from the carbonization of coking coal, at high temperature), gas-works coke (by-product of gas-works plants)
1910107001	Koks, neenergetické použitie (umelý grafit a koks pre elektródy), retortový uhlík a uhlie na elektródy	kg	D	D	D	D	Coke, non-energy use (artificial graphite and coke for electrodes), retort carbon and coke for electrodes
1910200050	Decht destilovaný z čierneho uhlia, z hnedého uhlia alebo z rašeliny; ostatné minerálne dechty	kg	D	D	D	D	Tar distilled from coal, lignite or peat; other mineral tars
1920215001	Motorový benzín bezolovnatý (ropný destilát (30°C až 220°C) pripravený pre zážihové motory, neobsahujúci TEO alebo TMO)	kg	D	D	D	D	Motor gasoline, unleaded (petroleum distillate (30 °C to 220 °C) prepared for spark ignition engines not containing TEL or TML)
1920235002	Vznetové palivo (nafta pre motory cestných vozidiel, ropný destilát (180° až 380°C), používaný v cestnej/železničnej doprave)	kg	D	D	D	D	Derv fuel (diesel for engine road vehicles, petroleum distillate, 180°C to 380°C, used in road/rail transport)
1920250001	Kerozinové palivo pre prúdové motory a ostatné kerozíny (ropný destilát, 150°C až 300°C, používané v leteckých turbínach a sektoroch iných ako letecká doprava)	kg	D	D	D	D	Kerosene-type jet fuel and other kerosene (petroleum distillate, 150°C to 300°C, used in aviation turbines and in sectors other than aircraft transport)
1920265001	Palivový olej LSC (obsah síry<1%)	kg	D	D	D	D	Fuel oil LSC (sulphur content <1%)
1920267001	Palivový olej HSC (obsah síry>1%)	kg	D	D	D	D	Fuel oil HSC (sulphur content >1%)
1920280050	Vykurovacie oleje i., n.	kg	D	D	D	D	Fuel oils n.e.c.
1920295001	Mazacie oleje (kvapalný destilát s obsahom nafty>=70%, získaný destiláciou surového oleja; vrátane motorových olejov, priemyselných olejov a mazacích tukov)	kg	295 675	247 421	394 443	937 539	Lubricating oils (liquid distillates, weight of petroleum oils >= 70 %, extracted by distillation of crude oil; including motor oils, industrial oils and lubricating greases)
1920312001	LPG (zmes ľahkých skvapalnených uhľovodíkov, ako pohonná látka alebo na vykurovanie)	kg	D	D	D	D	LPG (mixture of light hydrocarbons, maintained in the liquid state by increased pressure used as a power or heating fuel)
1920320050	Etylén, propylén, butylén, butadién a ostatné ropné plyny alebo plynne uhľovodíky, okrem zemného plynu	kg	D	D	D	D	Ethylene, propylene, butylene, butadiene and other petroleum gases or gaseous hydrocarbons, except natural gas
2011112000	Argón	m3	D	D	D	D	Argon
2011115000	Vodík	m3	2 293 543	2 477 465	2 283 668	7 054 676	Hydrogen
2011116000	Dusík	m3	37 058 698	35 393 983	33 890 268	106 342 949	Nitrogen
2011117000	Kyslík	m3	D	D	D	D	Oxygen
2011130000	Kvapalný vzduch, stlačený vzduch	kg	1 271 472 161	1 003 170 024	855 887 676	3 130 529 861	Liquid air; compressed air
2011140001	Fúkaný vietor	tis.m3 / thous.m3	D	D	D	D	Blown wind
2012199700	Ostatné anorganické zásady; ostatné oxidy, hydroxidy a peroxidy kovov (okrem oxidov a hydroxidov cínu), i. n.	kg	D	D	D	D	Other inorganic bases; other metal oxides, hydroxides and peroxides (excluding tin oxides and hydroxides), n.e.c.
2012215000	Ostatné syntetické organické farbivá	kg	255 777	270 735	252 931	779 443	Other synthetic organic colouring matters
2012245000	Ostatné farbivá; pigmenty a prípravky na báze anorganických alebo minerálnych farbív; anorganické výrobky používané ako luminofóry	kg	D	D	81 967	282 385	Other colouring matter; pigments and preparations based on inorganic or mineral colouring matter; inorganic products of a kind used as luminophores
2013211100	Chlór	kg	D	D	D	D	Chlorine
2013211600	Jód; fluór; bróm	kg	D	D	D	D	Iodine; fluorine; bromine
2013212000	Síra, sublimovaná alebo zrážaná, koloidná síra	kg	D	D	D	D	Sulphur, sublimed or precipitated; colloidal sulphur
2013241300	Chlorovodík (kyselina chlorovodíková)	kg HCl	D	D	D	D	Hydrogen chloride (hydrochloric acid)
2013246200	Oxid boritý	kg	D	D	D	D	Diboron trioxide
2013252500	Hydroxid sodný (lúh sodný), pevný	kg NaOH	D	D	D	D	Sodium hydroxide (caustic soda), solid
2013252700	Hydroxid sodný vo vodnom roztoku (lúh sodný, kvapalná sóda)	kg NaOH	D	D	D	D	Sodium hydroxide in aqueous solution (soda lye or liquid soda)
2013323000	Chlórnany; komerčný chlórnan vápenatý; chloritany; brómány	kg	D	D	D	D	Hypochlorites; commercial calcium hypochlorite; chlorites; hypobromites
2013518100	Ostatné soli oxokovových a peroxokovových kyselín (okrem tantalátov)	kg	D	D	D	D	Other salts of oxometallic and peroxometallic acids (excluding tantalates)
2013525000	Destilovaná a kontuktivná voda a voda podobnej čistoty	kg	59 308 848	49 731 688	58 684 153	167 724 689	Distilled and conductivity water and water of similar purity
2013529000	Anorganické zlúčeniny, amalgámy (s výnimkou destilovanej a kontuktívnej vody a vody podobnej čistoty, skvapalneného vzduchu a stlačeného vzduchu, ako aj z drahých kovov)	kg	D	D	D	D	Other inorganic compounds n.e.c.; amalgams (excluding distilled and conductivity water and water of similar purity, liquid air and compressed air, those of precious metals)
2013649000	Ostatné karbidy, i.n.	kg	D	D	D	D	Other carbides n.e.s.
2014113000	Nenasýtené acyklické uhľovodíky; etylén	kg	D	D	D	D	Unsaturated acyclic hydrocarbons; ethylene
2014114000	Nenasýtené acyklické uhľovodíky; propén (propylén)	kg	D	D	D	D	Unsaturated acyclic hydrocarbons; propene (propylene)
2014119000	Nenasýtené acyklické uhľovodíky (s výnimkou etylénu, propénu, buténu, 1,3-butadién a izoprén)	kg	D	D	D	D	Unsaturated acyclic hydrocarbons (excluding ethylene, propene, butene, buta-1.3-diene and isoprene)
2014122300	Benzén	kg	D	D	D	D	Benzene

PRODSLOV	Názov výrobku	M.j. / Unit	April / April	Máj/ May	Jún/ June	2.štvrťrok / 2nd quarter	Commodity name
2014122500	Toluén	kg	D	D	D	D	Toluene
2014124300	o - xylén	kg	D	D	D	D	o-Xylene
2014124700	m - xylén a zmes izomérov xylénu	kg	D	D	D	D	m-Xylene and mixed xylene isomers
2014135300	1,2-dichlóretán (etyléndichlorid)	kg	D	D	D	D	1,2-Dichloroethane (ethylene dichloride)
2014137100	Vinylchlorid (etylénchlorid)	kg	D	D	D	D	Vinyl chloride (chloroethylene)
2014226500	Lauryl-, cetyl-, stearyl- alkohol a ostatné nasýtené jednosýtné alkoholy (s výnimkou metylu, propylu a izopropylu, n-butyly, iných butanolov, oktylu)	kg	D	D	D	D	Lauryl alcohol; cetyl alcohol; stearyl alcohol and other saturated monohydric alcohols (excluding methyl, propyl and isopropyl, n-butyl, other butanols, octyl)
2014227000	Nenasýtené jednosýtné alkoholy	kg	D	D	D	D	Unsaturated monohydric alcohols
2014231000	Etylénglykol (etandiol)	kg	D	D	D	D	Ethylene glycol (ethanediol)
2014235000	Halogénáty, sulfonáty, nitráty alebo nitrozoderiváty acyklických alkoholov	kg	D	D	D	D	Halogenated, sulphonated, nitrated or nitrosated derivatives of acyclic alcohols
2014236000	Glycerín (s výnimkou surového), vrátane syntetického	kg	D	D	D	D	Glycerol (including synthetic; excluding crude waters and lyes)
2014322000	Mono-, di-, tri- chlóracetová, propionová, butánová a pentánová kyselina, ich soli a estery	kg	D	D	D	D	Mono-, di- or tri-chloroacetic acids; propionic, butanoic and pentanoic acids; their salts and esters
2014337000	Aromatické monokarboxylové kyseliny, (anhydridy), halidy, peroxidy, peroxydové kyseliny, deriváty s výnimkou kyseliny benzoovej, kyseliny fenylacetovej ich soli/esterov, benzoylperoxid, benzoylchlorid	kg	D	D	D	D	Aromatic monocarboxylic acids, (anhydrides), halides, peroxides, peroxyacids, derivatives excluding benzoic acid, phenylacetic acids their salts/esters, benzoyl peroxide, benzoyl chloride
2014347500	Karboxylové kyseliny s alkoholovou, fenolovou, aldehydovou alebo ketónovou funkčnou skupinou	kg	D	D	D	D	Carboxylic acid with alcohol, phenol, aldehyde or ketone functions
2014429000	Aminozlúčeniny s kyslíkovou skupinou (s výnimkou aminoalkoholov, ich esterov, éterov a ich soli, lyzínu a jeho soli a esterov, glutámovej kyseliny, jej soli a esterov)	kg	D	D	D	D	Oxygen-function amino-compounds (excluding amino-alcohols, their esters and ethers and salts thereof, lysine and its salts and esters, glutamic acid its salts and esters)
2014513900	Ostatné organické zlúčeniny síry	kg	D	D	D	D	Other organo-sulphur compounds
2014515100	Organicko-anorganické zlúčeniny (s výnimkou organických zlúčenín síry)	kg	D	D	D	D	Organo-inorganic compounds (excluding organo-sulphur compounds)
2014528000	Zlúčeniny obsahujúce v štruktúre nekondenzovaný pyridínový kruh alebo chinolínový alebo izochinolínový kruhový systém, ďalej nekondenzovaný; laktámy; ostatné heterocyklické zlúčeniny len s dusíkatým(-i) heteroatómom(-ami) (okrem zlúčenín obsahujúcich v štruktúre nekondenzovaný pyridínový kruh, nekondenzovaný imidazolový kruh, pyrimidínový kruh, piperazínový kruh alebo nekondenzovaný triázínový kruh)	kg	597	872	2 852	4 321	Compounds containing in the structure an unfused pyridine ring or a quinoline or isoquinoline ring-system, not further fused; lactames; other heterocyclic compounds with nitrogen hetero-atom(s) only (excluding compounds containing in the structure an unfused pyrazole ring, an unfused imidazole ring, a pyrimidine ring, a piperazine ring or an unfused triazine ring)
2014611100	Formaldehyd (metanal)	kg	D	D	D	D	Methanal (formaldehyde)
2014613500	Aldehydalkoholy; Aldehydétery, aldehydfenoly a aldehydy s inou kyslíkatou funkciou	kg	D	D	D	D	Aldehyde-alcohols, Aldehyde-ethers, aldehyde-phenols and aldehydes with other oxygen function
2014621100	Acetón	kg	D	D	D	D	Acetone
2014623900	Cyklanické; cyklenické alebo cykloterpenové ketóny bez kyslíkatej funkčnej skupiny (s výnimkou gáforu, cyklohexánov, metylcyklohexánov, ionónov a metylionónov)	kg	D	D	D	D	Cyclanic, cyclenic or cycloterpenic ketones without oxygen function (excluding camphor, cyclohexanone and methylcyclohexanones, ionones and methylionones)
2014636100	Alkoholové peroxidy, éterperoxidy, acetalové a poloacetalové peroxidy, ketoperoxidy a ich halogenáty, sulfonáty, nitráty alebo nitrozo deriváty	kg	D	D	D	D	Alcohol peroxides, ether peroxides, acetal and hemiacetal peroxides, ketone peroxides and their halogenated, sulphonated, nitrated or nitrosated derivatives
2014732000	Benzol (benzén), toluol (toluén) a xylol (xylény)	kg	D	D	D	D	Benzol (benzene), toluol (toluene) and xylol (xylenes)
2014740000	Nedenaturovaný etylalkohol, s objemovým alkoholometrickým titrom >=80% (dôležité: bez spotrebnej dane)	l	D	6 690 175	D	19 231 530	Undenatured ethyl alcohol of an alcoholic strength by volume >=80% (important: excluding alcohol duty)
2014750000	Etylalkohol a iné denaturované liehoviny s akýmkoľvek obsahom alkoholu	l	D	D	D	D	Denatured ethyl alcohol and other denatured spirits; of any strength
2015105000	Kyselina dusičná, kyselina sírová	kg N	D	D	D	D	Nitric acid; sulphonitric acids
2015107700	Amoniak (čpavok) vo vodnom roztoku	kg N	D	D	D	D	Ammonia in aqueous solution
2015313000	Močovina, obsahujúca > 45 % dusíka v suchom bezvodnom produkte (s výnimkou v tabletkách alebo podobných formách alebo v balení s hmotnosťou <= 10 kg)	kg N	D	D	D	D	Urea containing > 45% by weight of nitrogen on the dry anhydrous product (excluding in tablets or similar forms or in packages of a weight of <= 10 kg)
2015330000	Dusičnan amónny (s výnimkou v tabletkách alebo podobných formách alebo v balení s hmotnosťou <= 10 kg)	kg N	D	D	D	D	Ammonium nitrate (excluding in tablets or similar forms or in packages of a weight of <= 10 kg)
2015340000	Podvojný soli a zmesi dusičnanu vápenatého a dusičnanu amónneho (s výnimkou v tabletkách alebo podobných formách alebo v balení s hmotnosťou <= 10 kg)	kg N	D	D	D	D	Double salts and mixtures of calcium nitrate and ammonium nitrate (excluding in tablets or similar forms or in packages of a weight of <= 10 kg)
2015360000	Zmesi močoviny a dusičnanu amónneho vo vodnom alebo amónnom roztoku (s výnimkou v tabletkách alebo podobných formách alebo v balení s hmotnosťou <= 10 kg)	kg N	D	D	D	D	Mixtures of urea and ammonium nitrate in aqueous or ammoniacal solution (excluding in tablets or similar forms or in packages of a weight of <= 10 kg)

PRODSLOV	Názov výrobku	M.j. / Unit	April / April	Máj/ May	Jún/ June	2.štvrťrok / 2nd quarter	Commodity name
2015393000	Minerálne alebo chemické hnojivá, dusíkaté, i. n.	kg N	D	D	D	D	Double salts and mixtures of ammonium sulphate and ammonium nitrate (excluding in tablets or similar forms or in packages of a weight of <= 10 kg)
2015800000	Živočišne alebo rastlinné hnojivá	kg	D	D	D	D	Animal or vegetable fertilizers
2016103900	Ostatný polyetylén s mernou hmotnosťou < 0,94, v primárnych formách (s výnimkou lineárneho)	kg	D	16 182 319	D	41 485 156	Polyethylene having a specific gravity < 0.94, in primary forms (excluding linear)
2016105000	Polyetylén s mernou hmotnosťou >=0,94, v primárnych formách	kg	D	D	D	D	Polyethylene having a specific gravity of >=0.94, in primary forms
2016109000	Ostatné polyméry etylénu v primárnych formách (s výnimkou polyetylénu, etylén-vinylacetátové kopolyméry)	kg	D	D	D	D	Polymers of ethylene, in primary forms (excluding polyethylene, ethylene-vinyl acetate copolymers)
2016203500	Expandovateľný polystyrén, v primárnych formách	kg	547 554	478 374	526 623	1 552 551	Expandable polystyrene, in primary forms
2016207000	Akrylonitril-butadién-styrénové kopolyméry (ABS), v primárnych formách	kg	D	D	D	D	Acrylonitrile-butadiene-styrene (ABS) copolymers, in primary forms
2016306000	Fluórovane polyméry	kg	D	D	D	D	Fluoropolymers
2016401500	Polyetylénglykoly a iné polyéteralkoholy, v primárnych formách, vrátane bis(polyoxyetylénu) metylfosfonátu	kg	D	D	D	D	Polyethylene glycols and other polyether alcohols, in primary forms, including bis(polyoxyethylene) methylphosphonate
2016403000	Epoxidové živice, v primárnych formách	kg	D	D	D	D	Epoxide resins, in primary forms
2016404000	Polykarbonáty, v primárnych formách	kg	D	D	D	D	Polycarbonates, in primary forms
2016407000	Nenasýtené kvapalné polyester; v primárnych formách (s výnimkou polyacetátov, polyéterov, epoxidových živíc, polykarbonátov, alkydových živíc, polyetyléntereftalátov)	kg	D	D	D	D	Unsaturated liquid polyesters, in primary forms (excluding polyacetals, polyethers, epoxide resins, polycarbonates, alkyd resins, polyethylene terephthalate)
2016409000	Polyestery, v primárnych formách (s výnimkou polyacetátov, polyéterov, epoxidových živíc, polykarbonátov, alkydových živíc, polyetyléntereftalátov, iných nenasýtených polyesterov)	kg	D	D	D	D	Polyesters, in primary forms (excluding polyacetals, polyethers, epoxide resins, polycarbonates, alkyd resins, polyethylene terephthalate, other unsaturated polyesters)
2016513000	Polypropylén, v primárnych formách	kg	22 725 317	25 158 508	24 875 427	72 759 252	Polypropylene, in primary forms
2016515000	Polyméry propylénu alebo iných olefinov, v primárnych formách (s výnimkou polypropylénu)	kg	1 404 420	1 373 863	1 340 486	4 118 769	Polymers of propylene or of other olefins, in primary forms (excluding polypropylene)
2016523000	Polyméry vinylacetátu, vo vodnej disperzii, v primárnych formách	kg	D	D	D	D	Polymers of vinyl acetate, in aqueous dispersion, in primary forms
2016535000	Polymetylmetakrylát, v primárnych formách	kg	D	D	D	D	Polymethyl methacrylate, in primary forms
2016545000	Polyamid -6,-11,-12,-6.6,-6.9,-6.10 alebo -6.12, v primárnych formách	kg	D	410 103	D	1 232 724	Polyamide -6, -11, -12, -6.6, -6.9, -6.10 or -6.12, in primary forms
2016555000	Močovínové živice, thiomčovínové živice, v primárnych formách	kg	D	D	D	D	Urea resins and thiourea resins, in primary forms
2016557000	Melaminové živice, v primárnych formách	kg	D	D	D	D	Melamine resins, in primary forms
2016570000	Silikóny, v primárnych formách	kg	D	D	D	D	Silicones, in primary forms
2017109000	Syntetický kaučuk (s výnimkou latexu)	kg	D	D	D	D	Synthetic rubber (excluding latex)
2020143000	Dezinfekčné prostriedky na báze kvartérnych amónnych solí, balené vo formách alebo baleniach pre maloobchod alebo ako prípravky alebo výrobky (s výnimkou nebezpečných pesticídov)	kg act. subst.	D	D	D	D	Disinfectants based on quaternary ammonium salts put up in forms or packings for retail sale or as preparations or articles (excluding hazardous pesticides)
2030115000	Náterové farby a laky, na báze akrylových alebo vinylových polymérov rozptýlené alebo rozpustené vo vodnom prostredí (vrátane smaltovaných a lakovaných)	kg	D	D	D	D	Paints and varnishes, based on acrylic or vinyl polymers dispersed or dissolved in an aqueous medium (including enamels and lacquers)
2030117000	Ostatné náterové farby, laky rozptýlené alebo rozpustené vo vodnom prostredí	kg	D	D	228 622	332 521	Other paints, varnishes dispersed or dissolved in an aqueous medium
2030122500	Náterové farby a laky, na báze polyesterov rozptýlených/rozpustených v nevodnom prostredí, s obsahom rozpúšťadla >=50% celkovej hmotnosti rozpúšťadla vrátane smaltovaných a lakovaných	kg	D	D	D	D	Paints and varnishes, based on polyesters dispersed/dissolved in a non-aqueous medium, weight of the solvent >50% of the weight of the solution including enamels and lacquers
2030123000	Náterové farby a laky, na báze akrylových alebo vinylových polymérov rozptýlených/rozpustených v nevodnom prostredí, s obsahom rozpúšťadla >=50% celkovej hmotnosti rozpúšťadla vrátane smaltovaných a lakovaných	kg	D	D	D	D	Paints and varnishes, based on acrylic or vinyl polymers dispersed/dissolved in non-aqueous medium, weight of the solvent >50% of the solutionweight including enamels and lacquers
2030125000	Ostatné náterové farby a laky na báze akrylových alebo vinylových polymérov	kg	D	D	D	D	Other paints and varnishes based on acrylic or vinyl polymers
2030129000	Ostatné náterové farby a laky na báze syntetických polymérov, i. n.	kg	D	D	D	D	Other paints and varnishes based on synthetic polymers n.e.c.
2030223000	Lisované fólie	kg	D	D	D	D	Stamping foils
2030225300	Sklársky tmel, tmel na štiepenie, smolný tmel, tužidlové zmesi a iné tmely	kg	310 270	282 625	282 344	875 239	Glaziers' putty, grafting putty, resin cements, caulking compounds and other mastics
2030226000	Sklenársky tmel, štepársky tmel, živicové cementy, tesniaci tmel a nežiaruvzdorné prípravky na povrchovú úpravu; vnútorné steny, podlahy, stropy alebo podobne	kg	D	D	D	D	Non-refractory surfacing preparations for façades, indoor walls, floors, ceilings or the like

PRODSLOV	Názov výrobku	M.j. / Unit	April / April	Máj/ May	Jún/ June	2.štvrťrok / 2nd quarter	Commodity name
2030227900	Zmesné organické rozpúšťadlá a riedidlá používané v spojení s nátermi a farbami (s výnimkou tých, ktoré sú na báze butylacetátu a tlačiarenských farieb)	kg	537 349	565 616	610 328	1 713 293	Organic composite solvents and thinners used in conjunction with coatings and inks (excluding those based on butyl acetate and printing inks)
2041205000	Neionické organické povrchovo aktívne činidlá, tiež upravené na predaj v malom (s výnimkou mydla)	kg	D	D	D	D	Non-ionic organic surface-active agents, whether or not put up for retail sale (excluding soap)
2041318000	Mydlo vo formách s výnimkou tabuliek, kusov alebo formovaných profilov, papier, vata, plsť a netkaniny impregnované alebo natierané s mydlom/pracím prostriedkom, vložkami, granulami alebo práškom	kg	D	D	D	D	Soap in forms excluding bars, cakes or moulded shapes, paper, wadding, felt and non-wovens impregnated or coated with soap/detergent, flakes, granules or powders
2041324000	Povrchovo aktívne prípravky, obsahujúce alebo neobsahujúce mydlo, balené pre maloobchod (s výnimkou tých, ktoré sú používané ako mydlo)	kg	D	D	D	D	Surface-active preparations, whether or not containing soap, p.r.s. (excluding those for use as soap)
2041325000	Pracie a čistiace prípravky, obsahujúce alebo neobsahujúce mydlo, balené pre maloobchod, vrátane pomocných pracích prostriedkov (s výnimkou tých, ktoré sú na použitie ako mydlo, povrchovo-aktívnych prípravkov)	kg	680 457	757 150	682 804	2 120 411	Washing preparations and cleaning preparations, whether or not containing soap, p.r.s. including auxiliary washing preparations (excluding those for use as soap, surface-active preparations)
2041326000	Povrchovo aktívne prípravky, obsahujúce alebo neobsahujúce mydlo; nebalené na maloobchodný predaj (s výnimkou tých, ktoré sú na použitie ako mydlo)	kg	D	D	D	D	Surface-active preparations, whether or not containing soap, n.p.r.s. (excluding those for use as soap)
2041327000	Pracie a čistiace prípravky, s mydlom alebo bez neho, nebalené na maloobchodný predaj vrátane pomocných pracích prípravkov s výnimkou tých na použitie ako mydlo, povrchovoaktívnych prípravkov	kg	D	192 572	D	493 014	Washing preparations and cleaning preparations, with or without soap, n.p.r.s. including auxiliary washing preparations excluding those for use as soap, surface-active preparations
2041435000	Leštidlá, krémy a podobné prípravky na údržbu dreveného nábytku; podláh alebo iných výrobkov z dreva (s výnimkou umelých a pripravených voskov)	kg	D	D	D	D	Polishes, creams and similar preparations, for the maintenance of wooden furniture, floors or other woodwork (excluding artificial and prepared waxes)
2041438300	Leštidlá na kovy	kg	D	D	D	D	Metal polishes
2041440000	Čistiace pasty a prášky a iné čistiace prípravky	kg	D	D	D	D	Scouring pastes and powders and other scouring preparations
2042150000	Kozmetické, mejkap a pokožku chrániace prípravky vrátane opaľovacích s výnimkou liekov, líčidiel na pery a oči, prípravkov pre manikúru a pedikúru, púdrov na kozmetické účely a mastencového prášku	EUR	110 566	43 496	89 490	243 552	Beauty, make-up and skin care preparations including suntan (excluding medicaments, lip and eye make-up, manicure and pedicure preparations, powders for cosmetic use and talcum powder)
2042163000	Šampóny	EUR	225 390	D	D	605 803	Shampoos
2042170000	Prípravky na vlasy, s výnimkou šampónov, lakov, prípravkov na trvalú onduláciu	EUR	D	D	D	D	Hair preparations (excluding shampoos, permanent waving and hair straightening preparations, lacquers)
2042185000	Prípravky na čistenie zubov (vrátane zubných pást, čističov zubov)	ks / p/st	D	D	D	D	Dentifrices (including toothpaste, denture cleaners)
2042191500	Mydlo a organické povrchovo aktívne prípravky v tvare tabuliek, atď., na toaletné použitie	kg	D	D	D	D	Soap and organic surface-active products in bars, etc, for toilet use
2042193000	Organické povrchovo aktívne produkty a prípravky na umývanie pokožky; obsahujúce alebo neobsahujúce mydlo, balené pre maloobchod	kg	D	D	D	D	Organic surface-active products and preparations for washing the skin; whether or not containing soap, p.r.s.
2042194500	Holiace prípravky používané pred holením, na holenie a po holení (s výnimkou holiaceho mydla v kusoch)	EUR	D	D	D	D	Pre-shave, shaving and after-shave preparations (excluding shaving soap in blocks)
2042196000	Osobné dezodoranty a prípravky proti poteniu	EUR	D	D	D	D	Personal deodorants and anti-perspirants
2042197500	Parfémované kúpeľové soli a iné kúpeľové prípravky	EUR	D	D	D	D	Perfumed bath salts and other bath preparations
2042199000	Ostatné prípravky osobnej hygieny (parfémové, kúpeľové, depilačné ...)	EUR	D	D	D	D	Other personal preparations (perfumeries, toilet, depilatories...)
2051115000	Pripravené výbušniny (s výnimkou strelného prachu)	kg	D	D	D	D	Prepared explosives (excluding propellant powders)
2051140000	Signálne rakety, dažďové rakety, na signalizáciu a ostatné pyrotechnické výrobky (s výnimkou ohňostrojev)	kg	D	D	D	D	Signalling flares, rain rockets, fog signals and other pyrotechnic articles (excluding fireworks)
2052108000	Pripravené gleje a iné pripravené lepidlá, i. n.	kg	D	1 119 832	D	1 960 395	Prepared glues and other prepared adhesives, n.e.c.
2053105000	Koncentráty éterických olejov, silíc v tukoch ... vodné destiláty, atď.	kg	D	D	D	D	Concentrates of essential oils in fats... aqueous distillates, etc
2053107500	Zmesi vonných látok, používaných v potravinárskom priemysle alebo pri výrobe nápojov	kg	D	D	D	D	Mixtures of odoriferous substances of a kind used in the food or drink industries
2059427000	Prísady do mazacích olejov	kg	D	D	D	D	Additives for lubricating oils
2059433000	Hydraulické brzdomé kvapaliny a iné spracované kvapaliny pre hydraulický pohon; neobsahujúce alebo obsahujúce <70% hmotnosti ropných olejov alebo olejov získaných z bitúmenových minerálov	kg	D	D	D	D	Hydraulic brake fluids and other prepared liquids for hydraulic transmission; not containing or containing < 70% by weight of petroleum oils or oils obtained from bituminous mineral
2059435000	Prípravky proti zamŕznaniu a iné tekutiny na odmrázovanie	kg	877 925	747 307	925 170	2 550 402	Anti-freezing preparations and prepared de-icing fluids
2059510000	Peptóny a ich deriváty; iné proteínové látky a ich deriváty; krycí prášok vrátane glutelínov a prolaminov, globulínov, glycinínov, keratínov, nukleoproteídov, proteínových izolátorov	kg	D	D	D	D	Peptones and their derivatives; other protein substances and their derivatives; hide powder including glutelins and prolamins, globulins, glycinin, keratins, nucleoproteids, protein isolates

PRODSLOV	Názov výrobku	M.j. / Unit	April / April	Máj/ May	Jún/ June	2.štvrťrok / 2nd quarter	Commodity name
2059521100	Diagnostické alebo laboratórne reagenty na podložke, pripravené diagnostické alebo laboratórne reagenty, tiež na podložke, tiež dodávané vo forme súprav; certifikované referenčné materiály	kg	D	D	D	D	Diagnostic or laboratory reagents on a backing, prepared diagnostic or laboratory reagents whether or not on a backing, whether or not put up in the form of kits; certified reference materials
2059530000	Chemické prvky dopované na použitie v elektronike, v tvare diskov, doštičiek alebo v podobných tvaroch; chemické zlúčeniny dopované na použitie v elektronike	kg	D	D	D	D	Chemical elements doped for use in electronics, in the form of discs, wafers or similar forms; chemical compounds doped for use in electronics
2059557000	Apretačné prostriedky, atď. používané v textilnom priemysle (s výnimkou na škrobovom základe)	kg	D	D	D	D	Finishing agents, etc, used in the textile industry (excluding with amylaceous basis)
2059565000	Antioxidačné prípravky a stabilizátory pre kaučuk alebo plasty	kg	D	D	D	D	Anti-oxidising preparations and other compounds stabilizers for rubber or plastics
2059575000	Hotové prísady do cementov, malt alebo betónov	kg	D	D	D	D	Prepared additives for cements, mortars or concretes
2059580000	Bionafta a jej zmesi, tiež obsahujúce menej ako 70 % hmotnosti ropných olejov alebo olejov získaných z bitúmenových nerastov	kg	D	D	D	D	Biodiesel and mixtures thereof, not containing or containing < 70 % by weight of petroleum oils or oils obtained from bituminous minerals
2059596500	Pomocné produkty pre zlievárne (s výnimkou spracovaných spojív pre zlievacie formy alebo jadrá)	kg	D	D	D	D	Auxiliary products for foundries (excluding prepared binders for foundry moulds or cores)
2059599500	Ostatné chemické výrobky, inde nezaraďené	kg	7 16 468	3 068 867	2 667 757	6 453 092	Other chemical products, n.e.c.
2059605000	Albumíny (s výnimkou vaječného albumínu), albumináty a iné deriváty albumínu	kg	D	D	D	D	Albumins; albuminates and other derivatives (excluding egg albumin)
2059608000	Želatína a deriváty želatíny (s výnimkou kazeínových glejov, kostných glejov a vyziny)	kg	D	D	D	D	Gelatin and its derivatives (excluding casein glues, bone glues and isinglass)
2060124000	Vysokopevnostná priadza z nylonu alebo ostatných polyamidov (iná ako šijacia niť, priadza na predaj v malom a vysokopevnostná priadza z aromatických polyamidov)	kg	D	D	D	D	High-tenacity filament yarn of nylon or other polyamides (excluding sewing thread, yarn put up for retail sale and high-tenacity filament yarn of aramids)
2060126000	Vysokopevnostná priadza z polyesterov (iná ako šijacia niť na predaj v malom)	kg	D	D	D	D	High-tenacity filament yarn of polyesters (excluding that put up for retail sale)
2060144000	Syntetický monofil s dĺžkovou hmotnosťou 67 decitexov alebo väčšou, ktorého žiadny rozmer v priereze nepresahuje 1 mm (okrem monofilu z propylénu) pásiky a podobné tvary (napr. umelá slama) zo syntetických textilných materiálov so zdanlivou šírkou nepresahujúcou 5 mm	kg	D	D	D	D	Synthetic monofilament of >=67 decitex and with a cross-sectional dimension of <= 1 mm (excluding polypropylene monofilament); strip and the like (for example, artificial straw), of synthetic textile materials, of an apparent width <= 5 mm
2110400000	Cukry, chemicky čisté (s výnimkou glukózy, atď.), étery a soli cukrov, atď.	kg	D	D	D	D	Sugars, pure (excluding glucose, etc); sugar ethers and salts, etc
2110510000	Provitamíny a vitamíny, prírodné alebo vyrobené syntézou (vrátane prírodných koncentrátov), ich deriváty používané hlavne ako vitamíny, ich zmesi, tiež v akomkoľvek rozpúšťadle	EUR	1 196 159	1 847 116	1 427 671	4 470 946	Provitamins and vitamins, natural or reproduced by synthesis (including natural concentrates), derivatives thereof used primarily as vitamins, and intermixtures of the foregoing, whether or not in any solvent
2110530000	Glykozidy a rastlinné alkaloidy, prírodné alebo vyrobené syntézou a ich soli, étery, estery a ostatné deriváty	EUR	D	D	D	D	Glycosides and vegetable alkaloids, natural or reproduced by synthesis, and their salts, ethers, esters and other derivatives
2110540000	Antibiotiká	kg	D	D	D	D	Antibiotics
2120116000	Lieky obsahujúce penicilíny, streptomycíny alebo ich deriváty, v nameraných dávkach alebo balené pre maloobchod	EUR	D	D	D	D	Medicaments of penicillins, streptomycins or deriv. thereof, in doses or p.r.s.
2120118000	Lieky obsahujúce iné antibiotiká balené pre maloobchod	EUR	D	D	D	D	Medicaments of other antibiotics, p.r.s.
2120132000	Ostatné lieky na terapeutické a profylaktické účely, z HS 30.03, nebalené pre maloobchod	EUR	D	D	D	D	Other medicaments for therapeutic or prophylactic uses, of HS 3003, n.p.r.s.
2120134000	Lieky s obsahom alkaloidov alebo ich derivátov, balené pre maloobchod	EUR	D	D	D	D	Medicaments of alkaloids or derivatives thereof, p.r.s.
2120136000	Lieky obsahujúce vitamíny, provitamíny, deriváty a zmesi z nich, na terapeutické a profylaktické účely, v nameraných dávkach alebo pre maloobchod	EUR	993 815	999 269	1 571 756	3 564 840	Medicaments containing vitamins, provitamins, derivatives and intermixtures thereof, for therapeutic or prophylactic uses, put up in measured doses or for retail sale
2120138100	Ostatné lieky z miešaných alebo nemiešaných produktov, maloobchodne balené, i.n.	EUR	7 710 916	8 757 956	8 678 870	25 147 742	Other medicaments of mixed or unmixed products, p.r.s., n.e.c.
2120216000	Očkovacie látky pre veterinárne liečenie	EUR	D	D	D	D	Vaccines for veterinary medicine
2120242000	Náplaste alebo iný podobný tovar, impregnované alebo potiahnuté farmaceutickými látkami, maloobchodne balené	EUR	D	D	433 092	1 357 981	Adhesive dressings or similar articles; impregnated or coated with pharmaceutical substances; or put up in forms for retail sale
2120244000	Vata, gáza, atď., potiahnuté farmaceutickými látkami, balené pre maloobchod, i. n.	EUR	D	D	D	D	Wadding, gauze, etc, with pharmaceutical substances, p.r.s., n.e.c.
2211110000	Nové pneumatiky z gumy, typy používané pre motorové vozidlá (vrátane závodných áut)	ks / p/st	D	D	D	D	New pneumatic rubber tyres for motor cars (including for racing cars)
2211135700	Nové pneumatiky z gumy pre autobusy alebo nákladné vozidlá s koeficientom zaťaženia >121	ks / p/st	D	D	D	D	New pneumatic rubber tyres for buses or lorries with a load index > 121
2219100000	Regenerovaný kaučuk v primárnych formách alebo doskách, listoch alebo pásoch	kg	D	D	D	D	Reclaimed rubber in primary forms or in plates, sheets or strips

PRODSLOV	Názov výrobku	M.j. / Unit	April / April	Máj/ May	Jún/ June	2.štvrťrok / 2nd quarter	Commodity name
2219201300	Kaučuk s prísadou sadzí alebo oxidu kremičitého, nevulkanizovaný	kg	D	D	D	D	Rubber compounded with carbon black or silica, unvulcanized
2219201900	Ostatné zmiešané kaučuky, nevulkanizované, v primárnych formách alebo platniach, listoch alebo pásoch	kg	D	290 762	D	805 414	Other compounded rubber, unvulcanised, in primary forms or in plates, sheets or strip
2219207000	Dosky, listy a pásy z vulkanizovaného kaučuku	kg	D	D	D	D	Plates, sheets and strip of vulcanized rubber
2219208300	Výtačované tyče a profilované tvary z pórovitej (fahčenej) vulkanizovanej gumy	kg	6 960	12 269	14 193	33 422	Extruded rods and profile shapes of cellular vulcanized rubber
2219208500	Dosky, listy a pásy na podlahové krytiny z nepórovitej, vulkanizovanej gumy	kg	D	D	D	D	Plates, sheets, strips for floor covering of solid vulcanized rubber
2219208700	Výtačované tyče a profilované tvary z nepórovitej (nefahčenej) gumy	kg	2 068 762	2 460 612	2 013 950	6 543 324	Extruded solid rubber rods and profiles
2219303000	Gumové hadice nevstužené	kg	41 470	44 621	48 931	135 022	Rubber tubing not reinforced
2219307000	Príslušenstvo ku gumovým hadiciam	kg	31 316	29 221	32 775	93 312	Rubber hose assemblies
2219713000	Hygienické a farmaceutické výrobky z gumy (s výnimkou prezervatívov)	kg	D	D	D	D	Hygienic or pharmaceutical articles of rubber (excluding sheath contraceptives)
2219720000	Podlahové krytiny a rohože z vulkanizovaného kaučuku, nefahčenej	kg	D	D	D	D	Floor coverings and mats of vulcanized rubber, non-cellular
2219732300	Tesnenia z vulkanizovaného kaučuku	kg	860 311	875 324	820 360	2 555 995	Seals, of vulcanized rubber
2219733000	Nárazníky na pristávanie lodí a člnov, aj nafukovacie z vulkanizovaného kaučuku; ostatné nafukovacie výrobky, z vulkanizovaného kaučuku	kg	D	D	D	D	Boat or dock fenders, whether or not inflatable, of vulcanised rubber; other inflatable articles, of vulcanized rubber
2219734500	Lepené (guma-kov) gumené výrobky na traktory a motorové vozidlá	kg	1 629 113	1 724 311	1 771 712	5 125 136	Rubber-to-metal bonded articles for tractors and motor vehicles
2219734700	Lisované gumené výrobky na traktory a motorové vozidlá	kg	23 135	11 414	13 978	48 527	Moulded rubber articles for tractors and motor vehicles
2219734900	Lepené (guma-kov) gumené výrobky, na iné účely ako pre traktory a motorové vozidlá	kg	82 304	83 227	74 436	239 967	Rubber-to-metal bonded articles for other uses than for tractors and motor vehicles
2219736500	Výrobky z vulkanizovaného nepórovitého kaučuku iné ako pre traktory a motorové vozidlá	kg	1 125 638	1 014 057	1 108 643	3 248 338	Articles of vulcanized solid rubber other than for tractors and motor vehicles
2221107000	Monovláknó s prierezom > 1 mm, tyče, latky a profilové tvary, z polymérov vinylchloridu (vrátane povrchovej úpravy ale nie inak spracované)	kg	D	D	D	D	Monofilament with any cross-sectional dimension > 1 mm; rods; sticks and profile shapes of polymers of vinyl chloride (including surface worked but not otherwise worked)
2221109000	Monovláknó s prierezom > 1 mm, tyče, latky a profilové tvary, z plastov (s výnimkou z polymérov etylénu, z polymérov vinylchloridu)	kg	1 564 799	1 514 803	1 745 461	4 825 063	Monofilament with any cross-sectional dimension > 1 mm; rods; sticks and profile shapes of plastics (excluding of polymers of ethylene, of polymers of vinyl chloride)
2221213000	Umelé črevá z tvrdných bielkovín alebo celulóзовých materiálov	kg	D	D	D	D	Artificial guts (sausage skins) of hardened protein or cellulosic materials
2221215300	Potrúbia, rúrky a hadice, neohybné, z polymérov etylénu	kg	146 719	164 622	128 821	440 162	Rigid tubes, pipes and hoses of polymers of ethylene
2221215500	Potrúbia, rúrky a hadice, neohybné, z polymérov propylénu	kg	D	D	D	D	Rigid tubes, pipes and hoses of polymers of propylene
2221215700	Potrúbia, rúrky a hadice, neohybné, z polymérov vinylchloridu	kg	D	D	D	D	Rigid tubes, pipes and hoses of polymers of vinyl chloride
2221217000	Potrúbia, rúrky a hadice, neohybné, z iných plastov (s výnimkou z polymérov etylénu, z polymérov propylénu, z polymérov vinylchloridu)	kg	D	D	D	D	Rigid tubes, pipes and hoses of plastics (excluding of polymers of ethylene, of polymers of propylene, of polymers of vinyl chloride)
2221292000	Ohybné potrúbia, rúrky a hadice, s poruchovým tlakom >=27,6 MPa	kg	174 760	187 255	206 966	568 981	Flexible tubes, pipes and hoses of plastics, with a burst pressure >=27.6 Mpa
2221293500	Ohybné potrúbia, rúrky a hadice z plastu, nespevnené alebo nekombinované s ostatnými materiálmi, bez príslušenstva	kg	D	D	D	D	Flexible tubes, pipes and hoses of plastics, not reinforced or otherwise combined with other materials, without fittings
2221293700	Ohybné potrúbia, rúrky a hadice z plastu, nespevnené alebo nekombinované s ostatnými materiálmi, s príslušenstvom, tesneniami alebo konektormi	kg	D	D	D	D	Flexible tubes, pipes and hoses of plastics, not reinforced or otherwise combined with other materials, with fittings, seals or connectors
2221295000	Plastové potrúbia, rúrky a hadice (s výnimkou umelých čriev, neohybných, ohybných potrúbí, rúrok a hadíc s min. poruchovým tlakom 27,6 Mpa)	kg	D	D	D	D	Plastic tubes, pipes and hoses (excluding artificial guts, sausage skins, rigid, flexible tubes and pipes having a minimum burst pressure of 27.6 MPa)
2221297000	Príslušenstvo, napr. spoje, kolená a príruby z plastu, pre potrúbia, rúrky a hadice	kg	103 247	111 742	115 547	330 536	Fittings, e.g. joints, elbows, flanges, of plastics, for tubes, pipes and hoses
2221301000	Ostatné dosky..., z polymérov etylénu nevstužené, s hrúbkou <= 0,125 mm	kg	1 408 231	1 440 636	1 543 743	4 392 610	Other plates..., of polymers of ethylene, not reinforced, thickness <= 0.125 mm
2221301700	Ostatné dosky..., z polymérov etylénu nevstužené atď., s hrúbkou > 0,125 mm	kg	D	D	D	D	Other plates..., of polymers of ethylene, not reinforced, etc, thickness > 0.125 mm
2221302100	Ostatné dosky..., z bixiálne orientovaných polymérov propylénu, s hrúbkou <= 0,1 mm	kg	1 087 285	1 200 087	1 313 864	3 601 236	Other plates..., of biaxially orientated polymers of propylene, thickness <= 0.10 mm
2221302300	Ostatné dosky..., z polymérov propylénu, s hrúbkou <= 0,1 mm, ostatné	kg	D	D	D	D	Other plates..., of polymers of propylene, thickness <= 0.10 mm, others
2221302600	Ostatné platne...,nefahčenej z polymérov propylénu hrúbkou presahujúcou 0,10 mm, inde neuvedené	kg	1 146 074	578 570	988 357	2 713 001	Other plates..., of non-cellular polymers of propylene, thickness > 0,10 mm, n.e.c.
2221303000	Ostatné dosky..., z polymérov styrénu, nevstužené atď.	kg	D	D	D	D	Other plates..., of polymers of styrene, not reinforced, etc
2221303700	Ostatné dosky, listy, filmy, fólie a pásy, z polymérov vinylchloridu, obsahujúce < 6% plastu, hrúbky <= 1 mm	kg	D	D	D	D	Other plates, sheets, film, foil and strip, of polymers of vinyl chloride, containing < 6 % of plasticers, thickness <= 1 mm

PRODSLOV	Názov výrobku	M.j. / Unit	April / April	Máj/ May	Jún/ June	2.štvrťrok / 2nd quarter	Commodity name
2221305300	Dosky..., z polymetylmetakrylátu, nevystužené atď.	kg	D	D	D	D	Plates..., of polymethyl methacrylate, not reinforced, etc
2221305900	Dosky..., z iných akrylových polymérov, nevystužené atď., i. n.	kg	D	D	D	D	Plates..., of other acrylic polymers, not reinforced, etc, n.e.c.
2221306500	Dosky, listy, filmy, fólie, pásy z polyetyléntereftalátu, nevystužené atď., hrúbky <= 0,35 mm	kg	D	D	D	D	Plates, sheets, film, foil, strip, of polyethylene terephthalate, not reinforced, etc, of a thickness <= 0,35 mm
2221308600	Platne, listy, filmy, fólie a pásy (prúžky), z polyvinylbutyralu, amínových, fenolových živíc alebo polymerizačných produktov, neľahčené, nelaminované, nevystužené ani inak nekombinované s ostatnými materiálmi (iné ako samolepiace výrobky a dlaždkové krytiny, obklady na steny a stropy zahrnuté v HS 39.18)	kg	D	D	D	D	Plates, sheets, film, foil and strip, of non-cellular poly(vinyl butyral), amino-resins, phenolic resins or polymerisation products, not reinforced, laminated, supported or similarly combined with other materials (excluding self-adhesive products as well as and floor, wall and ceiling coverings of HS 39.18)
2221309000	Platne, listy, filmy, fólie a pásy (prúžky), z plastov, inde neuvedené, neľahčené, nelaminované, nevystužené ani inak nekombinované s ostatnými materiálmi (iné ako samolepiace výrobky a dlaždkové krytiny, obklady na steny a stropy zahrnuté v HS 39.18 a sterilné prostriedky na zabránenie zrastov používané v chirurgii alebo v zubnom lekárstve zahrnuté pod kód KN 3006.10.30)	kg	223 438	273 278	193 191	689 907	Plates, sheets, film, foil and strip, of non-cellular plastics, n.e.c., not reinforced, laminated, supported or similarly combined with other materials (excluding self-adhesive products, floor, wall and ceiling coverings of HS 39.18 and sterile surgical or dental adhesion barriers of CN 3006.10.30)
2221412000	Platne, listy, filmy, fólie a pásy z ľahčených polymérov styrénu	kg	911 139	969 174	1 281 370	3 161 683	Plates, sheet, film, foil and strip of cellular polymers of styrene
2221415000	Platne, listy, filmy, fólie a pásy z ľahčených polyuretánov	kg	137 347	131 803	119 246	388 396	Plates, sheets, film, foil and strip of cellular polyurethanes
2221418000	Platne, listy, filmy, fólie a pásy z ľahčených plastov (s výnimkou z polymérov styrénu, z polymérov vinylchloridu, z polyuretánov, z regenerovanej celulózy)	kg	120 282	154 191	155 400	429 873	Plates, sheets, film, foil and strip of cellular plastics (excluding of polymers of styrene, of polymers of vinyl chloride, of polyurethanes, of regenerated cellulose)
2221423000	Nepórovité dosky, listy, filmy, fólie, pásy z kondenzácie/prešmykovania polymerizácie polyesterov, vystužené, laminované, nosné alebo podobne kombinované s inými materiálmi)	kg	D	D	D	D	Non-cellular plates, sheets, film, foil, strip of condensation or rearrangement polymerization products, polyesters, reinforced, laminated, supported/similarly comb. with other materials)
2221427500	Nepórovité dosky, listy, filmy, fólie, pásy z kondenzácie/prešmykovania polymerizácie produktov, amínových (vysokotlakové lamináty, s dekoratívnym povrchom na jednej/oboich stranách)	kg	D	D	D	D	Non-cellular plates, sheets, film, foil, strip of condensation or rearrangement polymerization products, amino-resins (high pressure laminates, decorative surface one/both sides)
2221427900	Ostatné dosky, listy, filmy, fólie a pásy, z produktov polymerizácie	kg	1 089 726	1 504 655	1 898 311	4 492 692	Other plates, sheets, films, foil and strip, of polymerization products
2221428000	Ostatné dosky..., nepórovité, z plastov vyrobených inak než polymerizáciou	kg	D	2 649	D	6 864	Other plates..., non cellular of plastics other than made by polymerization
2222110000	Vrecúška a vrecia (vr. kornútov) z polymérov etylénu	kg	2 825 164	2 739 746	2 473 894	8 038 804	Sacks and bags of polymers of ethylene (including cones)
2222120000	Vrecúška a vrecia (vrátane kornútov) z iných plastov (s výnimkou etylénu)	kg	40 862	45 057	42 628	128 547	Plastic sacks and bags (including cones) (excluding of polymers of ethylene)
2222130000	Plastové škatule, debny, prepravy a podobné výrobky z plastov na prepravu alebo balenie výrobkov	kg	1 909 277	2 283 552	2 213 303	6 406 132	Plastic boxes, cases, crates and similar articles for the conveyance or packing of goods
2222145000	Plastové kanistre, fľaše, banky a podobné výrobky na prepravu alebo balenie výrobkov, s obsahom <= 2 litre	ks / p/st	58 068 203	92 458 676	83 896 150	234 423 029	Plastic carboys, bottles, flasks and similar articles for the conveyance or packing of goods, of a capacity <= 2 litres
2222147000	Plastové kanistre, fľaše, banky a podobné výrobky na prepravu alebo balenie výrobkov, s obsahom > 2 litre	ks / p/st	D	D	D	D	Plastic carboys, bottles, flasks and similar articles for the conveyance or packing of goods, of a capacity > 2 litres
2222192500	Plastové zátky, viečka, uzávery fliaš a ostatné uzávery	kg	277 400	354 866	292 282	924 548	Plastic stoppers, lids, caps, capsules and other closures
2222195000	Výrobky pre prepravu alebo balenie tovaru, z plastov (s výnimkou krabic, puzdier, debničiek a podobných výrobkov; vriec a sáčikov, vrátane kornútov; demižón, fliaš a podobných výrobkov; cievok, vretien a podobných podopôr; zátiok, viečok, uzáverov fliaš a ostatných uzáverov)	kg	1 497 770	1 727 422	1 425 237	4 650 429	Articles for the conveyance or packaging of goods, of plastics (excl. boxes, cases, crates and similar articles; sacks and bags, incl. cones; carboys, bottles, flasks and similar articles; spools, spindles, bobbins and similar supports; stoppers, lids, caps and other closures)
2223125000	Vane, sprchovacie kúty, výlevky a umývadlá, z plastov	ks / p/st	D	85 973	D	251 720	Plastic baths, shower-baths, sinks and wash-basins
2223127000	Záchodové sedadlá a kryty z plastov	ks / p/st	D	D	D	D	Plastic lavatory seats and covers
2223130000	Plastické nádrže, cisterny, vane, zásobníky a podobné nádoby, s objemom >300 l	kg	D	D	D	D	Plastic reservoirs, tanks, vats, intermediate bulk and similar containers, of a capacity > 300 litres
2223145000	Dvere, okná a ich rámy, dverné zárubne a prahy, z plastov	ks / p/st	113 039	105 959	115 739	334 737	Plastic doors, windows and their frames and thresholds for doors
2223147000	Okenice, rolety a podobné výrobky a ich časti, z plastov	kg	263 553	172 771	203 561	639 885	Plastic shutters, blinds and similar articles and parts thereof
2223195000	Stavebné doplnky a montážne prvky na trvalú inštaláciu, z plastov	kg	D	D	D	D	Builder's fittings and mountings intended for permanent installation of plastics
2223199000	Stavebné výrobky na výrobu podláh, stien, priečok, stropov, atď., odkvapových žlabov a prísušienstva, zábradlí, plotov a podobne, vstavané police pre obchody, závody, veľkoobchody, sklady atď., architektonické ozdoby ako kanelúry, klenby a obvodové rámy, z plastov, inde neuvedené	kg	139 821	146 117	166 851	452 789	Builders ware for the manufacture of flooring, walls, partition walls, ceilings, roofing, etc, guttering and accessories, banisters, fences and the like, fitted shelving for shops, factories, warehouses, storerooms, etc, architectural ornaments such as fluting, vaulting and friezes, of plastics, n.e.c.
2229213000	Samolepiace pásy potiahnuté ne vulkanizovaným, prírodným/syntetickým kaučukom, vo zvitkoch so šírkou <=20 cm	kg	33 430	D	D	95 145	Self-adhesive strips of plastic with a coating consisting of unvulcanized natural or synthetic rubber, in rolls of a width <= 20 cm

PRODSLOV	Názov výrobku	M.j. / Unit	April / April	Máj/ May	Jún/ June	2.štvrťrok / 2nd quarter	Commodity name
2229224000	Samolepiace platne, listy, fólie, filmy, pruhy, pásky a ostatné ploché tvary, z plastov, tiež vo zvitkoch so šírkou nepresahujúcou 20 cm (iné ako dlážkové krytiny, obklady na steny a stropy zahrnuté v HS 39.18)	kg	30 521	29 197	40 960	100 678	Self-adhesive plates, sheets, film, foil, tape, strip and other flat shapes, of plastics, whether or not in rolls > 20 cm wide (excl. floor, wall and ceiling coverings of CN heading 3918)
2229234000	Potreby pre domácnosť a toaletné potreby, z plastov (s výnimkou riadu a kuchynského riadu, vaní, sprchových kútov, umývadiel, bidetov, záchodových mís, sedadiel a krytov, splachovacích nádrží a podobných sanitárnych výrobkov)	kg	D	D	D	D	Household articles and toilet articles, of plastics (excl. tableware, kitchenware, baths, shower-baths, washbasins, bidets, lavatory pans, seats and covers, flushing cisterns and similar sanitary ware)
2229240000	Plastové časti pre lampy, svietiace telesá a osvetľovacie značky a názvy	EUR	435 080	D	D	1 474 252	Plastic parts for lamps, lighting fittings and illuminated signs and name-plates
2229261000	Plastové doplnky k nábytku, karosériám alebo podobne	kg	4 625 610	4 829 123	4 806 898	14 261 631	Plastic fittings for furniture, coachwork or the like
2229295000	Ostatné výrobky vyrábané z plastických fólií	kg	2 783 836	2 046 865	1 976 057	6 806 758	Other articles made from sheet
2229299600	Ostatné výrobky z plastov inde neuvedené (s výnimkou ochranných tvárových štítov / štítov z plastov a pomôcok určených na použitie pri stómiiach)	EUR	34 994 402	33 504 726	35 135 337	103 634 465	Other articles of plastic n.e.c (excluding protective face shields/visors and appliances identifiable for ostomy use)
2229911000	Plastické časti pre stroje a mechanické zariadenia s výnimkou spaľovacích pístových motorov, plynových turbín	kg	95 610	81 396	100 187	277 193	Plastic parts for machinery and mechanical appliances, excluding internal combustion piston engines, gas turbines
2229914000	Plastické výrobky, súčasti výrobkov z HS 85.35 až 85.37 a 85.42	kg	D	D	D	D	Plastic products, parts of apparatus of HS 85.35 to 85.37, and 85.42
2229916000	Plastové časti a príslušenstvo pre pozemné vozidlá (s výnimkou pre lokomotívy alebo vozňový park)	kg	4 460 436	4 601 112	4 565 753	13 627 301	Plastic parts and accessories for all land vehicles (excluding for locomotives or rolling stock)
2229919300	Výrobky z plastických častí pre elektrické stroje a prístroje, zvukové nahrávače a prehrávače, obrazové a zvukové nahrávače a prehrávače	kg	D	D	D	D	Plastic parts for electrical machinery and equipment, sound recorders and reproducers, television image and sound recorders and reproducers
2311111000	Liate sklo a valcované sklo v tabuliach alebo profiloch, tiež s absorbentom, s reflexnou alebo nereflexnou vrstvou, inak však nespracované; ploché sklo bez drôtenej vložky	m2	D	D	D	D	Non-wired sheets, of cast or rolled glass, whether or not with absorbent, reflecting or non-reflecting layer, but not otherwise worked
2311123000	Nedrôtené ploché plavené sklo a brúsené alebo leštené sklo, celé farbené, kalené, vrstvené alebo len brúsené	m2	D	D	D	D	Non-wired sheets, of float, surface ground or polished glass, coloured throughout the mass, opacified, flashed or merely surface ground
2311129000	Ostatné tabuľové sklo plavené/brúsené/leštené, i. n.	m2	D	D	D	D	Other sheets of float/ground/polished glass, n.e.c.
2312119000	Ostatné sklo z HS 70.03, 70.04 alebo 70.05, ohýbané, s opracovanými hranami, ryté, atď.	kg	D	D	D	D	Other glass of HS 7003, 7004 or 7005, bent, edge-worked, engraved, etc
2312121000	Bezpečnostné sklo zložené z tvrdeného alebo vrstveného skla, v rozmeroch a tvaroch vhodných na zabudovanie do dopravných prostriedkov, lietadiel, plavidiel alebo kozmických lodí	m2	D	D	D	D	Toughened (tempered) safety glass, of size and shape suitable for incorporation in motor vehicles, aircraft, spacecraft, vessels and other vehicles
2312123000	Tvrdené bezpečnostné sklo (temperované), i. n.	m2	3 069	D	D	9 221	Toughened (tempered) safety glass, n.e.c.
2312127000	Laminované bezpečnostné sklo, i. n.	m2	D	D	D	D	Laminated safety glass, n.e.c.
2312133000	Viacvrstevnaté izolačné zlepené elementy (jednotky)	m2	63 421	503 806	65 144	632 371	Multiple-walled insulating units of glass
2312135000	Spätné zrkadlá pre vozidlá, zo skla	ks / p/st	D	D	D	D	Glass rear-view mirrors for vehicles
2312139000	Ostatné sklenené zrkadlá, (ne)zarámované	kg	8 690	D	D	25 316	Other glass mirrors, whether or not framed
2313111000	Nádoby zo skla na konzervovanie, zaváranie, (sterilizačné nádoby) a sklené zátky, viečka a iné uzávery [vrátane zátok a viečok z rôznych materiálov z kontajnerov (nádob), pre ktoré sú určené]	kg	D	D	D	D	Glass preserving jars, stoppers, lids and other closures (including stoppers and closures of any material presented with the containers for which they are intended)
2313114000	Fľaše z nefarbeného skla s objemom < 2,5 litra, na nápoje a potraviny (s výnimkou fliaš potiahnutých usňou alebo kompozitnou usňou, detských fliaš)	ks / p/st	D	D	D	D	Bottles of colourless glass of a nominal capacity < 2.5 litres, for beverages and foodstuffs (excluding bottles covered with leather or composition leather, infant's feeding bottles)
2313115000	Fľaše s farbeného skla s objemom < 2,5 litra, na nápoje a potraviny (s výnimkou fliaš potiahnutých usňou alebo kompozitnou usňou, detských fliaš)	ks / p/st	D	D	D	D	Bottles of coloured glass of a nominal capacity < 2.5 litres, for beverages and foodstuffs (excluding bottles covered with leather or composition leather, infant's feeding bottles)
2313116000	Sklenené nádoby na nápoje a potraviny s objemom < 2,5 litra (s výnimkou fliaš, nádob potiahnutých usňou alebo kompozitnou usňou, domácich sklenených výrobkov, vákuových fliaš a nádob)	ks / p/st	D	D	D	D	Glass containers for beverages and foodstuffs of a nominal capacity < 2.5 litres (excluding bottles, flasks covered with leather or composition leather, domestic glassware, vacuum flasks and vessels)
2313117000	Sklenené nádoby pre farmaceutické výrobky s objemom < 2,5 litra	ks / p/st	D	D	D	D	Glass containers for pharmaceutical products of a nominal capacity < 2.5 litres
2313129000	Ostatné nápojové sklo	ks / p/st	D	D	D	D	Other drinking glasses
2313139000	Stolové sklo, sklo do domácnosti a kuchynské sklo (okrem nápojového skla), sklokeramika	ks / p/st	D	D	D	D	Table/kitchen glassware (excluding drinking), toughened glass
2314111000	Sklenené sekané vlákna zarezané v dĺžke najmenej 3 mm ale <=50 mm (sekané pásy)	kg	D	D	D	D	Glass fibre threads cut into lengths of at least 3 mm but <= 50 mm (chopped strands)
2314113000	Sklenené vlákna (vrátane pradien)	kg	D	D	D	D	Glass fibre filaments (including rovings)

PRODSLOV	Názov výrobku	M.j. / Unit	April / April	Máj/ May	Jún/ June	2.štvrt'rok / 2nd quarter	Commodity name
2314115100	Priadza a pramene zo sklenených vlákien (okrem sekaných prameňov s dĺžkou <= 50 mm a predpriadze) a koláče zo sklenených vlákien "textilné koláče" a pramene sekaných sklenených vlákien s dĺžkou > 50 mm	kg	D	D	D	D	Yarn and slivers of glass fibres (excl. in chopped strands of a length of <= 50 mm, and rovings) and glass fibre cakes "textile cakes" and chopped glass fibre strands of a length >50mm
2314122000	Mechanicky a chemicky spájané rohože zo sklenených vlákien	kg	D	D	D	D	Mechanically and chemically bonded mats of glass fibres
2314129600	Výrobky zo sklenených vlákien, vrátane sklenenej vlny a výrobky z nich (s výnimkou strižových vlákien, predpriadze, priadze, striže, prameňov, tkaných textílií, vrátane úzkych tkanín, tenkých plechov (voály), rún, rohoží, matracov, dosiek a podobných netkaných výrobkov; kamennej a troskovej vlny a výrobkov z nich, elektrických izolátorov alebo ich častí, zväzkov optických vlákien alebo káblov, kief zo sklenených vlákien a parochní pre bábkiky)	kg	D	D	D	D	Glass fibres, incl. glass wool, and articles thereof (excl. staple fibres, rovings, yarn, chopped strands, woven fabrics, also narrow fabrics, thin sheets "voiles", webs, mats, mattresses and boards and similar nonwoven products, stone or slag wool and articles thereof, electrical insulators or parts thereof, optical fibres, fibre bundles or cable, brushes of glass fibres, and dolls' wigs)
2319115000	Sklenené trubice, nespracované (vrátane trubic, ktoré obsahujú pridané fluorescenčné materiály v celku) (s výnimkou trubic pokrytých vo vnútri s fluorescenčným materiálom)	kg	D	D	D	D	Unworked glass tubes (including tubes which have had fluorescent material added to them in the mass) (excluding tubes coated inside with fluorescent material)
2319235000	Sklenené ampulky používané na dopravu alebo balenie výrobkov	ks / p/st	D	D	D	D	Glass ampoules used for the conveyance or packing of goods
2319910050	Dokončovacie práce pri výrobe ostatného skla, vrátane technického skla	EUR	D	D	D	D	Finishing services of other glass, including technical glassware
2320121000	Žiaruvzdorné keramické konštrukčné výrobky obsahujúce >50% MgO, CaO alebo Cr2O3 vrátane tehál, kvádrov a obkladačiek s výnimkou výrobkov z kremičitých fosílnych múčok alebo hliny, potrubia a rúrky	kg	2 983 753	3 513 831	3 005 223	9 502 807	Refractory ceramic constructional goods containing >50% of MgO, CaO or Cr2O3 including bricks, blocks and tiles excluding goods of siliceous fossil meals or earths, tubing and piping
2320123500	Žiaruvzdorné tehly, kvádre, obkladačky >50% Al2O3, a/alebo SiO2, 7% < oxidu hlinitého (Al2O3) <= 45%	kg	D	D	D	D	Refractory bricks, blocks, tiles and similar refractory ceramic onstructional goods containing, by weight, > 7% but < 45% alumina, but > 50% by weight combined with silica
2320123700	Žiaruvzdorné tehly, kvádre, obkladačky..., >50% Al2O3, a/alebo SiO2, iné	kg	D	D	D	D	Refractory bricks, blocks..., weight > 50% Al2O3 and/or SiO2: others
2320130000	Žiaruvzdorné cementy, malty, betóny a podobné zmesi (vrátane žiaruvzdorných plastov, ubijacie zmesi, strelné zmesi) (s výnimkou uhlíkových pást)	kg	2 042 064	1 734 820	1 450 854	5 227 738	Refractory cements, mortars, concretes and similar compositions (including refractory plastics, ramming mixes, gunning mixes) (excluding carbonaceous pastes)
2320145900	Žiaruvzdorné keramické výrobky, i. n., obsahujúce > 50% oxidu hlinitého alebo kremičitého alebo ich zmesi: >=45% oxidu hlinitého	kg	D	D	D	D	Refractory ceramic goods, n.e.c., alumina or silica or mixture > 50% : alumina >=45%
2332111000	Nežiaruvzdorné pálené ílové stavebné tehly (s výnimkou z kremičitých fosílnych múčok alebo hlin)	m3	77 879	77 307	72 612	227 798	Non-refractory clay building bricks (excluding of siliceous fossil meals or earths)
2332113000	Nežiaruvzdorné ílové podlahové tvarovky, nosné dlaždice alebo stropné vložky a podobne (s výnimkou z kremičitých fosílnych múčok alebo hlin)	kg	D	D	D	D	Non-refractory clay flooring blocks, support or filler tiles and the like (excluding of siliceous fossil meals or earths)
2341121000	Keramický (hrnčiarsky) stolový riad, ostatné predmety pre domácnosť: bežný hrnčiarsky tovar	kg	D	D	D	D	Ceramic tableware, other household articles : common pottery
2343103000	Keramické elektrické izolátory (s výnimkou izolačných častí a súčastí)	kg	D	D	D	D	Electrical insulators of ceramic (excluding insulating fittings)
2349125000	Keramické výrobky, i. n. (s výnimkou z porcelánu alebo jemného porcelánu)	kg	D	D	D	D	Ceramic articles, n.e.c. (excl. of porcelain or china)
2351110000	Cementové slinky	kg	D	D	D	D	Cement clinker
2351121000	Cement portlandský	kg	362 424 840	377 583 120	370 498 590	1 110 506 550	Portland cement
2352103300	Nehasené vápno	kg	51 539 732	47 670 774	42 361 162	141 571 668	Quicklime
2352103500	Hasené vápno	kg	18 751 010	18 869 250	16 849 775	54 470 035	Slaked lime
2361113000	Nepálené stavebné tehly a tvarovky, z cementu, betónu alebo umelého kameňa	kg	66 045 105	61 689 358	56 903 803	184 638 266	Building blocks and bricks of cement, concrete or artificial stone
2361115000	Dlaždice, dlažobné kamene a podobné výrobky z cementu alebo umelého kameňa alebo betónu (s výnimkou stavebných tehál a tvaroviek)	kg	85 531 888	76 721 632	84 502 597	246 756 117	Tiles, flagstones and similar articles of cement, concrete or artificial stone (excluding building blocks and bricks)
2361120000	Prefabrikované stavebné dielce pre stavby..., z cementu...	kg	39 603 489	42 336 076	39 771 518	121 711 083	Prefabricated structural components for building or civil engineering, of cement, concrete or artificial stone
2361200000	Prefabrikované stavby z cementu	EUR	D	D	D	D	Prefabricated buildings of concrete
2362105000	Lepenky, dosky, panely, dlaždice, podobné výrobky zo sadry/kompozícií na báze sadry, pokryté/vystužené len papierom/lepenkou s výnimkou výrobkov aglomerovaných so sadrou, zdobených	m2	D	D	D	D	Boards, sheets, panels, tiles and similar articles of plaster or of compositions based on plaster, faced or reinforced with paper or paperboard only (excluding articles agglomerated with plaster, ornamented)
2363100000	Betón pripravený na liatie	kg	439 021 376	500 578 434	483 850 132	1 423 449 942	Ready-mixed concrete
2364100000	Továrensky vyrobené malty	kg	31 041 992	37 627 116	38 266 853	106 935 961	Factory made mortars
2365110000	Dosky, tabule, dlažby, tehly a podobné výrobky z rastlinných vlákien, zo slamy alebo hoblín, triesok, častí, pilín alebo iného drevného odpadu, aglomerované s cementom, sadrou alebo iným minerálnym spojivom	m2	D	D	D	D	Panels, boards, tiles, blocks and similar articles of vegetable fibre, of straw or of shavings, chips, particles, sawdust or other waste of wood, agglomerated with cement, plaster or other mineral binders

PRODSLOV	Názov výrobku	M.j. / Unit	April / April	Máj/ May	Jún/ June	2.štvrťrok / 2nd quarter	Commodity name
2369193000	Rúry z cementu, betónu alebo umelého kameňa	kg	3 512 452	2 713 924	3 508 353	9 734 729	Pipes of cement, concrete or artificial stone
2369198000	Výrobky z cementu, betónu alebo umelého kameňa na nestavebné použitie (vrátane váz, kvetináčov, architektonických alebo záhradných ornamentov, sôch a zdobených výrobkov)	kg	4 622 723	4 873 258	6 982 101	16 478 082	Articles of cement, concrete or artificial stone for non-constructional purposes (including vases, flower pots, architectural or garden ornaments, statues and ornamental goods)
2370110000	Opracované pamätníkové/stavebné kamene a výrobky z nich, z mramoru, travertínu a alabastru (s výnimkou dlaždíc, kockiek/podobných výrobkov, ktorých najväčšiu plochu možno zahrnúť do štvorca so stranou menej ako 7 cm, dlažbových kockiek, obrubníkov, dlažbových kameňov)	kg	272 234	170 398	262 023	704 655	Worked monumental/building stone and articles thereof, in marble, travertine and alabaster (excluding tiles, cubes/similar articles, largest surface area of which is capable of being enclosed in a square the side of which is < 7 cm, setts, kerbstones, flagstones)
2370121000	Dlažbové kocky, obrubníky a dlažbové dosky, z prírodného kameňa (s výnimkou bridlic)	kg	D	D	D	D	Natural stone setts, kerbstones and flagstones (excluding of slate)
2370126000	Opracované pamätníkové/stavebné kamene a výrobky z nich, zo žuly s výnimkou dlaždíc, kocky/podobné výrobky, veľkosti povrchu < 49 cm2, dlažbové kocky, obrubníky, dlažbové kamene	kg	193 929	173 909	186 433	554 271	Worked monumental or building stone and articles thereof, of granite (excluding tiles, cubes and similar articles, of which the largest surface area is capable of being enclosed in a square the side of which is < 7 cm, setts, kerbstones and flagstones)
2391112000	Mlynské kamene, brúsne kamene, brúsne kolesá a podobne, bez rámovej konštrukcie, z aglomerovaného syntetického/prírodného diamantu (s výnimkou mlynských kameňov a brúsnych kameňov na mletie, drvenie, rozvlákňovanie)	kg	D	D	D	D	Millstones, grindstones, grinding wheels and the like, without frameworks, of agglomerated synthetic or natural diamond (excluding millstones and grindstones for milling, grinding or pulping)
2391113000	Mlynské kamene, brúsne kamene, brúsne kotúče a podobné výrobky, bez rámových konštrukcií, z umelých brúsiv, so spojivom, zo syntetickej alebo umelej živice, vystužené (s výnimkou mlynských kameňov a brúsnych kameňov, používaných na mletie, brúsenie alebo rozvlákňovanie)	kg	D	D	D	D	Millstones, grindstones, grinding wheels and the like, without frameworks, of artificial abrasives, with binder of synthetic or artificial resin, reinforced (excluding millstones and grindstones for milling, grinding or pulping)
2391115000	Mlynské kamene, brúsne kamene, brúsne kotúče a podobné výrobky, bez rámových konštrukcií, z umelých brúsiv, so spojivom, z keramiky alebo silikátov (s výnimkou mlynských kameňov a brúsnych kameňov, používaných na mletie, brúsenie alebo rozvlákňovanie)	kg	D	D	D	D	Millstones, grindstones, grinding wheels and the like, without frameworks, of artificial abrasives, with binder of ceramics or silicates (excluding millstones and grindstones for milling, grinding or pulping)
2391123000	Prírodné alebo umelé brusivá v prášku/zrnách, na podklade z textilného materiálu	m2	D	D	D	D	Natural or artificial abrasive powder or grain, on a base of woven textile fabric only
2391125000	Prírodné alebo umelé brusivá v prášku/zrnách, na podklade z papiera/kartónu alebo lepenky	m2	D	D	D	D	Natural or artificial abrasive powder or grain, on a base of paper or paperboard only
2391129000	Prírodné alebo umelé brusné prášky alebo zrná na podklade (s výnimkou na podklade len z tkaných textílií, na podklade len z papiera alebo lepenky)	m2	D	D	D	D	Natural or artificial abrasive powder or grain on a base (excluding on a base of woven textile only, on a base of paper or paperboard only)
2399129000	Výrobky z asfaltu (s výnimkou vo zvitkoch)	kg	D	D	D	D	Products based on bitumen (excluding in rolls)
2399131000	Asfaltové zmesi na podklade z prírodného asfaltu, ropného asfaltu, minerálnej smoly alebo minerálneho dechtu (vrátane riedených spojív, emulzií a tmeľov)	kg	61 730 800	59 892 410	62 412 420	184 035 630	Bituminous mixtures based on natural and artificial aggregate and bitumen or natural asphalt as a binder
2399132000	Prísadové kamenivo	kg	D	D	D	D	Pre-coated aggregates
2399140000	Umelý grafit, koloidný, semikoloidný grafit a prípravky z nich	kg	D	D	D	D	Artificial graphite, colloidal, semi-colloidal graphite, and preparations
2399191000	Trosková vlna, horninová vlna a podobné minerálne vlny (s výnimkou sklenenej vlny) a ich zmesi, voľne uložené, v listoch alebo zvitkoch	kg	D	D	D	D	Slag wool, rock wool and similar mineral wools (excluding glass wool) and mixtures thereof, in bulk, sheets or rolls
2399192000	Odlupovaný vermikulit, expandované íle, spenená troska a podobné expandované minerálne materiály a ich zmesi	kg	319 752	232 101	228 139	779 992	Exfoliated vermiculite, expanded clays, foamed slag and similar expanded mineral materials and mixtures thereof
2399197000	Uhlíkové vlákna; výrobky z uhlíkových vlákien na iné ako elektrické účely; ostatné výrobky z grafitu alebo iného uhlíka na neelektrické účely	kg	27 827	24 598	27 219	79 644	Carbon fibres; articles of carbon fibres for non-electrical uses; other articles of graphite or other carbon for nonelectrical uses
2399199100	Výrobky z kameňa alebo iných nerastných hmôt, i. n.	kg	14 951 040	20 120 030	20 581 790	55 652 860	Articles of stone or other mineral substances, n.e.c.
2400000001	Strihanie, rezanie a iné úpravy plechov	EUR	274 892	336 275	353 348	964 515	Cutting, slicing and other treatments of sheets
2410110000	Surové železo a vysokopečná zrkadlovina v bočníkoch, v blokoch alebo ostatných základných tvaroch	kg	D	D	D	D	Pig iron and spiegeleisen in pigs, blocks or other primary forms
2410123500	Ferosilícium, obsahujúci viac ako 55 % hmotnosti kremíka	kg	D	D	D	D	Ferro-silicon, containing by weight > 55% of silicon
2410123900	Ostatné ferosilícium, obsahujúci nie viac ako 55 % hmotnosti kremíka (okrem: viac ako 4 %, ale nie viac ako 10 % hmotnosti horčíka)	kg	D	D	D	D	Other ferro-silicon, containing by weight <= 55% silicon (excl. that containing by weight >= 4% but <= 10% of magnesium)
2410129902	Ferokremíkohorčík, ferokremíkovápník, ferozirkónium a feroalumínium	kg	D	D	D	D	Ferro-silico-magnesium; ferro-silico-calcium; ferro-zirconium and ferro-aluminium
2410211000	Ploché polotovary (z nelegovanej ocele)	kg	D	D	D	D	Flat semi-finished products (of non-alloy steel)
2410212100	Ingoty, ostatné primárne formy a dlhé polotovary pre bezšvové rúry (z nelegovanej ocele)	kg	D	D	D	D	Ingots, other primary forms and long semi-finished products for seamless tubes (of non-alloy steel)

PRODSLOV	Názov výrobku	M.j. / Unit	April / April	Máj/ May	Jún/ June	2.štvrťrok / 2nd quarter	Commodity name
2410212200	Ostatné ingoty, primárne formy a dlhé polotovary vrátane predvalkov (z nelegovanej ocele)	kg	D	D	D	D	Other ingots, primary forms and long semi-finished products including blanks (of non-alloy steel)
2410231000	Ploché polotovary (z legovanej ocele inej ako nehrdzavejúcej)	kg	D	D	D	D	Flat semi-finished products (of alloy steel other than of stainless steel)
2410232100	Ingoty, ostatné primárne formy a dlhé polotovary pre bezšvové rúry (z legovanej ocele inej ako nehrdzavejúcej)	kg	D	D	D	D	Ingots, other primary forms and long semi-finished products for seamless tubes (of alloy steel other than of stainless steel)
2410232200	Ostatné ingoty, primárne formy a dlhé polotovary (z legovanej ocele inej ako nehrdzavejúcej)	kg	D	D	D	D	Other ingots, primary forms and long semi-finished products (of alloy steel other than of stainless steel)
2410311000	Ploché valcované výrobky zo železa alebo nelegovanej ocele so šírkou >=600 mm, valcovaný za tepla, nie plátované, pokovované a poťahované, vo zvitkoch	kg	77 756 484	65 189 198	67 167 283	210 112 965	Flat-rolled products of iron or non-alloy steel, of a width >=600 mm, simply hot-rolled, not clad, plated or coated, in coils
2410313000	Ploché valcované výrobky zo železa alebo z nelegovanej ocele, so šírkou 600 mm alebo väčšou, nie vo zvitkoch, jednoducho valcované za tepla, neplátované, nepokovované ani nepotiahnuté, so vzorkou v reliéfe vyrobenou počas valcovania a výrobky s hrúbkou menšou ako 4,75 mm, bez vzorky v reliéfe (s výnimkou výrobkov valcovaných zo štyroch strán alebo v uzavretom kalibri, so šírkou nepresahujúcou 1 250 mm a hrúbkou 4 mm alebo väčšou)	kg	18 617 871	16 121 373	8 082 651	42 821 895	Flat-rolled products of iron or non-alloy steel, of a width >= 600 mm, not in coils, simply hot-rolled, not clad, plated or coated, with patterns in relief directly due to the rolling process and products of a thickness < 4,75 mm, without patterns in relief (excluding rolled on four faces or in a closed box pass of a width <= 1 250 mm and of a thickness of >= 4 mm)
2410315000	Ploché valcované výrobky zo železa alebo z nelegovanej ocele, so šírkou 600 mm alebo väčšou (s výnimkou tzv. širokých pásov), nie vo zvitkoch, jednoducho valcované za tepla, neplátované, nepokovované ani nepotiahnuté, bez vzorky na reliéfe; ploché valcované výrobky zo železa alebo z ocele, so šírkou 600 mm alebo väčšou, valcované za tepla a ďalej upravené, ale neplátované, nepokovované ani nepotiahnuté	kg	27 904 296	26 769 452	17 293 026	71 966 774	Flat-rolled products, of iron or non-alloy steel, of a width >= 600 mm (excluding "wide flats"), not in coils, simply hot-rolled, not clad, plated or coated, without patterns in relief; flat-rolled products of iron or steel, of a width >= 600 mm, hot-rolled and further worked, but not clad, plated or coated
2410323000	Ploché valcované výrobky zo železa alebo nelegovanej ocele so šírkou < 600 mm, za tepla valcované, nie plátované, pokovované a poťahované, (okrem "širokých plochých")	kg	5 972 195	6 908 152	7 304 481	20 184 828	Flat-rolled products of iron or non-alloy steel, of a width < 600 mm, simply hot-rolled, not clad, plated or coated (excluding "wide flats")
2410351000	Ploché valcované výrobky z nástrojovej alebo nelegovanej ocele inej než nehrdzavejúcej ocele so šírkou >=600 mm, za tepla valcované, vo zvitkoch (okrem výrobkov z rýchloreznej ocele alebo kremičito-elektrickej ocele)	kg	28 112 215	23 971 057	26 514 856	78 598 128	Flat-rolled products, of tool steel or alloy steel other than stainless steel, of a width >=600 mm, not further worked than hot-rolled, in coils (excluding products of high-speed or silicon-electrical steel)
2410353000	Ploché valcované výrobky z nástrojovej ocele alebo legovanej ocele inej ako nehrdzavejúcej, so šírkou 600 mm alebo väčšou, po valcovaní za tepla už ďalej neupravené, nie vo zvitkoch (s výnimkou organicky potiahnutých výrobkov, výrobkov s hrúbkou menšou ako 4,75 mm a výrobkov z rýchloreznej alebo kremikovej elektroocle)	kg	D	D	D	D	Flat-rolled products, of tool steel or alloy steel other than stainless steel, of a width >= 600 mm, not further worked than hot-rolled, not in coils (excluding organic coated products, products of a thickness < 4,75 mm and products of high-speed or silicon-electrical steel)
2410354000	Ploché valcované výrobky z legovanej ocele inej než nehrdzavejúcej ocele so šírkou >=600 mm, za tepla valcované, nie vo zvitkoch s hrúbkou < 4,75 mm (okrem výrobkov z nástrojovej, rýchlopreznej a kremičito-elektrickej ocele)	kg	D	D	D	D	Flat-rolled products of alloy steel other than stainless, of a width >=600 mm, not further worked than hot-rolled, not in coils, of a thickness of < 4,75 mm (excluding products of tool steel, high-speed steel or silicon-electrical steel)
2410360000	Ploché valcované výrobky z legovanej ocele inej než nehrdzavejúcej ocele so šírkou < 600 mm, za tepla valcované (okrem výrobkov z rýchloreznej a kremičito-elektrickej ocele)	kg	D	D	D	D	Flat-rolled products of alloy steel other than stainless, of a width of < 600 mm, not further worked than hot-rolled (excl. products of high-speed steel or silicon-electrical steel)
2410411000	Nepoťahované za studena valcované plechy, pláty a pásy so šírkou >=600 mm z inej než nehrdzavejúcej ocele	kg	15 499 222	15 085 625	13 550 788	44 135 635	Uncoated cold rolled sheet, plate and strip of a width >=600 mm, of steel other than stainless steel
2410413000	Nežihané elektrické listy a pásy šírky 600 mm alebo viac	kg	D	D	D	D	Electrical sheet and strip not finally annealed of a width of 600 mm or more
2410430000	Ploché valcované výrobky z legovanej ocele inej než nehrdzavejúcej ocele, so šírkou >=600 mm, za studena valcované (okrem výrobkov z rýchloreznej a kremičito-elektrickej ocele)	kg	4 686 879	4 073 225	3 802 658	12 562 762	Flat-rolled products of alloy steel other than stainless, of a width of >=600 mm, simply cold-rolled (excluding products of high-speed steel or silicon-electrical steel)
2410511100	Cinové plechy, ostatné pocínované plechy a pásy, vrátane elektrolyticky pochrómovanej ocele (ECCS) (okrem pocínovaných plechov šírky < 600 mm a hrúbky < 0,5 mm po povrchovej úprave už ďalej neupravených)	kg	D	D	D	D	Tinplate, other tinned sheet and strip, including electrolytically chromium coated steel (ECCS) (excl. tinned of a width of <600 mm and of a thickness of <0.5 mm not further worked than surface-treated)
2410512000	Ploché valcované výrobky zo železa alebo nelegovanej ocele, so šírkou >=600 mm, valcovaný za tepla, elektrolyticky pokovované alebo poťahované zinkom	kg	1 107 745	D	D	2 889 161	Flat-rolled products of iron or non-alloy steel, of a width >=600 mm, electrolytically plated or coated with zinc
2410513000	Oceľový tenký plech a pás, tepelne potiahnutý kovom, o šírke >= 600 mm	kg	14 015 081	15 145 752	17 294 727	46 455 560	Hot dipped metal coated sheet and strip of a width >= 600 mm
2410514000	Organicky pokryté listy šírky 600 mm alebo viac	kg	D	D	D	D	Organic coated sheet of a width >=600 mm

PRODSLOV	Názov výrobku	M.j. / Unit	April / April	Máj/ May	Jún/ June	2.štvrťrok / 2nd quarter	Commodity name
2410515000	Ploché valcované výrobky zo železa alebo nelegovanej ocele, so šírkou >= 600 mm	kg	D	D	D	D	Flat-rolled products of iron or non-alloy steel, of a width >=600 mm, clad
2410521000	Ploché valcované výrobky z legovanej ocele inej než nehrdzavejúcej ocele, so šírkou >=600 mm, za tepla alebo za studena valcované, elektrolyticky pokovované alebo potáhané zinkom (okrem výrobkov z kermičito-elektrickej ocele)	kg	D	D	D	D	Flat-rolled products of alloy steel other than stainless, of a width >=600 mm, hot-rolled or cold-rolled "cold-reduced" and electrolytically plated or coated with zinc (excluding products of silicon-electrical steel)
2410523000	Ploché valcované výrobky z legovanej ocele inej ako nehrdzavejúcej, so šírkou 600 mm alebo väčšou, valcované za tepla alebo za studena (úberom za studena) a pokovované alebo potiahnuté zinkom (s výnimkou výrobkov pokovovaných alebo potiahnutých elektrolyticky a výrobkov z kremíkovej elektroocle)	kg	45 062 683	42 850 931	48 820 096	136 733 710	Flat-rolled products of alloy steel other than stainless, of a width >= 600 mm, hot-rolled or cold-rolled "cold-reduced" and plated or coated with zinc (excluding products electrolytically plated or coated and products of silicon-electrical steel)
2410524000	Ploché valcované výrobky z legovanej ocele inej ako nehrdzavejúcej, so šírkou ≥ 600 mm, valcované za tepla alebo za studena (úberom za studena) a ďalej upravené (s výnimkou výrobkov pokovovaných alebo potiahnutých zinkom a výrobkov z kremíkovej elektrotechnickej ocele)	kg	D	D	D	D	Flat-rolled products of alloy steel other than stainless, of a width ≥ 600 mm, hot-rolled or cold-rolled 'cold-reduced' and further worked (excluding plated or coated with zinc and products of silicon-electrical steel)
2410533000	Ploché valcované výrobky z kermičito-elektrickej ocele, so šírkou >=600 mm, nezrnité orientované	kg	D	D	D	D	Flat-rolled products of silicon-electrical steel, of a width >=600 mm, non grain-oriented
2410543000	Ploché valcované výrobky z kermičito-elektrickej ocele, so šírkou < 600 mm, nezrnité orientované	kg	D	D	D	D	Flat-rolled products of silicon-electrical steel, of a width < 600 mm, non grain-oriented
2410613000	Drôt použitý na spevňovanie betónu (sieťovina/za studena ohýbané tyče)	kg	D	D	D	D	Wire rod used for concrete reinforcing (mesh/cold ribbed bars)
2410621000	Vystužovacie tyče valcované za tepla	kg	D	D	D	D	Hot rolled concrete reinforcing bars
2410625000	Tyče valcované za tepla (s výnimkou dutých vŕtáčich tyčí) z nelegovanej ocele (z inej ako automatovej ocele)	kg	D	D	D	D	Hot rolled bars (excluding hollow drill bars and rods) of non-alloy steel (of other than of free-cutting steel)
2410647000	Tyče a prúty z nehrdzavejúcej ocele, tvarované za studena alebo dokončené za studena a ďalej upravované alebo tvarované za tepla a ďalej upravované, i. n. (s výnimkou kovaných výrobkov)	kg	D	D	D	D	Bars and rods of stainless steel, cold-formed or cold-finished and further worked, or hot-formed and further worked, n.e.s. (excluding forged products)
2410666000	Tyče/prúty, z legovanej ocele, tvarované za studena alebo dokončované za studena (napr. ťahané za studena), striekané, potáhané, plátované alebo ďalej spracované (s výnimkou nehrdzavejúcej ocele)	kg	D	D	D	D	Bars and rods, of alloy steel, cold-formed or cold-finished (e.g. by cold-drawing), painted, coated, clad or further worked (excluding stainless steel)
2410711000	U-profil veľkosti 80 mm a viac (z nelegovanej ocele)	kg	D	D	D	D	U-sections of a web height of 80 mm or more (of non-alloy steel)
2410712000	I-profil veľkosti 80 mm a viac (z nelegovanej ocele)	kg	D	D	D	D	I-sections of a web height of 80 mm or more (of non-alloy steel)
2410713000	H-profil veľkosti 80 mm a viac (z nelegovanej ocele)	kg	D	D	D	D	H-sections of a web height of 80 mm or more (of non-alloy steel)
2410720000	Otvorené profily, po valcovaní za tepla, ťahaní za tepla alebo pretláčaní už ďalej neupravené, z nehrdzavejúcej ocele	kg	D	D	D	D	Open sections, not further worked than hot rolled, hot-drawn or extruded, of stainless steel
2410T11000	Surové železo	kg	D	D	D	D	Pig iron
2410T12200	Surová oceľ: nelegovaná oceľ vyrábaná inými technológiami ako v elektrických peciach	kg	D	D	D	D	Crude steel: non-alloy steel produced by other processes than in electric furnaces
2410T13200	Surová oceľ: nelegovaná, iná ako nehrdzavejúca, vyrábaná inými technológiami ako v elektrických peciach	kg	D	D	D	D	Crude steel: alloy steel other than stainless steel produced by other processes than in electric furnaces
2410T21100	Ploché výrobky valcované za tepla vo zvítkoch (široký pás), so šírkou 600 mm alebo viac	kg	D	D	D	D	Hot rolled flat products in coil (wide strip) of a width of 600 mm or more
2410T21200	Ploché výrobky valcované za tepla vo zvítkoch, so šírkou menšou ako 600 mm	kg	D	D	D	D	Hot rolled flat products in coil of a width less than 600 mm
2410T22100	Platne a listy valcované v širokých pásoch	kg	D	D	D	D	Plate and sheet rolled in lengths in wide strip mills
2410T25200	Koľajový materiál	kg	D	D	D	D	Railway material
2410T26000	Zvárané profily	kg	D	D	D	D	Welded sections
2410T31000	List, platňa a pás valcovaný za studena, šírkou 600 mm alebo viac	kg	D	16 256 552	D	48 787 102	Cold rolled sheet, plate and strip and blackplate, >=600 wide
2410T32000	Elektrický list a pás	kg	D	D	D	D	Electrical sheet and strip
2410T33000	Cínové plechy, ostatné pocínované listy a elektrolyticky pochrómovanej ocele (ECCS)	kg	D	D	D	D	Tinplate, other tinned sheet and electrically chromium coated steel (ECCS)
2410T34000	Za tepla pokovované listy	kg	D	D	D	D	Hot dipped metal coated sheet
2410T36000	Organicky pokryté listy	kg	D	D	D	D	Organic coated sheet
2420115000	Rovná rúra bezšvová, pre olejové alebo plynové potreby, z inej než nehrdzavejúcej ocele	kg	1 546 337	D	D	4 156 994	Line pipe, seamless, of a kind used for oil or gas pipelines, of steel other than stainless steel
2420131000	Rúry a trubice, kruhovitého prierezu, bezšvové, z nehrdzavejúcej ocele (okrem rovných rúr pre olejové a plynové potrubia a obaly, trubice alebo vŕtacie rúry pre použitie na olejové alebo plynové vrty)	kg	D	D	4 009 824	13 566 014	Tubes and pipes, of circular cross-section, seamless, of stainless steel (excluding line pipe of a kind used for oil or gas pipelines and casing, tubing and drill pipe used for oil or gas drilling)

PRODSLOV	Názov výrobku	M.j. / Unit	Apríl / April	Máj/ May	Jún/ June	2.štvrťrok / 2nd quarter	Commodity name
2420133000	Presné rúry a trubice, kruhovitého prierezu, za studena ťahané alebo valcované, bezšvové, z inej než nehrdzavejúcej ocele	kg	D	D	D	D	Precision tubes and pipes, of circular cross-section, cold-drawn or cold-rolled, seamless, of steel other than stainless steel
2420135000	Rúry a trubice, kruhovitého prierezu, za studena ťahané alebo valcované, bezšvové, z inej než nehrdzavejúcej ocele (okrem presných rúr a trubic)	kg	D	D	280 623	773 669	Tubes and pipes, of circular cross-section, cold-drawn or cold-rolled, seamless, of steel other than stainless steel (excluding precision tubes and pipes)
2420137000	Rúry a trubice, kruhovitého prierezu, za tepla dokončované, bezšvové, z inej než nehrdzavejúcej ocele (okrem rovných rúr pre olejové a plynové potrubia a obaly, trubice alebo vŕtacie rúry pre použitie na olejové alebo plynové vŕty)	kg	D	D	D	D	Tubes and pipes, of circular cross-section, hot finished, seamless, of steel other than stainless steel (excluding line pipe of a kind used for oil or gas pipelines and casing, tubing and drill-pipe used for oil or gas drilling)
2420230000	Rúry a trubice, zvárané, s vonkajším priemerom presahujúcim 406,4 mm, z ocele (okrem rovných rúr pre olejové a plynové potrubia a obaly pre použitie na olejové alebo plynové vŕty)	kg	D	D	D	D	Tubes and pipes, welded, of an external diameter > 406,4 mm, of steel (excluding line pipe of a kind used for oil or gas pipelines and casing used for oil or gas drilling)
2420331000	Rúry a trubice, kruhovitého prierezu, zvárané, s vonkajším priemerom <= 406,4 mm, z nehrdzavejúcej ocele (okrem rovných rúr pre olejové a plynové potrubia a obaly a rúry pre použitie na olejové alebo plynové vŕty)	kg	D	D	D	D	Tubes and pipes, of circular cross-section, welded, of an external diameter <= 406.4 mm, of stainless steel (excluding line pipe of a kind used for oil or gas pipelines, and casing and tubing used for oil or gas drilling)
2420337000	Rúry a trubice, kruhovitého prierezu, za tepla alebo za studena tvarované alebo zvárané, s vonkajším priemerom <= 406,4 mm z inej než nehrdzavejúcej ocele	kg	D	D	D	383 484	Tubes and pipes, of circular cross-section, hot or cold formed and welded, of an external diameter <= 406.4 mm, of steel other than stainless steel
2420345000	Rúry a trubice, štvorcového alebo obdĺžnikového prierezu z ocele, s hrúbkou steny > 2 mm, za tepla alebo za studena tvarované alebo zvárané, z inej než nehrdzavejúcej ocele	kg	D	D	D	D	Tubes and pipes, of square or rectangular cross-section, of a wall thickness > 2 mm, hot or cold formed and welded, of steel other than stainless steel
2420347000	Rúry a trubice, iného než kruhovitého, štvorcového alebo obdĺžnikového prierezu, za tepla alebo za studena tvarované alebo zvárané, z inej než nehrdzavejúcej ocele	kg	D	D	D	D	Tubes and pipes, of other non-circular cross-section than square or rectangular, hot or cold formed and welded, of steel other than stainless steel
2420350000	Rúry a trubice, s otvoreným spojom, nitované alebo podobne uzatvárané, z ocele (okrem rovných rúr pre olejové a plynové potrubia a obaly a trubice pre použitie na olejové alebo plynové vŕty a inak zvárané rúry a trubice)	kg	D	D	D	D	Tubes and pipes, open seam, riveted or similarly closed, of steel (excluding line pipe for oil and gas pipelines, casing and tubing used for oil or gas drilling and other welded tubes and pipes)
2420401000	Prírubby, z ocele (okrem liatinových)	kg	D	10 668	D	17 546	Flanges, of steel (excluding cast fittings)
2420403000	Kolená, ohyby, spoje, nátrubky a iné príslušenstvo rúr a trubic so závitom, z ocele (okrem liatinových)	kg	3 503	4 182	6 287	13 972	Elbows, bends, couplings, sleeves and other threaded tube or pipe fittings, of steel (excluding cast fittings)
2420405000	Kolená, ohyby, spoje, nátrubky a iné príslušenstvo rúr a trubic určené na zváranie, z ocele (okrem liatinových)	kg	D	D	D	D	Elbows, bends, couplings and sleeves and other socket welding tube or pipe fittings, of steel (excluding cast fittings)
2420407300	Kolená a ohyby pre rúry alebo trubice, z ocele (okrem liatinových), na zváranie na tupo	kg	D	D	D	D	Butt welding elbows and bends, for tubes or pipes, of steel (excluding cast fittings)
2420407500	Príslušenstvo pre rúry alebo trubice, iné než kolená a ohyby, z ocele (okrem liatinových), na zváranie na tupo	kg	77 090	99 381	80 020	256 491	Butt welding tube or pipe fittings, other than elbows and bends, of steel (excluding cast fittings)
2431102000	Ostatné tyče a prúty zo železa alebo nelegovanej ocele, nie ďalej spracované ako tvárnením za studena alebo dokončovaním za studena (napr. ťahaním za studena), s obsahom uhlíka < 0,25 %, zo štvorcovým alebo iným ako pravouhlým prierezom (s výnimkou tých, ktoré sú z automatovej ocele)	kg	D	D	D	D	Other bars and rods of iron or non-alloy steel, not further worked than cold-formed or cold-finished (e.g. by cold-drawing), containing by weight < 0,25% of carbon, of square or other than rectangular cross-section (excluding those of free-cutting steel)
2432101100	Úzke pásy valcované za studena z nelegovanej ocele, obsahujúcej < 0,25 % uhlíka, so šírkou < 600 mm	kg	D	D	D	D	Cold rolled narrow strip of non-alloy steel, containing by weight < 0,25% of carbon, of a width of < 600 mm
2432101200	Úzke pásy valcované za studena z nelegovanej ocele, obsahujúcej >=0,25 % ale < 0,6 % uhlíka, so šírkou < 600 mm	kg	831 937	764 736	703 947	2 300 620	Cold rolled narrow strip of non-alloy steel, containing by weight >=0,25% but < 0,6% of carbon, of a width of < 600 mm
2432101600	Úzke pásy valcované za studena z legovanej ocele inej ako nehrdzavejúcej a elektrickej, so šírkou < 600 mm	kg	D	D	D	D	Cold rolled narrow strip of alloy steel other than stainless and electrical steel, of a width of < 600 mm
2432101800	Úzke pásy valcované za studena z nehrdzavejúcej ocele (s výnimkou izolovaných elektrických pásov, vlnitých pásov s jednou pilovitou hranou alebo fazetou), so šírkou < 600 mm	kg	D	D	D	D	Cold rolled narrow strip of stainless steel (excluding insulated electric strip, corrugated strip with one edge serrated or bevelled), of a width of < 600 mm
2432102200	Strihané pásy valcované za studena z nelegovanej ocele a legovanej ocele inej ako nehrdzavejúca a elektrická, so šírkou < 600 mm	kg	2 807 512	2 805 133	2 024 411	7 637 056	Cold rolled slit strip of non-alloy steel and of alloy steel other than stainless and electrical steel, of a width of < 600 mm
2432102302	Úzke pásy, valcované za studena, šírky<=500 mm, z legovanej ocele (okrem nehrdzavejúcej a elektrickej ocele)	kg	D	1 886 167	D	5 159 873	Cold rolled narrow strip, width <= 500 mm, of alloy steel, other than stainless and electrical steel
2432102500	Ploché valcované výrobky zo železa alebo nelegovanej ocele so šírkou < 600 mm, jednoducho za studena valcované, nie plátované, pokovované a poťahované, s obsahom elektrického uhlíka < 0,25%	kg	2 132 721	2 027 035	1 993 941	6 153 697	Flat-rolled products of iron or non-alloy steel, of a width of < 600 mm, simply cold-rolled "cold-reduced", not clad, plated or coated, containing by weight < 0,25% of carbon "electrical"

PRODSLOV	Názov výrobku	M.j. / Unit	April / April	Máj/ May	Jún/ June	2.štvrťrok / 2nd quarter	Commodity name
2432102501	Strihané pásy, valcované za studena, zo železa alebo nelegovanej ocele, v šírke <= 500 mm, s obsahom C < 0,25%, nie ďalej spracované (okrem elektrického železa alebo nelegovanej ocele)	kg	D	D	D	D	Cold-rolled slit strip of iron or non-alloy steel of a width <= 500 mm and containing by weight < 0.25% of carbon; not further worked (excl. electrical iron or non-alloy steel)
2432102502	Strihané pásy, valcované za studena, šírky<=500 mm, z legovanej ocele (okrem nehrdzavejúcej a elektrickej ocele)	kg	D	D	D	D	Cold rolled slit strip, width <= 500 mm, of alloy steel, other than stainless and electrical steel
2432102800	Strihané pásy valcované za studena z nehrdzavejúcej ocele, so šírkou < 600 mm	kg	D	D	D	D	Cold rolled slit strip of stainless steel, of a width of < 600 mm
2432103101	Úzke pásy, valcované za studena, zo železa alebo nelegovanej ocele, v šírke <= 500 mm, s obsahom C >0,25% ale <0,6%, nie ďalej spracované	kg	831 937	742 331	703 947	2 278 215	Cold-rolled narrow strip iron or non-alloy steel of a width <= 500 mm and containing by weight > 0.25% but < 0.6% of carbon; not further worked
2432103501	Úzke pásy, valcované za studena, zo železa alebo nelegovanej ocele, v šírke <= 500 mm, s obsahom C>0,6%, nie ďalej spracované	kg	D	D	D	D	Cold-rolled narrow strip of iron or non-alloy steel of a width <= 500 mm and containing by weight 0.6% or more of carbon; not further worked
2432105000	Ploché valcované výrobky z legovanej ocele inej než nehrdzavejúcej, so šírkou < 600 mm, za tepla alebo za studena valcované a ďalej spracované (okrem pokovovaných alebo potáhaných zinkom a výrobkov z rýchloreznej alebo kremičito-elektrickej ocele)	kg	D	D	D	D	Flat-rolled products of alloy steel other than stainless, of a width of < 600 mm, hot-rolled or cold-rolled "cold-reduced" and further worked (excluding plated or coated with zinc, and products of high-speed steel or silicon-electrical steel)
2432105301	Úzke pásy, valcované za studena, šírky<=500 mm, z nehrdzavejúcej ocele (okrem izolovaných elektrických pásov, vlnitých pásov s jednou hranou vrúbkovanou alebo skosenou)	kg	D	D	2 725	6 237	Cold-rolled narrow strip of stainless steel of a width <= 500 mm (excl. insulated electric strip, corrugated strip with one edge serrated or bevelled)
2432202000	Oceľový tenký plech a pás, tepelne alebo elektrolyticky potiahnutý kovom, o šírke < 600 mm	kg	2 539 289	2 823 495	2 755 561	8 118 345	Steel sheet and strip, hot dipped or electrolytically metal coated, of a width of < 600 mm
2432204000	Strihané pásy valcované za studena z nelegovanej ocele, tepelne potiahnuté kovom, so šírkou < 600 mm	kg	D	D	D	D	Cold rolled slit strip of non-alloy steel, hot dipped metal coated, of a width of < 600 mm
2432205000	Strihané pásy valcované za studena z nelegovanej ocele, elektrolyticky potiahnuté kovom, so šírkou < 600 mm	kg	D	D	D	D	Cold rolled slit strip of non-alloy steel, electrolytically metal coated, of a width of < 600 mm
2432208000	Ploché valcované výrobky z legovanej ocele inej než nehrdzavejúcej, so šírkou < 600 mm, za tepla alebo za studena valcované, elektrolyticky pokovované alebo potáhané zinkom (okrem výrobkov z rýchloreznej a kremičito-elektrickej ocele)	kg	D	D	D	D	Flat-rolled products of alloy steel other than stainless, of a width of < 600 mm, hot-rolled or cold-rolled 'cold-reduced' and electrolytically plated or coated with zinc (excluding products of high-speed steel or silicon-electrical steel)
2432208100	Ploché valcované výrobky z legovanej ocele inej ako nehrdzavejúcej, so šírkou menšou ako 600 mm, valcované za tepla alebo za studena (úberom za studena) a pokovované alebo potiahnuté zinkom (s výnimkou výrobkov elektrolyticky pokovovaných alebo potiahnutých a výrobkov z rýchloreznej ocele alebo kremíkovej elektrocele)	kg	D	D	D	D	Flat -rolled products of alloy steel other than stainless, of a width of < 600 mm, hot-rolled or cold-rolled 'cold-reduced' and plated or coated with zinc (excluding electrolytically plated or coated, and products of high-speed steel or silicon-electrical steel)
2433111000	Profily po tvárnení za studena, získané z plochých výrobkov, z nelegovanej ocele, nepotáhané	kg	3 323 039	3 314 360	3 533 581	10 170 980	Cold formed sections, obtained from flat products, of non alloy steel, not coated
2433113000	Profily po tvárnení za studena, získané z plochých výrobkov, z nelegovanej ocele, pozinkované	kg	D	D	D	D	Cold formed sections, obtained from flat products, of non alloy steel, coated with zinc
2433120000	Profily po tvárnení za studena, získané z plochých výrobkov, z nehrdzavejúcej ocele	kg	D	D	D	D	Cold formed sections, obtained from flat products, of stainless steel
2433200000	Tenké plechy (ryhované), po tvárnení za studena, z nelegovanej ocele	kg	D	D	D	D	Cold profiled (ribbed) sheets, of non alloy steel
2433300000	Konštrukčné prvky najmä z tenkých plechov zo železa alebo ocele obsahujúce dvojstenné profilované tenké plechy s izolačnou výplňou (s výnimkou montovaných stavieb)	kg	846 149	943 151	1 141 064	2 930 364	Structures, solely or principally of iron or steel sheet comprising two walls of profiled (ribbed) sheet with an insulating core (excluding prefabricated buildings)
2434113000	Drôt zo železa alebo nelegovanej ocele, s obsahom C< 0,25% vrátane vlneného drôtu s výnimkou lanka, ostnatého drôtu používaného na oplatenie - dvojité drôt - pilovitého drôtu, izolovaného elektrického drôtu	kg	5 047 902	4 581 086	5 250 289	14 879 277	Iron or non-alloy steel wire containing <0.25% of carbon including crimping wire excluding stranded wire, barbed wire used for fencing - duplex wire - saw-tooth wire, insulated electric wire
2434115000	Drôt zo železa alebo nelegovanej ocele, s obsahom 0,25%<=C<0,6% vrátane vlneného drôtu s výnimkou lanka, ostnatého drôtu používaného na oplatenie - dvojité drôt - pilovitého drôtu, izolovaného elektrického drôtu	kg	D	D	D	D	Iron or non-alloy steel wire containing 0.25-0.6% of carbon including crimped wire excluding stranded wire, barbed wire used for fencing, duplex wire, saw-tooth wire, insulated electric wire
2434117000	Drôt zo železa alebo nelegovanej ocele, s obsahom C> 0,6% vrátane vlneného drôtu s výnimkou lanka, ostnatého drôtu používaného na oplatenie - dvojité drôt - pilovitého drôtu, izolovaného elektrického drôtu	kg	12 357 309	12 599 559	13 549 192	38 506 060	Iron or non-alloy steel wire containing >=0.6% of carbon including crimping wire excluding stranded wire, barbed wire used for fencing, duplex wire, saw-tooth wire, insulated electric wire
2434120000	Drôt, z nehrdzavejúcej ocele (s výnimkou veľmi jemných sterilných nehrdzavejúcich drôtov používaných na chirurgické zošívanie)	kg	D	D	D	D	Stainless steel wire (excluding very fine sterile stainless wire used for surgical sutures)
2434130000	Drôt z legovanej ocele (s výnimkou lanka, ostnatého drôtu používaného na oplatenie - dvojité drôt - pilovitého drôtu, izolovaného elektrického drôtu, nehrdzavejúcej ocele)	kg	D	D	D	D	Alloy steel wire (excluding stranded wire, barbed wire of a kind used for fencing, duplex wire, saw-tooth wire, insulated electric wire, of stainless steel)

PRODSLOV	Názov výrobku	M.j. / Unit	April / April	Máj/ May	Jún/ June	2.štvrťrok / 2nd quarter	Commodity name
2441105000	Striebro v podobe polotovarov (vrátane pozlacovaného alebo platinovaného) (s výnimkou tepaného alebo v podobe práškov)	kg	D	D	D	D	Silver, in semi-manufactured forms (including plated with gold or platinum) (excluding unwrought or in powder form)
2441204000	Zlato (vrátane zlatej platiny), tepané alebo vo forme polotovarov	kg	D	D	D	D	Gold (including gold plated with platinum), unwrought or in semi-manufactured forms
2442115400	Surové (neopracované) hliníkové zliatiny (s výnimkou hliníkových práškov a vločiek)	kg	D	D	D	D	Unwrought aluminium alloys (excluding aluminium powders and flakes)
2442223000	Hliníkové tyče, prúty a profily (s výnimkou tyčí a profilov spracovaných na použitie na stavbách)	kg	85 735	79 902	93 005	258 642	Aluminium bars, rods and profiles (excluding rods and profiles prepared for use in structures)
2442225000	Hliníkové tyče, prúty, profily a duté profily, zo zliatin hliníka (s výnimkou prútov a profilov spracovaných na použitie na stavbách)	kg	3 856 341	4 153 492	4 188 342	12 198 175	Aluminium alloy bars, rods, profiles and hollow profiles (excluding rods and profiles prepared for use in structures)
2442235000	Hliníkový drôt, zo zliatin hliníka (s výnimkou izolovaných elektrických drôtov a káblov, dvojvodičov a vystužené lanká z hliníkového drôtu, lankové drôty a káble)	kg	D	D	D	D	Aluminium alloy wire (excluding insulated electric wire and cable, twine and cordage reinforced with aluminium wire, stranded wire and cables)
2442245000	Hliníkové hrubé a tenké plechy a pásy, s hrúbkou > 0,2 mm, zo zliatin hliníka	kg	1 742 825	2 106 277	1 975 850	5 824 952	Aluminium alloy plates, sheets and strips > 0.2 mm thick
2442250000	Hliníkové fólie, s hrúbkou <= 0,2 mm (s výnimkou inej výplne)	kg	D	D	D	D	Aluminium foil of a thickness (excluding any backing) <= 0.2 mm
2442265000	Hliníkové rúry a rúrk, zo zliatin hliníka s výnimkou dutých profilov, rúrových alebo rúrkových častí, pružné potrubia, rúry a rúrk spracované na použitie na stavby, strojné alebo vozidlové časti, alebo podobne)	kg	D	D	D	D	Aluminium alloy tubes and pipes (excluding hollow profiles, tubes or pipe fittings, flexible tubing, tubes and pipes prepared for use in structures, machinery or vehicle parts, or the like)
2442267000	Príslušenstvo k hliníkovým rúram a rúrkam (spojky, kolená, nátrubky)(s výnimkou častí kohútikov, kohútov a ventilov, držiačky rúr, skrutky a matice, sťahováky)	kg	D	D	D	D	Aluminium tube or pipe fittings (including couplings, elbows and sleeves) (excluding fittings with taps, cocks and valves, tube supports, bolts and nuts, clamps)
2443115000	Surové (neopracované) olovo obsahujúce antimón (s výnimkou olovených práškov alebo vločiek)	kg	D	D	D	D	Unwrought lead containing antimony (excluding lead powders or flakes)
2443119000	Surové (neopracované) olovo (s výnimkou olovených práškov alebo vločiek, surového olova obsahujúceho antimón, rafinované)	kg	D	D	D	D	Unwrought lead (excluding lead powders or flakes, unwrought lead containing antimony, refined)
2443125000	Surový (neopracovaný) zinok, zliatiny zinku (s výnimkou zinkového prachu, práškov a vločiek)	kg	D	D	D	D	Unwrought zinc alloys (excluding zinc dust, powders and flakes)
2443210000	Olovené hrubé a tenké plechy, pásy a fólie, olovený prášok a vločky (s výnimkou olovených práškov alebo vločiek pripravených ako farby alebo podobne, izolovaných elektrických pásov)	kg	D	D	D	D	Lead plates, sheets, strip and foil; lead powders and flakes (excluding lead powders or flakes prepared as colours; paints or the like, insulated electric strip)
2443240000	Cínové tyče, prúty, profily a drôty	kg	D	D	D	D	Tin bars, rods, profiles and wires
2444137000	Zliatiny medi (iné ako valcované, pretláčané alebo spekané výrobky); predzliatiny medi (vrátane zliatin, ktoré sú prakticky nekujné) (iné ako fosfid medi) (fosforová meď) obsahujúci viac ako 15 % hmotnosti fosforu)	kg	D	D	D	D	Unwrought copper alloys (excluding rolled, extruded or forged sintered products); master alloys of copper (including alloys which are not usefully malleable) (excluding copper phosphide (phosphor copper) containing > 15% by weight of phosphorous)
2444210000	Medené prášky a vločky s výnimkou cementovej medi, práškov/vločiek používaných v príprave náterov ako bronz/zlato, (chemické zlúčeniny), rafinované medené granule	kg	D	D	D	D	Copper powders and flakes excluding cement copper, powders/flake powders used in the preparation of paints such as bronzes/golds, (chemical compounds), refined copper shot
2444240000	Medené hrubé a tenké plechy a pásy, v hrúbke >0,15mm (s výnimkou rozťahnutých medených kovov, izolovaných elektrických pásov)	kg	D	D	D	D	Copper and copper alloy plates, sheets and strip of a thickness > 0.15 mm (excluding expanded copper metal, insulated electric strip)
2444263000	Medené rúry a rúrk	kg	51 667	57 847	71 172	180 686	Copper tubes and pipes
2444265000	Príslušenstvo k rúram a rúrkam, z medi a medených zliatin (vrátane spojok, kolien, nátrubkov, profilov a spojení) (s výnimkou skrutiek a matíc používaných na spojenie/upevňovanie rúr/rúrok, častí s kohútikov, kohútov, ventilov)	kg	D	D	D	D	Copper and copper alloy tube/pipe fittings including couplings, elbows, sleeves, tees and joints excluding bolts and nuts used for as-sembling/fixing pipes/tubes, fittings with taps, cocks, valves
2445302800	Ostatné výrobky z horčíka (okrem odpadu a šrotu), i.n	kg	D	D	D	D	Other articles of magnesium (excluding waste and scrap), n.e.s.
2451121000	Časti pozemných vozidiel (z tvárnej liatiny)	kg	D	D	D	D	Parts of land vehicles (nodular iron castings)
2451124000	Ostatné časti motorov a strojárske výrobky (z tvárnej liatiny)	kg	D	D	D	D	Other parts of engines and mechanical engineering (nodular iron castings)
2451125000	Tvárna liatina pre strojné a mechanické zariadenia s výnimkou pre motory	kg	D	D	D	D	Ductile iron castings for machinery and mechanical appliances excluding for engines
2451134000	Ostatné časti motorov a strojárske výrobky (z netvárnej liatiny)	kg	D	D	D	D	Other parts of engines and mechanical engineering (cast iron: not ductile)
2451135000	Netvárna liatina pre strojné a mechanické zariadenia s výnimkou pre motory	kg	D	D	D	D	Grey iron castings for machinery and mechanical appliances excluding for engines
2452101000	Oceľové odlátky pre pozemné vozidlá s výnimkou pre lokomotívy alebo vozne, konštrukcie priemyselných vozidiel	kg	D	D	D	D	Steel castings for land vehicles excluding for locomotives or rolling stock, construction industry vehicles

PRODSLOV	Názov výrobku	M.j. / Unit	Apríl / April	Máj/ May	Jún/ June	2.štvrťrok / 2nd quarter	Commodity name
2452105000	Oceľové odliatky pre strojné a mechanické zariadenia s výnimkou pre piestové motory, prúdové motory, iné plynové turbíny, zdvíhacie alebo manipulačné stroje, konštrukcie priemyselných strojov/vozidiel	kg	206 859	201 319	185 589	593 767	Steel castings for machinery and mechanical appliances excluding piston engines, turbojets, turboprops, other gas turbines, lifting or handling equipment, construction industry machinery/vehicles
2453101000	Odliatky z ľahkých kovov pre pozemné vozidlá s výnimkou pre lokomotívy alebo vozne, konštrukcie priemyselných vozidiel	kg	2 434 466	2 579 833	2 439 036	7 453 335	Light metal castings for land vehicles excluding for locomotives or rolling stock, construction industry vehicles
2453102000	Odliatky z ľahkých kovov pre prevodové hriadele, kľukové hriadele, vačkové hriadele, kľuky, ložiskové puzdrá a ložiskové panvy (iné ako ložiskové puzdrá s guľkovými alebo valčekovými ložiskami)	kg	D	D	D	D	Light metal castings for transmission shafts, crankshafts, camshafts, cranks, bearing housings and plain shaft bearings (excluding for bearing housings incorporating ball or roller bearings)
2453105000	Odliatky z ľahkých kovov pre strojné a mechanické zariadenia s výnimkou pre motory, prúdové motory, plynové turbíny, zdvíhacie alebo manipulačné stroje, konštrukcie priemyselných strojov/vozidiel	kg	47 006	52 650	49 606	149 262	Light metal castings for machinery and mechanical appliances excluding for engines, turbojets, gas turbines, lifting or handling equipment, construction industry machinery/vehicles
2453109000	Časti na ostatné použitie	kg	D	D	D	D	Parts for other utilisation
2454102000	Odliatky z neželezných kovov, iné ako ľahké kovy pre prevodové hriadele, kľukové hriadele, vačkové hriadele, kľuky, ložiskové puzdrá a ložiskové panvy (iné ako ložiskové puzdrá s guľkovými alebo valčekovými ložiskami)	kg	D	D	D	D	Non-ferrous cast parts, other than of light metals, for transmission shafts, crankshafts, camshafts, cranks, bearing housings and plain shaft bearings (excluding for bearing housings incorporating ball or roller bearings)
2454105000	Odliatky z neželezných iných ako ľahkých kovov pre strojné a mechanické zariadenia s výnimkou tých, ktoré sú pre motory	kg	D	D	D	D	Non-ferrous cast parts, other than of light metals, for machinery and mechanical appliances (excluding for engines)
2454109000	Časti na ostatné použitie	kg	D	D	D	D	Parts for other utilisation
2511103000	Montované stavby (vrátane modulárnych stavebných jednotiek), zo železa alebo ocele	EUR	18 746 831	14 232 140	10 338 564	43 317 535	Prefabricated buildings (including modular building units), of iron or steel
2511210000	Mosty a mostné diely, zo železa alebo ocele	kg	D	264 096	D	572 920	Iron or steel bridges and bridge-sections
2511220000	Veže a priehradné stĺpy, zo železa alebo ocele	kg	235 637	254 087	194 579	684 303	Iron or steel towers and lattice masts
2511231000	Zariadenia zo železa/ocle pre lešenia, debnenie, podopieranie/banské podpory vrátane ťažných veží a nadstavieb, rozťažné výmurovkové nosníky, rúrkové lešenie a podobné zariadenia	kg	226 703	306 023	253 899	786 625	Iron or steel equipment for scaffolding, shuttering, propping/pit-propping including pit head frames and superstructures, extensible coffering beams, tubular scaffolding and similar equipment
2511235000	Ostatné konštrukčné prvky najmä z tenkých plechov: ostatné	kg	1 630 419	1 581 581	1 787 754	4 999 754	Other structures principally of sheet: other
2511235500	Priepadové hate, haťové polia, vráta plavebnej komory, pevné vylodovacie plošiny, pevné lodenice a ostatné námorné a riečne stavby zo železa alebo ocele, konštrukcie a časti konštrukcií zo železa alebo ocele, i. n. (s výnimkou mostov a častí mostov; veží; stožiarov; vrát; dverí a okien a ich rámov a prahov dverí; zariadenia pre lešenia, debnenie, podopieranie alebo banské podpory a konštrukcie a časti konštrukcií nevyrobené výlučne alebo hlavne z dosiek)	kg	9 877 987	10 544 601	9 719 380	30 141 968	Weirs, sluices, lock-gates, landing stages, fixed docks and other maritime and waterway structures, of iron or steel, Structures and parts of structures of iron or steel, n.e.s. (excl. bridges and bridge-sections; towers; lattice masts; gates; doors, windows and their frames and thresholds; equipment for scaffolding, shuttering, propping or pit-propping, and structures and parts of structures not manufactured exclusively or mainly from plate)
2511237000	Hliníkové konštrukcie a ich časti a súčasti..., i. n.	kg	242 506	240 515	276 633	759 654	Aluminium structure and parts of structures..., n.e.c.
2512103000	Dvere, okenné rámy a dverné prahy pre dvere zo železa alebo ocele	ks / p/st	672	679	648	1 999	Iron or steel doors, thresholds for doors, windows and their frames
2512105000	Dvere, okná a ich rámy a prahy, z hliníka	ks / p/st	10 624	12 274	8 986	31 884	Aluminium doors, thresholds for doors, windows and their frames
2521110000	Radiátory ústredného kúrenia, nevykurovaného elektricky, a ich časti a súčasti, zo železa alebo z ocele	EUR	D	D	D	D	Radiators for central heating, not electrically heated, and parts thereof, of iron or steel
2521120000	Kotly na ústredné kúrenie, iné než z HS 84.02	ks / p/st	60 581	55 660	41 131	157 372	Boilers for central heating other than those of HS 84.02
2521130000	Časti a súčasti na kotly na ústredné kúrenie	EUR	37 781 227	29 360 785	34 481 492	101 623 504	Parts of boilers for central heating
2529112000	Nádrže, cisterny, kade a podobné nádoby zo železa alebo ocele obložené alebo tepelne izolované, pre kvapaliny, s objemom > 300 l (s výnimkou tých, ktoré sú určené pre mechanické alebo tepelné zariadenia)	kg	D	D	D	D	Iron or steel reservoirs, tanks, vats and similar containers lined or heat-insulated, for liquids, of a capacity > 300 litres (excluding fitted with mechanical or thermal equipment)
2529113000	Nádrže, cisterny, kade a podobné nádoby zo železa alebo ocele, pre kvapaliny, s objemom > 300 l (s výnimkou tých, ktoré sú určené pre mechanické alebo tepelné zariadenia, obložené alebo tepelne izolované)	kg	D	D	14 416	36 197	Iron or steel reservoirs, tanks, vats and similar containers for liquids, of a capacity > 300 litres (excluding fitted with mechanical or thermal equipment, lined or heat insulated)
2529115000	Nádrže, cisterny, kade a podobné nádoby zo železa alebo ocele, pre pevné látky, s objemom > 300 l (s výnimkou tých, ktoré sú určené pre mechanické alebo tepelné zariadenia)	kg	2 862 078	3 055 273	3 166 567	9 083 918	Iron or steel reservoirs, tanks, vats and similar containers for solids, of a capacity > 300 litres (excluding fitted with mechanical or thermal equipment)
2529117000	Hliníkové nádrže, cisterny, kade a podobné zásobníky na akýkoľvek materiál (iný ako stlačený alebo skvapalnený plyn), s objemom presahujúcim 300 litrov (bez mechanického alebo tepelného zariadenia)	kg	D	D	D	D	Aluminium reservoirs, tanks, vats and similar containers for any material (other than compressed or liquefied gas), of a capacity > 300 litres (excluding fitted with mechanical or thermal equipment)
2529120000	Zásobníky na stlačený alebo skvapalnený plyn, z kovu	kg	349 188	D	D	875 771	Containers for compressed or liquefied gas, of metal
2530135000	Časti a súčasti zariadení z HS 8404.10 a 8404.20	EUR	601 570	186 760	332 315	1 120 645	Parts of apparatus of HS 8404.10 and 8404.20
2540110050	Vojenské zbrane, iné ako revolyvery, pištole, meče a pod.,	EUR	24 006 849	D	D	46 808 825	Military weapons, other than revolvers, pistols and the like

PRODSLOV	Názov výrobku	M.j. / Unit	April / April	Máj/ May	Jún/ June	2.štvrťrok / 2nd quarter	Commodity name
2540123000	Revolvery a pištoly (okrem vojenských strelných zbraní, automatických pištolí, strelných zbraní na signálne svetlice, zbraní na slepé náboje, jatočných pištolí, strelných zbraní, ktoré možno nabíjať len ústím hlavne, pružinových, vzduchových alebo plynových zbraní, imitácií zbraní)	ks / p/st	D	D	D	D	Revolvers and pistols (excluding military firearms, machine-pistols, signal flare firearms, blank firers, captive-bolt humane killers, muzzle loaders, spring, air or gas weapons, imitation weapons)
2540130000	Náboje a munícia a náboje a ich časti a súčasti, vrátane brokov a nábojových krytiel (zátok) (okrem tých, ktoré sa používajú na vojenské účely)	kg	D	236 856	D	473 463	Cartridges and other ammunition and projectiles and parts thereof, including shot and cartridge wads (excluding for military purposes)
2540140000	Časti, súčasti a príslušenstvo pre revolvery, pištoly, nevojenské strelné zbrane a podobné zariadenia	EUR	D	D	D	D	Parts and accessories for revolvers, pistols, non-military firearms and similar devices
2550113400	Kované železné časti v delenej zápustke pre prevodové hriadele, kľukové hriadele, vačkové hriadele a kľuky; výrobky z HS 73.26, časti a súčasti strojárenských výrobkov, zariadení a vozidiel z HS 84, 85, 86, 87, 88, 90 (z voľne kovanej ocele)	kg	D	D	D	D	Open die forged ferrous parts for transmission shafts, camshafts, crankshafts and cranks; works of HS 7326; parts of machineries, apparatus and vehicles of HS 84, 85, 86, 87, 88, 90 (open die forgings of steel)
2550113700	Voľne kované časti z neželezných kovov pre stroje a prístroje s výnimkou motorov, prúdových motorov, plynových turbín, zdvíhacích/manipulačných zariadení, konštrukcií priemyselných strojov/vozidiel	kg	D	D	D	D	Open die-forged non-ferrous metal parts for machinery and appliances excluding engines, turbojets, gas turbines, lifting/ handling equipt., construction industry machinery/vehicles
2550115100	Časti na pozemné vozidlá z HS 87 (z ocele pretláčanej za studena)	kg	D	D	D	D	Parts of land vehicles of HS 87 (cold extrusion of steel)
2550115200	Časti z ocele pretláčanej za studena pre prevodové hriadele, kľukové hriadele, vačkové hriadele a kľuky	kg	D	D	D	D	Cold extrusion steel parts for transmission shafts, camshafts, crankshafts and cranks
2550115400	Časti z ocele pretláčanej za studena pre strojné a mechanické zariadenia s výnimkou pre motory	kg	D	D	D	D	Cold extrusion steel parts for machinery and mechanical appliances excluding for engines
2550126000	Časti a súčasti strojárenských výrobkov z HS 84.26, 84.29, 84.30 (z ocele kovanej v zápustke)	kg	D	D	D	D	Parts of mechanical engineering and apparatus of HS 84.26, 84.29, 84.30 (drop forging of steel)
2550127000	Časti z ocele kovanej v zápustke pre stroje a zariadenia s výnimkou pre motory, prúdové motory, plynové turbíny, zdvíhacie alebo manipulačné zariadenia, konštrukcie priemyselných strojov	kg	D	D	D	D	Drop forged steel parts for machinery and appliances (excluding for engines, turbojets, gas turbines, lifting or handling equipment, construction industry machinery)
2550134000	Časti z tvarovaného tenkého ocelového plechu pre elektrické stroje a zariadenia, na nahrávanie zvuku, reprodukciu, televízory	kg	D	D	D	D	Sheet metal forming of steel as parts for electrical machinery and equipment, for sound recorders and reproducers, television image and sound recorders and reproducers
2550137000	Výrobky pre domácnosť, časti a súčasti strojárenských výrobkov, zariadení, nábytku a vozidiel z HS 84, 85, 86, 87, 88, 94 (z tvarovaného tenkého plechu z neželezných kovov)	kg	D	D	D	D	Household articles, parts of mechanical engineering, apparatus, furniture and vehicles of HS 84, 85, 86, 88, 94 (sheet metal formings of non-ferrous metal)
2550202000	Výrobky z ocele vyrobené práškovou metalúgiou	kg	D	D	D	D	Products of steel powder metallurgy
2550208000	Časti a súčasti výrobkov z HS 84, 85, 86, 87, 88, 90, iné než ocelové výrobky vyrobené práškovou metalúgiou	kg	D	D	D	D	Parts of articles of HS 84, 85, 86, 87, 88, 90 (products manufactured of non-ferrous powdered metallurgy)
2561113000	Pokovovanie ponorením do roztavených kovov (galvanizované zinkom alebo namáčané cínom)	EUR	D	D	D	D	Metallic coating by immersion in molten metals (zinc galvanizing or tin dipping)
2561117000	Elektrolytické alebo chemické pozinkovanie	EUR	891 184	921 665	982 690	2 795 539	Metallic coating in zinc by electrolysis
2561119000	Elektrolytické alebo chemické pokovovanie inými kovmi než zinok (nikel, meď, chróm, drahé kovy atď.)	EUR	408 341	345 536	166 913	920 790	Metallic coating by electrolysis or chemical treatments of metals other than zinc (including nickel, copper, chromium, precious metals, etc)
2561123000	Poťahovanie kovov plastmi (vrátane poťahovania práškom)	EUR	D	D	D	D	Plastic coating of metals (including powder coating)
2561125000	Ostatné druhy povrchových úprav kovov (fosfátovanie atď.)	EUR	643 659	604 888	652 757	1 901 304	Other coatings (phosphating etc)
2561210000	Teplné spracovanie kovov (s výnimkou pokovovania, poťahovania kovov plastmi)	EUR	495 720	472 753	542 003	1 510 476	Heat treatment of metals (excluding metallic coating, plastic coating)
2561223000	Farbenie, lakovanie kovových povrchov	EUR	1 626 679	1 499 530	1 638 126	4 764 335	Wet painting and varnishing of metals
2561225000	Anodická povrchová úprava kovov	EUR	1 277 327	1 073 790	1 037 286	3 388 403	Anodizing of metals
2561229000	Ostatné povrchové úpravy kovov	EUR	4 839 795	4 962 932	4 623 523	14 426 250	Other metallic surface treatments
2562100100	Sústružené kovové časti na čapy, ventily a podobné výrobky	kg	171 864	187 006	200 777	559 647	Turned metal parts for taps, valves and similar articles
2562100300	Sústružené kovové časti na strojné a mechanické zariadenia	kg	1 105 683	1 132 985	1 029 229	3 267 897	Turned metal parts for machinery and mechanical appliances
2562100500	Sústružené kovové časti pre pozemné vozidlá (s výnimkou pre lokomotívy alebo koľajové vozidlá, vyrobené odlieváním, kovaním, lisovaním, razením, valcovaním alebo práškovou metalúgiou)	kg	130 977	137 697	117 797	386 471	Turned metal parts for land vehicles (excluding for locomotives or rolling stock, made by casting, forging, pressing, stamping, roll forming or powder metallurgy)
2562100900	Sústružené kovové časti pre elektrické vybavenie strojov a zariadení, zvukové nahrávacie a prehrávacie zariadenia, televízne zariadenia na nahrávanie a prehrávanie obrazu a zvuku	kg	D	D	D	D	Turned metal parts for electrical machinery and equipment, sound recorders and reproducers, television image and sound recorders and reproducers
2562101100	Sústružené kovové časti pre optické, fotografické, kinematografické, meracie, skúšacie alebo presné nástroje a prístroje	kg	D	D	D	D	Turned metal parts for optical, photographic, cinematographic, measuring, checking or precision instruments and apparatus

PRODSLOV	Názov výrobku	M.j. / Unit	April / April	Máj/ May	Jún/ June	2.štvrťrok / 2nd quarter	Commodity name
2562101300	Sústružené kovové časti pre výrobky z HS 73.26, 74.19, 76.16; sústružené kovové časti pre koľajové vozidlá a zariadenia z HS 86	kg	D	D	D	D	Turned metal parts for articles of HS 73.26, 74.19, 76.16; turned metal parts for vehicles and apparatus for fixing railway track of HS 86
2562200000	Kovové časti (s výnimkou sústružených kovových častí) [POZN: všeobecné práce strojárskych povahy]	EUR	12 902 628	11 052 402	12 360 609	36 315 639	Metal parts (excluding turned metal parts)
2571114500	Nože s pevným ostrím zo základného kovu, vrátane štepárskych nožov (s výnimkou nožov na ryby, na maslo alebo stolových nožov s pevným ostrím, nožov a rezných doštičiek pre stroje a mechanické zariadenia)	ks / p/st	D	D	D	D	Knives with fixed blades of base metal, including pruning knives (excluding fish, butter/table knives with fixed blades, knives and cutting blades for machines/mechanical appliances)
2571137000	Sekacie, krájacie nože, strihacie (vlasý) nožnice a podobné predmety na strihanie	ks / p/st	D	D	D	D	Split-, chapping and mincing knives, hair cutting and hair shearing appliances and similar articles of cutlery
2572115000	Zámky do motorových vozidiel, zo základného kovu	ks / p/st	D	D	D	D	Base metal motor vehicle locks
2572123000	Valcové zámky zo základného kovu používané do domových dverí	ks / p/st	D	D	D	D	Base metal cylinder locks used for doors of buildings
2572125000	Zámky zo základného kovu používané do domových dverí (s výnimkou valcových zámkov)	ks / p/st	D	D	D	D	Base metal locks used for doors of buildings (excluding cylinder locks)
2572135000	Kľúče, samostatné, zo základného kovu (vrátane nahruho odliatych, kovaných alebo razených polovýrobov, kostry kľúčov)	kg	D	D	D	D	Base metal keys presented separately (including roughly cast, forged or stamped blanks, skeleton keys)
2572137000	Časti zo základného kovu visiacych zámkov a spôn a konštrukcií so zámkami	EUR	2 267 760	2 405 886	2 277 712	6 951 358	Base metal parts for padlocks, locks and for clasps and frames with locks
2572141000	Pánty zo základného kovu	kg	D	D	826 560	2 450 640	Base metal hinges
2572143000	Úchytky, kovanie a podobné výrobky vhodné na motorové vozidlá, zo základných kovov (s výnimkou kľbov, radiacych koliesok, zámkov a kľúčov)	kg	1 145 549	1 290 629	1 250 561	3 686 739	Base metal mountings, fittings and similar articles suitable for motor vehicles (excluding hinges, castors, locks and keys)
2572144000	Úchytky, kovanie a podobné výrobky vhodné pre stavby, zo základných kovov (s výnimkou pántov, radiacych koliesok, zámkov, kľúčov, kukátok s optickými časťami a kľúčov do dverových zástrčiek)	kg	D	D	D	D	Base metal mountings, fittings and similar articles suitable for buildings (excluding hinges, castors, locks, keys, spy holes fitted with optical elements and key operated door bolts)
2572145000	Úchytky, kovanie a podobné výrobky vhodné na nábytok, zo základného kovu (s výnimkou pántov, radiacych koliesok, zámkov a kľúčov)	kg	D	D	D	D	Base metal mountings, fittings and similar articles suitable for furniture (excluding hinges, castors, locks and keys)
2572146000	Úchytky, kovanie atď., na dvere, schodiská, zo základného kovu	kg	97 769	104 692	67 075	269 536	Other base metal mountings, fittings and similar articles (excluding for motor vehicles, buildings or furniture)
2573203000	Listy do kotúčových píl s ocelovou pracovnou časťou (vrátane drážkovacej alebo kotúčovej píly)	kg	D	D	D	D	Circular saw blades with steel working parts (including slotting or slitting saw blades)
2573205000	Listy do kotúčových píl s neocelovou pracovnou časťou (vrátane drážkovacej alebo kotúčovej píly, časti)	kg	D	D	D	D	Circular saw blades with non-steel working parts (including slitting or slotting saw blades, parts)
2573209700	Pílové listy s pracovnou časťou zo základných kovov (okrem pílových pásov, pílových kotúčov, hudobných pílových listov)	kg	D	D	D	D	Saw blades with working part of base metal (excluding band saw blades, circular saw blades, musical saw blades)
2573301300	Pilníky, rašple a podobné nástroje (s výnimkou dierovačov a pilníkov pre strojové nástroje)	kg	D	D	D	D	Files, rasps and similar tools (excluding punches and files for machine tools)
2573301600	Kliešte, vr. štikacích, štipacie kliešte a pinzety na nelekárske použitie a podobné ručné nástroje, zo základných kovov	kg	D	D	D	D	Pliers, incl. cutting pliers, pincers and tweezers for non-medical use and similar hand tools, of base metal
2573302500	Rezače rúrok, závitov, dierovacie kliešte a prebíjadlá a podobné nástroje s výnimkou dierovačov a pilníkov na strojové nástroje, strojné časti na strihanie kovov a kancelárske dierovače, dierovače lístkov	kg	D	D	D	D	Pipe-cutters, bolt croppers, perforating punches and similar tools excluding punches and files for machine tools, machine-type metal cutting shears and office perforating punches, ticket punches
2573303300	Ručné napínacie a skrutkovacie kľúče, nenastaviteľné (vrátane momentových kľúčov) (s výnimkou závitového kľúča)	kg	D	D	D	D	Non-adjustable hand-operated spanners and wrenches (including torque meter wrenches) (excluding tap wrenches)
2573303700	Vymeniteľný nástrčný kľúč	kg	D	D	D	D	Interchangeable spanner sockets
2573307700	Ostatné ručné náradie (vrátane nastreľovacích nitovacích) zatlkacie a podobné ručné náradie	kg	D	D	D	D	Other hand tools (including cartridge operated riveting) wallplugging and similar hand tools
2573308500	Zveráky, upínacie zariadenia a podobné ručné nástroje a náradie	kg	D	D	D	D	Vices, clamps and the like
2573401900	Nástroje na rezanie vnútorných alebo vonkajších závitov (s výnimkou pracovných a nástrojových držiakov na stroje alebo ručné náradie, na opracovanie kovov)	kg	D	D	D	D	Tapping or threading tools (excluding work and tool holders for machines or hand tools, for working metal)
2573402300	Nástroje na vŕtanie, s pracovnou časťou z diamantu alebo aglomerovaného diamantu (s výnimkou pracovných a nástrojových držiakov, na stroje alebo ručné náradie, na vŕtanie skál)	kg	D	D	D	D	Drilling tools with working part of diamond or agglomerated diamond (excluding work and tool holders for machines or hand tools, for rock drilling)
2573402500	Vŕtačky do muriva, s pracovnou časťou z materiálov iných ako z diamantu alebo aglomerovaného diamantu (s výnimkou pracovných a nástrojových držiakov, na stroje alebo ručné náradie, na vŕtanie skál)	kg	D	D	D	D	Masonry drills with working part of materials other than diamond or agglomerated diamond (excluding work and tool holders for machines or hand tools, for rock drilling)

PRODSLOV	Názov výrobku	M.j. / Unit	April / April	Máj/ May	Jún/ June	2.štvrťrok / 2nd quarter	Commodity name
2573402700	Vŕtacie nástroje s pracovnou časťou zo spekaných karbidov kovov, na opracovanie kovov s výnimkou rozoberacích platničiek, tyčínok, rezných doštičiek a podobných, na nástroje, zo spekaných karbidov kovov	kg	D	D	D	D	Drilling tools with working part of sintered metal carbide, for working metal excluding unmounted sintered metal carbide plates, sticks, tips and the like for tools
2573403100	Vŕtacie nástroje s pracovnou časťou z rýchloreznej ocele, na opracovanie kovov s výnimkou pracovných a nástrojových držiakov na stroje alebo ručné náradie, na vŕtanie skál	kg	D	D	D	D	Drilling tools with working part of high speed steel, for working metal excluding work and tool holders for machines or hand tools - for rock drilling
2573403500	Vŕtacie nástroje (s výnimkou pracovných a nástrojových držiakov na stroje alebo ručné náradie, s pracovnou časťou z materiálov iných ako diamant, aglomerovaný diamant, na vŕtanie skál, vŕtačiek do muríva, na opracovanie kovov)	kg	D	D	D	D	Drilling tools (excluding work and tool holders for machines or hand tools, with working part of diamond or agglomerated diamond, for rock drilling, masonry drills, for working metal)
2573405000	Nástroje na frézovanie, s pracovnou časťou zo spekaných karbidov kovov, na obrábanie kovov s výnimkou rozoberacích platničiek, tyčínok, rezných doštičiek a podobných, na nástroje, zo spekaných karbidov kovov	kg	D	D	D	D	Milling tools with working part of sintered metal carbide, for working metal excluding unmounted sintered metal carbide plates, sticks, tips and the like for tools
2573406100	Nástroje na frézovanie stopkové na obrábanie kovov (s výnimkou s pracovnou časťou zo spekaného kovového karbidu)	kg	D	D	D	D	Shank type milling tools for working metal (excluding with working part of sintered metal carbide)
2573406600	Nástroje na frézovanie, vymeniteľné, pre obrábanie kovov, s pracovnou časťou z iných materiálov ako zo spekaných kovových karbidov alebo cermetov (s výnimkou typu stopka)	kg	D	D	D	D	Tools for milling, Hobs, interchangeable, for working metal, with working part of materials other than sintered metal carbide or cermets (excl. shank-type)
2573406900	Nástroje na frézovanie (s výnimkou na obrábanie kovov)	kg	D	D	707	2 099	Milling tools (excluding for working metal)
2573407400	Nástroje na sústruženie, vymeniteľné, na obrábanie kovov, s pracovnou časťou z materiálov iných ako zo spekaných karbidov kovov alebo cermetov	kg	D	D	D	D	Tools for turning, interchangeable, for working metal, with working part of materials other than sintered metal carbide or cermets
2573408300	Hroty skrutkovačov s pracovnou časťou z materiálov iných ako diamant alebo aglomerovaný diamant (s výnimkou pracovných a nástrojových držiakov na stroje alebo ručné náradie)	kg	D	D	D	D	Screwdriver bits with working part of materials other than diamond or agglomerated diamond (excluding work and tool holders for machines or hand tools)
2573408700	Výmenné ručné nástroje s pracovnou časťou zo spekaných karbidov kovov s výnimkou rozoberacích platničiek, tyčínok, rezných doštičiek a podobných, na nástroje zo spekaných karbidov kovov	kg	D	D	D	D	Interchangeable hand tools with working part of sintered metal carbide excluding unmounted sintered metal carbide plates, sticks, tips and the like for tools
2573408900	Výmenné nástroje z iných materiálov	kg	17 430	15 129	24 058	56 617	Interchangeable tools in other materials
2573502000	Formy na kov alebo karbidy kovov vstrekovacieho alebo kompresného typu (s výnimkou ingotových foriem)	ks / p/st	D	D	80	90	Injection or compression type moulds for metal or metal carbides (excluding ingot moulds)
2573507000	Formy vstrekovacieho alebo kompresného typu na kaučuk alebo plasty	ks / p/st	8 818	7 905	10 704	27 427	Injection or compression type mould tools for rubber or plastics
2573508000	Formy na kaučuk alebo plasty (s výnimkou vstrekovacích alebo kompresných)	ks / p/st	D	D	D	D	Mould tools for rubber or plastics (excluding injection or compression types)
2573602400	Zápustky na ťahanie alebo vytlačanie kovov (s výnimkou rozoberacích platničiek, tyčínok, rezných doštičiek, prstencov atď. zo spekaných karbidov kovov alebo cermetov)	kg	D	D	D	D	Dies for drawing or extruding metal (excluding unmounted plates, sticks, tips, rods, pellets, rings, etc of sintered metal carbides or cermets)
2573603300	Nástroje na lisovanie, prerážanie alebo dierovanie, na obrábanie kovov (s výnimkou pracovných a nástrojových držiakov na stroje alebo ručné náradie)	kg	71 987	99 371	194 174	365 532	Pressing, stamping or punching tools for working metal (excluding work and tool holders for machines or hand tools)
2573603900	Nástroje na lisovanie, prerážanie alebo dierovanie (s výnimkou pracovných a nástrojových držiakov na stroje alebo ručné náradie, na obrábanie kovov)	kg	D	D	D	D	Pressing, stamping or punching tools (excluding work and tool holders for machines or hand tools, for working metal)
2573604500	Nože a doštičky s ostrím, pre stroje na opracovanie dreva	kg	D	D	D	D	Knives and cutting blades for machines or for mechanical appliances for working wood
2573606300	Nože a doštičky s ostrím, pre poľnohospodárske, záhradnícke alebo lesnícke stroje (s výnimkou radlíc na pluhu, disky na brány)	kg	D	D	D	D	Knives and cutting blades for agricultural, horticultural or forestry machines (excluding coulters for ploughs, discs for harrows)
2573606500	Nože a rezacie čepele, kovové, na stroje alebo mechanické zariadenia (s výnimkou na obrábanie kovov a opracovanie dreva, na kuchynské zariadenia alebo na stroje používané v potravinárskom priemysle, na stroje používané v poľnohospodárstve, záhradníctve alebo lesníctve)	kg	D	D	8 897	24 103	Knives and cutting blades, of base metal, for machines or for mechanical appliances (excl. those for metal or wood-working, kitchen appliances or machines used by the food industry and those for agricultural, horticultural or forestry machines)
2573606700	Otočné vložky na náradie, rozoberateľné, zo spekaných karbidov kovov a cermetov	kg	D	D	D	D	Indexable inserts for tools, unmounted, of sintered metal carbides and cermets
2591110000	Cisterny, sudy, barely, plechovky, škatule a podobné zásobníky, na akýkoľvek materiál (s výnimkou plynu), zo železa alebo ocele, s objemom väčším ako 50 l, ale nepresahujúcim 300 l, bez mechanického alebo tepelného zariadenia	ks / p/st	D	D	D	D	Tanks, casks, drums, cans, boxes and similar containers, for any material (excluding gas), of iron or steel, of a capacity ≥ 50 l but ≤ 300 l, not fitted with mechanical or thermal equipment

PRODSLOV	Názov výrobku	M.j. / Unit	April / April	Máj/ May	Jún/ June	2.štvrťrok / 2nd quarter	Commodity name
2591120000	Cisterny, sudy, barely, plechovky (okrem tých, ktoré su uzavierané spájkovaním alebo lemovaním), škatule a podobné zásobníky na akýkoľvek materiál (iný ako plyn), zo železa alebo ocele, s objemom < 50 l, bez mechanického alebo tepelného zariadenia	ks / p/st	1 398 809	D	D	2 888 497	Tanks, casks, drums, cans (except those to be closed by soldering or crimping), boxes and similar containers, for any material (excluding gas), of iron or steel, of a capacity < 50 l, not fitted with mechanical or thermal equipment
2592113300	Plechovky určené na konzervovanie potravín a nápojov, zo železa alebo ocele s objemom <50 l, plechovky na potraviny	ks / p/st	D	D	D	D	Cans used for preserving food and drink of iron or steel, < 50 l, food cans
2592121000	Hliníkové stlačiteľné valcovité nádoby s objemom <=300 litrov, na rôzny materiál s výnimkou stlačeného alebo tekutého plynu	ks / p/st	D	D	D	D	Aluminium collapsible tubular containers of a capacity <= 300 litres, for any material except compressed or liquefied gas
2592124000	Sudy, barely, plechovky, škatule alebo podobné obaly na akýkoľvek materiál (okrem stlačeného alebo skvapalneného plynu), i.n. (okrem stlačiteľných valcovitých zásobníkov a kontajnerov pre aerosóly)	ks / p/st	137 869 557	136 856 379	127 947 621	402 673 557	Casks, drums, cans, boxes and similar containers, of aluminium, for any material (other than compressed or liquefied gas), n.e.s. (other than collapsible tubular containers and containers for aerosols)
2592137000	Zátky, viečka a uzávery fliaš zo základných kovov (okrem: kapsuly s priemerom presahujúcim 21 mm vyrobené z olova alebo hliníka a korunkových uzáverov)	kg	D	D	D	D	Stoppers, caps and lids, of base metal (excluding: capsules of a diameter > 21 mm made of lead or aluminium, and crown corks)
2593113000	Spľietané lanká, laná a káble, zo železa alebo ocele (s výnimkou elektricky izolovaných výrobkov a krúteného drôtu pre ploty a ostrnatého drôtu)	kg	5 009 507	4 356 018	4 145 906	13 511 431	Stranded wire, ropes and cables, of iron or steel (excl. electrically insulated products and twisted fencing wire and barbed wire)
2593115000	Pletené pásy, slučky a podobne, zo železa alebo ocele (s výnimkou elektricky izolovaných)	kg	D	17 518	D	51 211	Iron or steel plaited bands, slings and the like (excluding electrically insulated)
2593125000	Spľietané lanká, káble, spľietané pásy a podobné výrobky, z medi (s výnimkou elektricky izolovaných výrobkov)	kg	D	D	D	D	Stranded wire, cables, plaited bands and the like, of copper (excl. electrically insulated products)
2593127000	Spľietané lanká, káble, spľietané pásy a podobné laná a výrobky, z hliníka (s výnimkou elektricky izolovaných výrobkov)	kg	D	D	D	D	Stranded wire, cables, plaited bands and the like rope and similar articles, of aluminium (excl. such products electrically insulated)
2593131500	Železné alebo oceľové tkaniny (s výnimkou nekonečných pásov na stroje)	kg	D	D	D	D	Woven cloth, including endless bands, of iron or steel wire (excluding endless bands for machinery of stainless steel)
2593133000	Zvárané mriežky, sieťovina a pletivo, neklasifikované v HS 7314.20	kg	319 275	426 991	469 309	1 215 575	Welded grill, netting and fencing, not classified in HS 7314.20
2593134300	Tkané, nie zvárané, drôtené oká, mriežky, sieťovina a pletivo (s výnimkou potáhaných s plastmi)	kg	433 117	457 380	448 881	1 339 378	Woven, not welded, wire mesh, grill, netting and fencing (excluding plastic coated)
2593134500	Tkané, nie zvárané, drôtené oká, mriežky, sieťovina a pletivo, potáhaných plastmi	kg	356 273	308 097	277 982	942 352	Woven, not welded, wire mesh, grill, netting and fencing, plastic coated
2593140000	Klince, cvočky, pripínáčky, vlnité aj skosené spony, svorky, sponky (okrem patriacich do položky 8305) a podobné výrobky zo železa, ocele, medi a hliníka	kg	27 621	23 141	24 016	74 778	Nails, tacks, drawing pins, corrugated nails, staples (other than those of HS 8305) and similar articles of iron, steel, copper, aluminium
2593161700	Listové pružiny a ich listy, zo železa alebo ocele, spracované za studena	kg	6 512	D	D	18 937	Iron or steel cold-formed leaf-springs and leaves therefor
2593163300	Skrutkové, zvinuté tlakové pružiny, zo železa a ocele, spracované za studena	kg	22 172	21 791	25 455	69 418	Iron or steel cold-formed helical coil compression springs
2593163500	Skrutkové, zvinuté ťažné pružiny, zo železa a ocele, spracované za studena	kg	23 195	26 855	30 864	80 914	Iron or steel cold-formed helical coil tension springs
2593163700	Skrutkové pružiny, zo železa a ocele, spracované za studena (s výnimkou skrutkových valcových tlakových pružín, skrutkových valcových ťažných pružín)	kg	17 321	28 097	20 250	65 668	Iron or steel cold-formed helical springs (excluding helical coil compression springs, helical coil tension springs)
2593165300	Ploché špirálové (vinuté) pružiny, zo železa a ocele	kg	D	D	D	D	Iron or steel flat spiral springs
2593166000	Pružiny zo železa alebo ocele (s výnimkou listovej pružiny a listov, skrutkových pružín, plochých špirálových pružín, diskových pružín)	kg	154 306	228 805	191 031	574 142	Iron or steel springs (excluding leaf-springs and leaves therefor, helical springs, flat spiral springs, discs springs)
2594111500	Skrutky, závitky a maticové skrutky, na upevňovanie konštrukčných materiálov železničných tratí, zo železa alebo ocele	kg	D	D	D	D	Screws and bolts for fixing railway truck construction material, iron or steel
2594112800	Ostatné skrutky so šesťhrannou hlavou	kg	D	D	D	D	Other hexagon socket head screws
2594113200	Šesťhranné maticové skrutky, z nehrdzavejúcej ocele	kg	D	D	D	D	Stainless steel hexagon bolts with heads
2594113600	Šesťhranné maticové skrutky zo železa alebo ocele, s pevnosťou v ťahu >=800 MPa (s výnimkou z nehrdzavejúcej ocele)	kg	D	D	D	D	Iron or steel hexagon bolts with heads, with a tensile strength >=800 MPa (excluding of stainless steel)
2594113800	Ostatné maticové skrutky, s hlavou (s výnimkou šesťhranných skrutiek)	kg	554 169	601 626	572 772	1 728 567	Iron or steel bolts with heads (excluding hexagon bolts)
2594115300	Skrutky do dreva zo železa alebo ocele	kg	D	D	D	D	Iron or steel wood screws
2594115700	Skrutky s hákom a skrutky s okom zo železa alebo ocele	kg	D	D	D	D	Iron or steel screw hooks and screw rings
2594117500	Samorezné závitové skrutky zo železa alebo ocele (s výnimkou z nehrdzavejúcej ocele, závitových mechanizmov na prenos pohybu, alebo pôsobenie ako aktívna strojová časť)	kg	D	D	D	D	Iron or steel self-tapping screws (excluding of stainless steel, threaded mechanisms used to transmit motion, or to act as an active machinery part)
2594118400	Maticy z nehrdzavejúcej ocele	kg	D	D	D	D	Stainless steel nuts

PRODSLOV	Názov výrobku	M.j. / Unit	April / April	Máj/ May	Jún/ June	2.štvrťrok / 2nd quarter	Commodity name
2594119000	Výrobky so závitom, i. n., zo železa alebo ocele	kg	24 892	29 792	30 693	85 377	Threaded articles, n.e.c., of iron or steel
2594121000	Pružné podložky a ostatné poistné podložky	kg	D	D	818	2 912	Iron or steel spring washers and other lock washers
2594123000	Podložky zo železa alebo ocele (s výnimkou pružných podložiek)	kg	155 343	181 609	196 879	533 831	Iron or steel washers (excluding spring washers and other lock washers)
2594127000	Závačky a priečne kliny a podobné výrobky bez závitov, zo železa alebo ocele (s výnimkou podložiek, nitov)	kg	54 384	54 300	53 828	162 512	Iron or steel cotters and cotter-pins and similar non-threaded articles (excluding washers, rivets)
2594131000	Podložky, nity, závlačky, priečne kliny a podobné predmety, bez závitov, z medi	kg	2 664	D	D	5 026	Washers, rivets, cotters, cotter pins and the like, not threaded, of copper
2594134000	Skrutky, matice a klince z medi (s výnimkou zahrotených skrutkových klincov - závitových mechanizmov používaných na prenos pohybu, alebo pôsobiacich ako aktívna strojová časť, skrutiek s hákami a okami)	kg	D	D	D	D	Copper screws, bolts and nuts (excluding pointed screw nails, screw stoppers, threaded mechanisms used to transmit motion/to act as active machinery part, screw hooks, rings)
2594137000	Výrobky so závitom, z medi, i. n.	kg	D	D	D	D	Threaded articles of copper, n.e.c.
2599111000	Výlevky a umývadlá, z nehrdzavejúcej ocele	ks / p/st	D	D	D	D	Stainless steel sinks and wash basins
2599113100	Sanitárne výrobky a ich časti a súčasti, zo železa alebo ocele	kg	D	D	30 767	86 574	Sanitary ware and parts of sanitary ware of iron or steel
2599124500	Výrobky na stolovanie, kuchynské alebo ostatné výrobky pre domácnosť a ich časti a súčasti zo železa, iné ako liatiny; z ocele, iné ako nerezové (s výnimkou smaltových)	kg	D	D	D	D	Table, kitchen or household articles and parts thereof of iron other than cast iron, or steel other than stainless (excl. enamelled)
2599125500	Stolné, kuchynské, výrobky pre domácnosť a ich časti a súčasti, z hliníka, odlievané	kg	D	D	D	D	Table, kitchen, household articles, parts thereof... of aluminium, cast
2599128000	Železná alebo ocelová vlna, kefy na riad, čistiace hubky, rukavice a podobne	kg	D	D	D	D	Iron or steel wool, pot scourers and scouring or polishing pads, and gloves and the like
2599212000	Pancierové alebo spevnené bezpečnostné schránky (sejfy), zosilnené skrinky a dvěre a depozitné skrinky do trezorov, zo základných kovov	kg	122 921	87 171	83 225	293 317	Armoured or reinforced safes, strongboxes and doors and safe deposit lockers for strongrooms, of base metal
2599291000	Kolajový zvrškový upevňovací materiál a nepojazdné zariadenia a časti a súčasti	EUR	D	D	D	D	Railway or tramway track fixtures and fittings and parts thereof
2599291300	Výrobky z nie temperovanej liatiny, i. n.	kg	D	D	366 037	1 046 067	Articles of non-malleable cast iron, n.e.c.
2599291900	Liate výrobky, zo železa alebo ocele, i. n.	kg	D	D	D	D	Cast articles of iron or steel, n.e.c.
2599292200	Kované alebo lisované výrobky zo železa alebo ocele, i. n.	kg	3 290 428	2 320 191	2 307 453	7 918 072	Forged or stamped articles of iron or steel, n.e.c.
2599292500	Výrobky zo železného alebo oceľového drôtu; pasce atď., krmičky, náhubky, matracové háky, mäsiarske háky, krytinové vešiaky, koše z papierového odpadu s výnimkou tienidlových rámov	kg	525 268	451 590	464 806	1 441 664	Finished products of iron/steel wire; snares, traps, etc, fodder ties, animal nose rings, mattress hooks, butchers' hooks, tile hangers, waste paper baskets excluding lampshade frames
2599293300	Palety a podobné plošiny na manipuláciu s tovarom zo železa alebo ocele	kg	585 698	734 426	762 244	2 082 368	Iron or steel pallets and similar platforms for handling goods
2599293500	Bubny a cievky na káble, hadice a pod., zo železa alebo ocele	kg	307 049	438 496	320 027	1 065 572	Iron or steel reels for cables, piping and the like
2599293700	Nemechanické vetráky, odkvapové žľaby, háky a podobné výrobky používané v stavebníctve zo železa alebo ocele (s výnimkou kovaných alebo lisovaných)	kg	1 057 109	1 144 322	1 202 071	3 403 502	Iron or steel non-mechanical ventilators, guttering, hooks and similar articles used in the building industry (excluding forged or stamped)
2599294500	Výrobky zo železa alebo z ocele, inde neuvedené	kg	9 566 604	8 641 731	8 569 276	26 777 611	Articles of iron or steel, n.e.c.
2599295500	Predmety z hliníka, inde neuvedené	kg	1 401 664	1 304 947	1 335 304	4 041 915	Articles of aluminium, n.e.c.
2599296500	Odlievané, lisované, razené alebo kované, ďalej však už nepracované predmety z medi	kg	D	D	D	D	Cast, moulded, stamped or forged, but not further worked articles of copper
2599296600	Výrobky z medi, i. n.	kg	107 205	108 816	101 877	317 898	Articles of copper, n.e.c.
2599297200	Výrobky zo zinku, i. n.	kg	134 650	118 458	125 857	378 965	Articles of zinc, n.e.c.
2599298300	Pružné hadice zo železa alebo ocele (s výnimkou gumených hadíc pripojených alebo spojených s vonkajším kovovým výstuhom, pružné hadice vyrobené pre strojné alebo vozidlové časti)	kg	D	D	D	D	Iron or steel flexible tubing (excluding rubber tubing incorporating or fitted with external metallic reinforcements, flexible tubing made into the form of machinery or vehicle parts)
2599298500	Pružné hadice zo základného materiálu (s výnimkou gumených hadíc pripojených alebo spojených s vonkajším kovovým výstuhom, pružné hadice (pre strojné alebo vozidlové časti), zo železa alebo ocele	kg	D	D	D	D	Base metal flexible tubing excluding rubber tubing incorporating/fitted with external metallic reinforcements, flexible tubing (form of machinery/vehicle parts), iron or steel
2599298700	Značky, štíty, menovky a podobné platne, čísla, písmena a podobné symboly (s výnimkou osvetlených)	kg	13 361	D	D	42 178	Base metal sign-plates, name-plates, address-plates and similar plates, numbers, letters and other symbols (excluding illuminated)
2611120000	Magnetrony, klystróny, mikrovlnné elektrónky, elektrónky a trubice	ks / p/st	D	D	D	D	Magnetrons, klystrons, microwave tubes, valves and tubes
2611212000	Polovodičové diódy	ks / p/st	D	D	D	D	Semiconductor diodes
2611215000	Tranzistory, iné ako fotocitlivé tranzistory	ks / p/st	D	D	D	D	Transistors, other than photosensitive transistors
2611218000	Polovodičové tyristory, diaky a triaky	ks / p/st	D	D	D	D	Semiconductor thyristors, diacs and triacs
2611224000	Fotosenzitívne polovodičové zariadenia vrátane fotovoltaičných článkov, tiež zostavených do modulov alebo zabudovaných do panelov	ks / p/st	D	D	D	D	Photosensitive semiconductor devices, including photovoltaic cells whether or not assembled in modules or made up into panels

PRODSLOV	Názov výrobku	M.j. / Unit	April / April	Máj/ May	Jún/ June	2.štvrťrok / 2nd quarter	Commodity name
2611228000	Montované piezoelektrické kryštály (vrátane kremefiov, oscilátorov a rezonátorov)	ks / p/st	D	D	D	D	Mounted piezo-electric crystals (including quartz, oscillator and resonators)
2611300600	Elektronické integrované obvody (okrem multičipových obvodov): procesory a riadiace (elektronické) obvody, tiež kombinované s pamätami, meničmi, logickými obvodmi, zosilňovačmi, hodinami a synchronizačnými obvodmi alebo inými obvodmi	ks / p/st	6 393	46 057	56 683	109 133	Electronic integrated circuits (excluding multichip circuits): processors and controllers, whether or not combined with memories, converters, logic circuits, amplifiers, clock and timing circuits, or other circuits
2611309400	Ostatné elektronické integrované obvody i.n.	ks / p/st	D	D	D	D	Other electronic integrated circuits n.e.c.
2611409000	Časti integrovaných obvodov a mikrozostáv (s výnimkou obvodov pozostávajúcich výhradne z pasívnych prvkov)	EUR	D	D	D	D	Parts of integrated circuits and microassemblies (excluding circuits consisting solely of passive elements)
2611502000	Viavnasobné tlačené obvody, skladajúce sa len z vodivých prvkov (spojov) a kontaktov	ks / p/st	D	D	D	D	Multilayer printed circuits, consisting only of conductor elements and contacts
2611505000	Tlačené obvody skladajúce sa len z vodivých prvkov (spojov) a kontaktov (s výnimkou viacnásobných tlačených obvodov)	ks / p/st	2 795 559	2 615 007	2 708 445	8 119 011	Printed circuits consisting only of conductor elements and contacts (excl. multiple printed circuits)
2612108000	Pasívne siete (vrátane odporových a/alebo kondenzátorových sietí) (s výnimkou rezistorových a kondenzátorových polí, dosiek obsahujúcich aktívne prvky, hybridné prvky)	ks / p/st	109 149	122 711	139 025	370 885	Passive networks (including networks of resistors and/or capacitors) (excluding resistor chip arrays, capacitor chip arrays, boards containing active components, hybrids)
2612300000	Smart karty	ks / p/st	D	D	D	D	Smart cards
2612910050	Služby týkajúce sa tlačených obvodov	EUR	D	D	D	D	Services connected with printing of circuits
2620110000	Laptop PC a dlaňový organizátor	ks / p/st	D	D	D	D	Laptop PCs and palm-top organisers
2620140000	Digitálne zariadenia na automatické spracovanie údajov: predkladané v podobe systému	ks / p/st	D	D	381	623	Digital data processing machines: presented in the form of systems
2620161000	Tlačiarne, schopné pripojenia na stroj na automatické spracovanie údajov alebo na sieť	ks / p/st	D	D	D	D	Printers, capable of connecting to an automatic data processing machine or to a network
2620165000	Klávesnice a snímače	ks / p/st	D	D	D	D	Keyboards
2620166000	Ostatné vstupné a výstupné jednotky, tiež obsahujúce pod spoločným krytom aj pamäťové jednotky	ks / p/st	D	D	D	D	Other input or output units, whether or not containing storage units in the same housing
2620170000	Monitory a projektory, používané najmä v systéme automatického spracovania údajov	ks / p/st	D	D	D	D	Monitors and projectors, principally used in an automatic data processing system
2620210000	Pamäťové jednotky	ks / p/st	D	D	D	D	Storage units
2620300000	Ostatné jednotky strojov na automatické spracovanie údajov (okrem sieťových telekomunikačných zariadení (napríklad uzly, smerovače, portály) pre LANS a WANS a zvukové, video, sieťové a podobné karty pre stroje na automatické spracovanie údajov)	ks / p/st	57 971	67 170	124 318	249 459	Other units of automatic data processing machines (excluding network communications equipment (e.g. hubs, routers, gateways) for LANS and WANS and sound, video, network and similar cards for automatic data processing machines)
2620400000	Časti, súčasti a príslušenstvo na stroje položky HS 84.71; časti, súčasti a príslušenstvo vhodné na použitie k strojom alebo zariadeniam dvoch alebo viacerých položiek HS 84.69 až 84.72	EUR	1 315 597	1 345 123	1 241 517	3 902 237	Parts and accessories of the machines of heading 84.71; parts and accessories equally suitable for use with machines of two or more of the headings 84.69 to 84.72
2620910050	Služby súvisiace s výrobou počítačov a periférnych zariadení	EUR	1 269 029	D	D	1 352 685	Computers and peripheral equipment manufacturing services
2630131100	Televízne kamery, digitálne fotoaparáty a videokamery	ks / p/st	D	D	D	D	Television cameras, digital cameras and video camera recorders
2630231000	Základné stanice	ks / p/st	D	D	193	399	Base stations
2630232000	Prístroje na príjem, konverziu a prenos alebo obnovenie hlasu, obrazu alebo iných informácií, vrátane prístrojov na prepájanie a smerovanie	ks / p/st	297 501	321 982	304 127	923 610	Machines for the reception, conversion and transmission or regeneration of voice, images or other data, including switching and routing apparatus
2630233000	Telefónne súpravy (okrem linkových telefónnych súprav s bezdrôtovými mikrotelefónmi a telefónmi pre celulárnu sieť alebo pre ostatné bezdrôtové siete); videotelefóny	ks / p/st	D	D	D	D	Telephone sets (excluding line telephone sets with cordless handsets and telephones for cellular networks or for other wireless networks); videophones
2630237100	Ostatné prístroje na prenos alebo príjem hlasu, obrazu alebo iných údajov, vrátane prístrojov na komunikáciu v drôtovej alebo bezdrôtovej sieti (taká ako miestna alebo rozsiahla sieť), iné ako prístroje na prenos alebo príjem, uvedené v položkách 8443, 8525, 8527 alebo 8528 a telefónne záznamníky	ks / p/st	D	D	D	D	Other apparatus for the transmission or reception of voice, images or other data, including apparatus for communication in a wired or wireless network (such as a local or wide area network), other than transmission or reception apparatus of HS 8443, 8525, 8527 or 8528 and telephone answering machines
2630301000	Ostatné časti telefónnych prístrojov, telefónov pre mobilné siete alebo pre iné bezdrôtové siete a ostatných prístrojov na prenos alebo príjem hlasu, obrazov alebo iných údajov (okrem antén a parabolických antén všetkých druhov; častí a súčastí vhodných na použitie s nimi), i.n.	EUR	275 548	225 992	389 871	891 411	Other parts of telephone sets, telephones for cellular networks or for other wireless networks and of other apparatus for the transmission or reception of voice, images or other data (excluding aerials and aerial reflectors of all kinds; parts suitable for use therewith), n.e.s.
2630406000	Ostatné antény a časti a súčasti vhodné na použitie výlučne alebo hlavne na prístroje položiek 8525 až 8528	EUR	D	D	D	D	Other aerials and parts, suitable for use solely or principally with the apparatus of headings 85.25 to 85.28
2630502000	Elektrické ochranné alebo požiarne alarmy a podobné prístroje (s výnimkou používaných pre motorové vozidlá, používaných v stavebníctve)	ks / p/st	D	D	D	D	Electrical burglar or fire alarms and similar apparatus (excluding of a kind used for motor vehicles or buildings)

PRODSLOV	Názov výrobku	M.j. / Unit	April / April	Máj/ May	Jún/ June	2.štvrt'rok / 2nd quarter	Commodity name
2630508000	Elektrické ochranné alebo požiarné alarmy a podobné prístroje pre stavebníctvo	ks / p/st	D	D	D	D	Electric burglar or fire alarms and similar apparatus for buildings
2640209000	Ostatné televízne prijímače tiež kombinované s rozhlasovými prijímačmi alebo s prístrojom na záznam alebo reprodukciu zvuku alebo videa, inde neuvedené	ks / p/st	D	D	D	D	Other television receivers, whether or not combined with radio-broadcast receivers or sound or video recording or reproduction apparatus n.e.c.
2640321000	Magnetofóny a ostatné prístroje na záznam zvuku, vrátane telefónnych záznamníkov	ks / p/st	D	D	D	D	Magnetic tape recorders and other sound recording apparatus, including telephone answering machines
2640340000	Monitory a projektory, bez zabudovaných televíznych prijímačov a nie sú určené predovšetkým do systémov na automatické spracovanie údajov	ks / p/st	D	D	D	D	Monitors and projectors, not incorporating television reception apparatus and not principally used in an automatic data processing system
2640427000	Slúchadlá kombinované alebo nekombinované s mikrofónom a súpravy obsahujúce mikrofón a jeden alebo viac reproduktorov (s výnimkou leteckých prílb so slúchadlami, telefónnych súprav, bezdrôtových mikrofónov s vysielacom, načúvacích prístrojov)	ks / p/st	D	D	D	D	Headphones and earphones, even with microphone, and sets consisting of microphone and one or more loudspeakers (excluding airmen's headgear with headphones, telephone sets, cordless microphones with transmitter, hearing aids)
2640437000	Súpravy elektrických zosilňovačov zvuku (vrátane domových vrátnikov s mikrofónom a reproduktorom)	ks / p/st	D	D	D	D	Electric sound amplifier sets (including public address systems with microphone and speaker)
2640517000	Ostatné časti a súčasti prístrojov HS 8519, 8521	EUR	D	D	D	D	Other parts and accessories of apparatus of HS 8519, 8521
2640518000	Časti a súčasti prístrojov z HS 85.18	EUR	D	48 541	D	119 006	Parts of apparatus of HS 85.18
2651118000	Nástroje a prístroje pre navigáciu (vrátane pre námornú a riečnu navigáciu) (s výnimkou pre leteckú alebo kozmickú navigáciu, kompasov)	ks / p/st	D	D	D	D	Instruments and appliances for navigation (including for marine or river navigation) (excluding for aeronautical or space navigation, compasses)
2651120000	Teodolity a tachymetre (tacheometre); ostatné vymeriavacie, hydrografické, oceánografické, hydrologické, meteorologické alebo geofyzikálne prístroje a zariadenia	ks / p/st	D	D	D	D	Theodolites and tachymetres (tachometers); other surveying, hydrographic, oceanographic, hydrological, meteorological or geophysical instruments and appliances
2651206000	Pomocné rádionavigačné prístroje (okrem rádionavigačných prijímačov, rádiolokačných a rádiosondážnych prístrojov "radarov")	ks / p/st	D	D	D	D	Radio navigational aid apparatus (excl. receivers and radar apparatus)
2651320000	Kresliace stoly a stroje a ostatné kresliace, rysovacie, alebo počítacie prístroje	ks / p/st	D	D	D	D	Drafting tables and machines and other drawing, marking-out or mathematical calculating instruments
2651430000	Prístroje na meranie elektrických veličín bez záznamového zariadenia	ks / p/st	D	D	D	D	Instruments for measuring electrical quantities without a recording device
2651517500	Hydrometre, pyrometre, vlhkomy: a psychrometre: elektronické	ks / p/st	D	D	D	D	Electronic hydrometers, hygrometers and psychrometers
2651527100	Elektronické merače tlaku, senzory, indikátory a prenášače	ks / p/st	D	D	D	D	Electronic pressure gauges, sensors, indicators and transmitters
2651528900	Neelektronické prístroje a nástroje na meranie premenných charakteristík kvapalín alebo plynov (vrátane meračov tepla; s výnimkou tých na meranie tlaku/prietoku/hladiny kvapalín)	ks / p/st	D	D	D	D	Non-electronic instruments for measuring or checking variables of liquids or gases (including heat meters; excluding for measuring or checking pressure/flow/level of liquids)
2651531900	Neelektronické analyzátory plynu alebo dymu	ks / p/st	D	D	D	D	Non-electronic gas or smoke analysers
2651538300	Ostatné nástroje, prístroje a zariadenia na fyzikálne alebo na chemické rozbor, i. n.	ks / p/st	D	D	D	D	Other electronic instruments and apparatus for physical or chemical analysis n.e.c.
2651635000	Merače kvapalín alebo výrobné merače (vrátane kalibrovaných) (s výnimkou čerpadiel)	ks / p/st	D	D	D	D	Liquid supply or production meters (including calibrated) (excluding pumps)
2651637000	Elektromery alebo výrobné merače (vrátane kalibrovaných) (s výnimkou voltmetrov, ampérmetrov, wattmetrov a podobne)	ks / p/st	D	D	D	D	Electricity supply or production meters (including calibrated) (excluding voltmeters, ammeters, wattmeters and the like)
2651643000	Otáčkomery, výrobné a výstupné merače, biliardové merače, taxametre, milfometre, krokometry, ručné merače, reduktory, nástroje/prístroje na meranie krátkych časových intervalov	ks / p/st	D	D	D	D	Revolution, production and entry counters, billiards meters, taxi-, mileometers, pedometers, hand-held counters, scalers, instruments/apparatus for measuring short time intervals
2651645300	Rýchlomery pre vozidlá	ks / p/st	D	D	D	D	Vehicle speed indicators
2651662000	Skúšobné stolice	kg	120	D	D	13 693	Test benches
2651669000	Meracie alebo kontrolné nástroje, prístroje, zariadenia a stroje inde neuvedené	ks / p/st	6 466	1 289	6 043	13 798	Measuring or checking instruments, appliances and machines n.e.c.
2651701500	Termostaty: elektronické	ks / p/st	D	D	D	D	Electronic thermostats
2651701900	Termostaty: neelektronické	ks / p/st	D	D	D	D	Non-electronic thermostats
2651709000	Nástroje a prístroje, regulačné alebo kontrolné, i. n.	ks / p/st	21 433	18 900	21 344	61 677	Instruments and apparatus, regulating or controlling, n.e.c.
2651811000	Časti rádiolokačných a rádiosondážnych prístrojov "radarov" a pomocných rádionavigačných prístrojov	EUR	D	D	D	D	Parts of radar apparatus and radio navigational aid apparatus
2651820000	Časti a súčasti a príslušenstvo pre tovar zahrnutý v 26.51.12, 26.51.32, 26.51.33, 26.51.4 a 26.51.5; mikrotomy; časti a súčasti inde neuvedené	EUR	992 479	933 923	1 248 101	3 174 503	Parts and accessories for the goods of 26.51.12, 26.51.32, 26.51.33, 26.51.4 and 26.51.5; microtomes; parts n.e.c.
2651830000	Časti, súčasti a príslušenstvo mikroskopov a difraktografov s výnimkou pre optické mikroskopy	EUR	D	D	D	D	Parts and accessories for microscopes and diffraction apparatus excluding for optical microscopes
2651843500	Časti, súčasti a príslušenstvo plynomerov alebo kvapalinových meračov alebo výrobných meračov s výnimkou pre kvapalinové čerpadlá	EUR	943 986	387 259	805 517	2 136 762	Parts and accessories for gas or liquid supply or production meters excluding for pumps for liquids

PRODSLOV	Názov výrobku	M.j. / Unit	April / April	Máj/ May	Jún/ June	2.štvrťrok / 2nd quarter	Commodity name
2651845000	Časti, súčasti a príslušenstvo k prístrojom z HS 90.29	EUR	D	D	D	D	Parts and accessories of HS 90.29
2651853000	Časti, súčasti a príslušenstvo nástrojov, zariadení a strojov z HS 90.31, inde neuvedené	EUR	721 623	691 584	651 037	2 064 244	Parts and accessories of instruments, appliances and machines of HS 9031, n.e.c.
2651855000	Časti a súčasti pre automatické regulačné alebo kontrolné nástroje a prístroje	EUR	806 876	762 623	658 099	2 227 598	Parts and accessories for automatic regulating or controlling instruments and apparatus
2660111900	Prístroje používajúce röntgenové lúče (s výnimkou na lekárske, chirurgické, zubárske alebo zverolekárske účely)	ks / p/st	D	D	D	D	Apparatus based on the use of X-rays (excluding for medical, surgical, dental or veterinary use)
2660117000	Generátory röntgenového žiarenia, vysokonapäťové generátory, vrátane častí a súčastí z HS 90.22	EUR	D	D	D	574 171	X-ray generators, high tension generators, including parts of HS 90.22
2660128000	Elektrodiagnostické prístroje (s výnimkou elektrokardiografy), i. n.	ks / p/st	D	D	D	D	Electro-diagnostic, apparatus (excluding electro-cardiographs), n.e.c.
2660143900	Časti, súčasti a príslušenstvo k pomôckam pre slabo počujúcich (s výnimkou na slúchadlá, zosilňovače a podobne)	EUR	D	D	D	D	Parts and accessories of hearing aids (excluding for headphones, amplifiers and the like)
2670199000	Časti, súčasti a príslušenstvo fotografického zariadenia	EUR	D	D	D	D	Parts and accessories of photographic equipment
2670215500	Namontované optické šošovky, prizmové hranoly, zrkadlá atď., z rôzneho materiálu, i. n.	ks / p/st	D	D	D	D	Mounted lenses, prisms, mirrors, etc, of any material, n.e.c.
2670239100	Ostatné optické zariadenia, prístroje a nástroje i. n. v HS 90	EUR	D	D	D	D	Other optical devices, appliances and instruments n.e.c. in HS 90
2670239200	Moduly plochých displejov, tiež so zabudovanými dotykovými obrazovkami	ks / p/st	D	D	D	D	Flat panel display modules, whether or not incorporating touch-sensitive screens
2711101000	Elektrické motory s výkonom <=37,5W (vrátane synchronných motorov <=18W, univerzálnych jednosmerných/striedavých motorov, jednosmerných a striedavých motorov)	ks / p/st	1 669 331	1 838 433	1 668 933	5 176 697	Electric motors of an output <= 37.5 W (including synchronous motors <= 18 W, universal AC/DC motors, AC and DC motors)
2711103100	Motory a generátory na jednosmerný prúd s výkonom >37,5W ale <=750W (okrem štartovacích motorov pre spaľovacie motory a fotovoltaických generátorov jednosmerného prúdu)	ks / p/st	851 634	841 894	886 277	2 579 805	DC motors and generators of an output > 37.5 W but ≤ 750 W (excluding starter motors for internal combustion engines and photovoltaic DC generators)
2711223000	Jednofázové motory na striedavý prúd s výkonom <=750W	ks / p/st	157 263	131 776	120 919	409 958	Single-phase AC motors of an output <= 750 W
2711225000	Motory na striedavý prúd, jednofázové, iné, s výkonom N>750 W	ks / p/st	D	D	D	D	Single-phase AC motors of an output > 750 W
2711230000	Viacfázové motory na striedavý prúd, s výkonom N<=750 W	ks / p/st	D	D	D	D	Multi-phase AC motors of an output <= 750 W
2711240300	Viacfázové motory na striedavý prúd, s výkonom 0,75 kW<N<=7,5 kW	ks / p/st	D	D	D	D	Multi-phase AC motors of an output > 0.75 kW but <= 7.5 kW
2711240500	Viacfázové motory na striedavý prúd, s výkonom 7,5kW<N<=37 kW	ks / p/st	D	D	D	D	Multi-phase AC motors of an output > 7.5 kW but <= 37 kW
2711311000	Generátorové agregáty s piestovými vznetovými spaľovacími motormi, s výkonom <= 75 kVA	ks / p/st	D	D	D	D	Generating sets with compression-ignition internal combustion piston engines, of an output <= 75 kVA
2711412000	Transformátory s pracovným kvapalinovým dielektrikom, s výkonom: N<=650 kVA	ks / p/st	D	D	D	D	Liquid dielectric transformers having a power handling capacity <= 650 kVA
2711415000	Transformátory s kvapalinovým dielektrikom s výkonom presahujúcim 650 kVA, ale nepresahujúcim 10 000 kVA	ks / p/st	D	D	D	D	Liquid dielectric transformers having a power handling capacity > 650 kVA but <= 10 000 kVA
2711424000	Ostatné transformátory, i. n., s výkonom N <=1 kVA	ks / p/st	D	D	D	D	Other transformers, n.e.c., having a power handling capacity <= 1 kVA
2711433000	Transformátory, i. n., s výkonom 16 kVA<N<=500 kVA	ks / p/st	D	D	D	D	Transformers, n.e.c., having a power handling capacity > 16 kVA but <= 500 kVA
2711438000	Transformátory, i. n., s výkonom N>500 kVA	ks / p/st	D	D	D	D	Transformers, n.e.c., having a power handling capacity > 500 kVA
2711508000	Induktory (s výnimkou indukčných cievok, vychýľovacích cievok pre katódové lúčové trubice, pre výbojky a výbojkové trubice)	ks / p/st	3 117 954	3 520 449	3 471 970	10 110 373	Inductors (excluding induction coils, deflection coils for cathode-ray tubes, for discharge lamps and tubes)
2711611000	Časti a súčasti určené výlučne alebo hlavne s elektrickými motormi a generátormi, elektrickými agregátmi a rotačnými meničmi, inde neuvedené (s výnimkou palivových článkov)	EUR	7 042 116	6 793 559	5 655 604	19 491 279	Parts suitable for use solely or principally with electric motors and generators, electric generating sets and rotary converters, n.e.s. (excluding fuel cells)
2711620500	Časti transformátorov a induktorov (s výnimkou feritových jadier)	EUR	5 771 342	5 519 623	6 807 744	18 098 709	Parts of transformers and inductors (excluding ferrite cores)
2711620800	Elektronické zostavy statických meničov používané s telekomunikačnými prístrojmi, zariadeniami na automatické spracovanie údajov a ich jednotkami, inde neuvedené	EUR	D	D	1 227 274	2 906 371	Electronic assemblies of static converters of a kind used with telecommunication apparatus, automatic data-processing machines and units thereof, n.e.s.
2712103000	Odpájače a vypínače záťaže > 1kV	ks / p/st	D	D	D	D	Isolating switches and make-and-break switches >1kV
2712104100	Bleskoistky, obmedzovače napätia pre napätie presahujúce 1 kV	ks / p/st	D	D	D	D	Lightning arresters and voltage limiters for a voltage > 1 kV
2712109000	Ostatné prístroje a zariadenia na spínanie...elektrických obvodov pre napätie U>1000V	ks / p/st	D	5 983	D	10 638	Other apparatus for switching... electrical circuits > 1000 V
2712223000	Automatické vypínače obvodov: pre napätie <=1000V, pre prúd I<=63 A	ks / p/st	D	D	D	D	Automatic circuit breakers for a voltage <= 1 kV and for a current <= 63 A
2712225000	Automatické vypínače obvodov: pre napätie <=1000V, pre prúd: I>63 A	ks / p/st	D	D	D	D	Automatic circuit breakers for a voltage <= 1 kV and for a current > 63 A
2712233000	Elektrické prístroje na ochranu elektrických obvodov s napätím <=1kV a prúdom <=16A (s výnimkou poistiek, automatických obvodových ističov)	ks / p/st	D	D	D	D	Electrical apparatus for protecting electrical circuits for a voltage <= 1 kV and a current <= 16 A (excluding fuses, automatic circuit breakers)

PRODSLOV	Názov výrobku	M.j. / Unit	April / April	Máj/ May	Jún/ June	2.štvrťrok / 2nd quarter	Commodity name
2712237000	Elektrické prístroje na ochranu elektrických obvodov s napätím <=1kV a prúdom >125A (s výnimkou poistiek, automatických obvodových ističov)	ks / p/st	D	D	D	D	Electrical apparatus for protecting electrical circuits for a voltage <= 1 kV and for a current > 125 A (excluding fuses, automatic circuit breakers)
2712243300	Relé pre napätie U<=60 V a prúd I<=2 A	ks / p/st	D	D	D	D	Relays for a voltage <= 60 V and for a current <= 2 A
2712243500	Relé pre napätie U<=60 V a prúd I>2 A	ks / p/st	D	D	D	D	Relays for a voltage <= 60 V and for a current > 2 A
2712245000	Relé pre napätie 60V<=U<=1000 V	ks / p/st	D	D	D	D	Relays for a voltage > 60 V but <= 1 kV
2712313000	Číslkové riadiace panely so zabudovaným zariadením na automatické spracovanie dát, pre napätie U<=1000 V	ks / p/st	1 269	505	2 107	3 881	Numerical control panels with built-in automatic data-processing machine for a voltage <= 1 kV
2712315000	Programovateľné pamäťové riadiace prvky, pre napätie U<=1000 V	ks / p/st	434 696	381 887	415 622	1 232 205	Programmable memory controllers for a voltage <= 1 kV
2712317000	Ostatné základne na elektrické ovládanie, rozvod elektrického prúdu, pre napätie U<=1000 V	ks / p/st	334 934	335 279	337 375	1 007 588	Other bases for electric control, distribution of electricity, voltage <= 1000 V
2712320300	Rozvádzače, skrine a podobné kombinácie zariadení na elektrické riadenie alebo na rozvod elektriny, pre napätie > 1000 V ale <= 72,5 kV	ks / p/st	D	D	D	D	Boards, cabinets and similar combinations of apparatus for electric control or the distribution of electricity, for a voltage > 1.000 V but <= 72,5 kV
2712320500	Rozvádzače, skrine a podobné kombinácie zariadení na elektrické riadenie alebo na rozvod elektriny, pre napätie > 72,5 kV	ks / p/st	D	D	D	D	Boards, cabinets and similar combinations of apparatus for electric control or the distribution of electricity, for a voltage > 72,5 kV
2712403000	Rozvádzače, rozvodné panely, konzoly, ovládacie stoly, pulty, skrine a iné základne pre riadenie elektriny alebo prenos elektriny (s výnimkou tých zariadení vybavených prístrojmi)	ks / p/st	2 711	2 136	2 332	7 179	Boards, panels, consoles, desks, cabinets and other bases for apparatus for electric control or the distribution of electricity (excluding those equipped with their apparatus)
2712409000	Ostatné časti a súčasti zariadení z HS 8535, 8536, 8537	EUR	17 306 885	17 921 646	17 750 560	52 979 091	Other parts of apparatus of 8535, 8536, 8537
2720223000	Elektrické akumulátory, vrátane separátorov, tiež obdĺžnikové (vrátane štvorcových). Ostatné olovené akumulátory, ktoré nie sú používané na štartovanie piestového motora. Na báze tekutého elektrolytu.	ce/el	D	D	D	D	Electric accumulators, including separators therefor, whether or not rectangular (including square). Other lead-acid accumulators than of a kind used for starting piston engine. Working with liquid electrolyte
2720224000	Elektrické akumulátory, vrátane separátorov, tiež obdĺžnikové (vrátane štvorcových). Ostatné olovené akumulátory, ktoré nie sú používané na štartovanie piestového motora. Iné ako na báze tekutého elektrolytu.	ce/el	D	D	D	D	Electric accumulators, including separators therefor, whether or not rectangular (including square). Other lead-acid accumulators than of a kind used for starting piston engine. Other than working with liquid electrolyte
2720235000	Lítium-iónové akumulátory	ks / p/st	D	D	D	D	Lithium-ion accumulators
2720239600	Ostatné elektrické akumulátory (vrátane niklovo-železných akumulátorov)	ks / p/st	D	D	D	D	Other electric accumulators (including nickel-iron accumulators)
2720242000	Časti elektrických akumulátorov. Iné ako separátory.	EUR	2 976 950	3 241 494	3 133 553	9 351 997	Parts of electric accumulators. Other than separators.
2731110000	Káble z optických vlákien umelé z individuálnych obalených vlákien so spojením s elektrickým vodičom alebo bez neho alebo s prípojkami alebo bez nich	kg	229 187	241 758	259 983	730 928	Optical fibre cables made up of individually sheathed fibres whether or not assembled with electric conductors or fitted with connectors
2732110000	Drôty na navíjanie na elektrické účely	kg	1 176 202	D	D	3 440 668	Winding wire for electrical purposes
2732120000	Izolované koaxiálne káble a iné koaxiálne elektrické vodiče na prenos dát a riadiace funkcie s prípojkami alebo bez nich	kg	508 759	460 757	470 050	1 439 566	Insulated coaxial cables and other coaxial electric conductors for data and control purposes whether or not fitted with connectors
2732138000	Ostatné elektrické vodiče na napätie nepresahujúce 1000 V, nevybavené prípojkami	kg	2 403 770	2 512 837	2 347 057	7 263 664	Other electric conductors, for a voltage <= 1000 V, not fitted with connectors
2732140000	Izolované elektrické vodiče pre napätie >1000V s výnimkou vinutých drôtov, koaxiálnych káblov a iných koaxiálnych elektrických vodičov, zapalovacích a iných drôtových sústav používaných vo vozidlách, lietadlách, lodiach	kg	641 384	582 910	587 290	1 811 584	Insulated electric conductors for voltage >1000V (excluding winding wire, coaxial cable and other coaxial electric conductors, ignition and other wiring sets used in vehicles, aircraft, ships)
2733110000	Elektrické prístroje na spínanie elektrických obvodov s napätím <=1kV (vrátane stlačacích a rotačných ovládačov spínačov)(s výnimkou relé)	ks / p/st	444 150	427 723	490 782	1 362 655	Electrical apparatus for switching electrical circuits for a voltage <= 1 kV (including push-button and rotary switches) (excluding relays)
2733131000	Zástrčky a zásuvky pre koaxiálne káble, pre napätie U<=1000 V	ks / p/st	D	D	D	D	Plugs and sockets for coaxial cables for a voltage <= 1 kV
2733133000	Zástrčky a zásuvky pre plošné spoje, pre napätie U<=1000V	ks / p/st	D	D	D	D	Plugs and sockets for printed circuits for a voltage <= 1 kV
2733135000	Zástrčky a zásuvky iné než pre plošné spoje alebo koaxiálne káble, pre napätie U<=1000 V	ks / p/st	178 325	213 696	207 707	599 728	Plugs and sockets for a voltage <= 1 kV (excluding for coaxial cables, for printed circuits)
2733136000	Prefabrikované prvky pre elektrické obvody, pre napätie U<=1000 V	ks / p/st	D	D	D	D	Prefabricated elements for electrical circuits for a voltage <= 1 kV
2733137000	Prípoky a kontakty pre drôty, svorkovnice, pre napätie U<=1000 V	ks / p/st	15 375 699	18 151 310	17 420 358	50 947 367	Connections and contact elements for wires and cables for a voltage <= 1 kV
2733138000	Ostatné zariadenia pre prípojkky k alebo v elektrickom obvode pre napätie U<=1000 V	ks / p/st	830 319	674 011	636 076	2 140 406	Other apparatus for connections to or in electrical circuit, voltage <= 1000 V
2733141000	Lávky na elektrické rozvody diaľkového potrubného alebo káblového vedenia, z plastu	kg	D	D	D	D	Trunking, ducting and cable trays for electrical circuits, of plastics
2733143000	Izolačné časti z plastov, pre elektrické stroje, prístroje alebo zariadenia (s výnimkou elektrických izolátorov)	kg	44 611	D	D	132 100	Insulating fittings of plastic, for electrical machines, appliances or equipment (excluding electrical insulators)
2740146000	Žiarovky pre motocykle alebo iné motorové vozidlá okrem žiaroviek do svetlometov, halogénové žiarovky s wolfrámovým vláknom	ks / p/st	D	D	D	D	Filament lamps for motorcycles or other motor vehicles excluding sealed beam lamp units, tungsten halogen lamps
2740240000	Svetelné znaky, svetelné názvy a podobne (vrátane dopravných značiek)	ks / p/st	3 151	1 725	4 170	9 046	Illuminated signs, illuminated name-plates and the like (including road signs)

PRODSLOV	Názov výrobku	M.j. / Unit	April / April	Máj/ May	Jún/ June	2.štvrťrok / 2nd quarter	Commodity name
2740250000	Lustre a ostatné elektrické stropné alebo stenové svietidlá (s výnimkou typov používaných pre osvetlenie verejných priestranstiev alebo priechodov)	ks / p/st	25 591	18 346	16 948	60 885	Chandeliers and other electric ceiling or wall lighting fittings (excluding those used for lighting public open spaces or thoroughfares)
2740301000	Svetlomety a reflektory (vrátane pre divadelné súpravy, fotografické alebo filmové štúdiá)	ks / p/st	D	D	D	D	Searchlights and spotlights (including for stage sets, photographic or film studios)
2740303000	Elektrické svetlá alebo vizuálne signalizačné zariadenie pre motorové vozidlá (s výnimkou elektrických žiaroviek alebo výbojok, "zapečatených" svetlometrov, ultrafialových, infračervených lúčov a oblúkových)	kg	2 572 797	2 641 470	2 852 282	8 066 549	Electrical lighting or visual signalling equipment for motor vehicles (excluding electric filament or discharge lamps, sealed beam lamp units, ultraviolet, infrared and arc lamps)
2740304000	Svetelné šnúry používané na vianočné stromčeky; ostatné elektrické svietidlá a osvetľovacie zariadenia (okrem svetlometrov a reflektorov)	ks / p/st	D	11 503	D	31 016	Lighting strings of a kind used for Christmas trees; other electric luminaires and lighting fittings (excluding searchlights and spotlights)
2740411000	Časti elektrických žiaroviek alebo výbojok (vrátane žiaroviek s uzavretým lúčom, ultrafialových alebo infračervených lúčov, oblúkových lúčov) (okrem LED lúčov)	EUR	D	D	D	D	Parts for electric filament or discharge lamps (including sealed beam lamp units, ultraviolet or infrared lamps, arc lamps) (excluding for LED lamps)
2740425100	Časti a súčasti (s výnimkou sklenených alebo plastových) lúčov a svietidiel, svetelné znaky a značky, svetelné oznamovacie tabule a podobné výrobky, i. n.	EUR	132 163	66 033	116 733	314 929	Parts (excluding of glass or plastics) of lamps and lighting fittings, illuminated signs and nameplates and the like, n.e.s.
2751130000	Práčky a stroje na chemické čistenie používané v domácnostiach	ks / p/st	D	D	D	D	Cloth washing and drying machines, of the household type
2751219000	Ostatné elektromechanické spotrebiče	kg	D	D	D	D	Other electromechanical appliances
2751243000	Domáce elektrické spotrebiče na prípravu kávy alebo čaju (vrátane prekvapkávacích)	ks / p/st	D	D	D	D	Domestic electric coffee or tea makers (including percolators)
2751253000	Elektrické prietokové ohrievače vody	ks / p/st	D	D	D	D	Electric instantaneous water heaters
2751256000	Elektrické ohrievače vody a ponorné ohrievače (s výnimkou prietokových ohrievačov)	ks / p/st	D	D	D	D	Electric water heaters and immersion heaters (excluding instantaneous water heaters)
2751265000	Elektrické radiátory, konvektory na vykurovanie alebo so zabudovaným ventilátorom	ks / p/st	111 532	130 440	D	335 922	Electric radiators, convection heaters and heaters or fires with built-in fans
2751287000	Domáce elektrické rúry na zabudovanie	ks / p/st	D	D	D	D	Domestic electric ovens for building-in
2751289000	Domáce elektrické rúry (s výnimkou tých, ktoré sú na zabudovanie, mikrovlnných rúr)	ks / p/st	D	D	D	D	Domestic electric ovens (excluding those for building-in, microwave ovens)
2751303000	Časti a súčasti elektromechanických zariadení pre domácnosť so vstavaným elektrickým motorom (okrem častí a súčastí vysávačov)	EUR	D	D	D	D	Parts for electro-mechanical domestic appliances with a self-contained electric motor (excluding parts for vacuum cleaners)
2751307000	Časti a súčasti zariadení z HS 85.16	EUR	879 775	867 729	670 345	2 417 849	Parts of appliances of 85.16
2752111500	Domáce plynové spotrebiče na varenie, ohrievače tanierov, zo železa alebo ocele (vrátane tých s pomocným ohrievačom ústredného kúrenia, oddelených rúr na oba plyny a iné palivá) (s výnimkou tých s rúrou)	ks / p/st	D	D	D	D	Iron or steel gas domestic cooking appliances and plate warmers (including those with subsidiary boilers for central heating, for both gas and other fuels; excluding those with ovens)
2752123400	Domáce plynové zariadenia, vrátane ohrievačov, roštov, ohnísk a košov (na žeravé uhlie), na oba plyny a iné radiátorové palivá (s výnimkou spotrebičov na varenie a ohrievačov tanierov)	ks / p/st	D	D	D	D	Iron or steel gas domestic appliances, including heaters, grates, fires and braziers, for both gas and other fuels radiators (excluding cooking appliances and plate warmers)
2752127000	Domáce zariadenia na pevné palivo zo železa alebo ocele [vrátane ohrievačov, roštov, ohnísk a košov (na žeravé uhlie); s výnimkou spotrebičov na varenie a ohrievačov tanierov]	ks / p/st	5 238	4 216	4 253	13 707	Iron or steel solid fuel domestic appliances, including heaters, grates, fires and braziers (excluding cooking appliances and plate warmers)
2752140000	Prietokové alebo zásobníkové ohrievače vody, neelektrické	ks / p/st	D	D	D	D	Instantaneous or storage water heaters, non-electric
2752200000	Časti zo železa alebo ocele na kachle, sporáky, ohrievače tanierov a podobné neelektrické domáce zariadenia	EUR	57 143	D	D	60 002	Iron or steel parts of stoves, cookers, plate warmers and similar non-electric domestic appliances
2790115100	Stroje s funkciou prekladu alebo slovníka, anténne zosilňovače a ostatné elektrické stroje a prístroje s individuálnymi funkciami, inde nešpecifikované, ani nezahrnuté v HS 85 (okrem elektronických cigariet, nabíjačiek akumulátorov, solárií, solárnych lúčov a podobných zariadení na opalovanie)	EUR	773 287	754 023	937 484	2 464 794	Machines with translation or dictionary functions, aerial amplifiers and other electrical machines and apparatus, having individual functions, not specified or included elsewhere in HS 85 (excluding electronic cigarettes, accumulator chargers, sunbeds, sunlamps and similar suntanning equipment)
2790123000	Elektrické izolátory (s výnimkou zo skla, keramiky)	kg	D	D	D	D	Electrical insulators (excluding of glass or ceramics)
2790133000	Uhlíkové elektródy pre elektrické pece	kg	D	D	D	D	Carbon electrodes for furnaces
2790139000	Výrobky z grafitu alebo iného uhlíka na elektrické účely (s výnimkou uhlíkových elektród a kief)	kg	D	D	D	D	Articles of graphite or other carbon for electrical purposes (excluding carbon electrodes and brushes)
2790205000	Návestné panely [vrátane prístrojov so zabudovanými diódami vyžarujúcimi svetlo (LED)]	kg	D	D	4 284	9 717	Indicator panels incorporating light emitting diodes (LED)
2790206000	Svetelné diódové (LED) moduly a lampy	ks / p/st	D	198 043	D	632 096	Light-emitting diode (LED) modules and lamps
2790319100	Elektrické stroje a prístroje na zváranie termoplastických materiálov (s výnimkou drôtu používaného na výrobu polovodičových zariadení)	ks / p/st	D	D	D	D	Electrical machines and apparatus for welding thermoplastic materials (excl. wire bonders of a kind used for the manufacture of semiconductor devices)

PRODSLOV	Názov výrobku	M.j. / Unit	April / April	Máj/ May	Jún/ June	2.štvrťrok / 2nd quarter	Commodity name
2790320000	Časti, súčasti strojov, prístrojov a zariadení z HS 85.15	EUR	D	D	D	D	Parts of machines and apparatus of HS 85.15
2790333000	Časti elektrických signalizačných, bezpečnostných alebo dopravných riadiacich zariadení pre železnice, električky, cesty, vnútorné vodné cesty, parkovacie zariadenia, prístavné a letiskové zariadenia	EUR	599 833	902 141	592 343	2 094 317	Parts of electrical signalling, safety or traffic control equipment for railways, tramways, roads, inland waterways, parking facilities, port installations and airfields
2790337100	Časti a súčasti elektrických strojov/prístrojov s individuálnymi funkciami, i. n.	EUR	3 363 504	4 314 985	2 900 866	10 579 355	Parts of electrical machines/apparatus with individual functions, n.e.c.
2790339100	Elektrické časti a súčasti strojov, prístrojov alebo zariadení, i. n.	EUR	9 323 348	9 480 564	6 474 114	25 278 026	Electrical parts of machinery or apparatus, n.e.c.
2790413000	Usmerňovače (s výnimkou druhov používaných s telekomunikačnými prístrojmi, strojmi na automatické spracovanie údajov a ich jednotkami)	ks / p/st	D	D	D	D	Rectifiers (excluding of a kind used with telecommunication apparatus, automatic data-processing machines and units thereof)
2790414000	Napájacie zdroje (pre zariadenia na automatické spracovanie údajov)	ks / p/st	67 421	33 558	71 991	172 970	Power supply units for telecommunication apparatus, automatic data-processing machines and units thereof
2790415300	Striedače, s výkonom <=7,5kVA	ks / p/st	454	441	663	1 558	Inverters having a power handling capacity <= 7.5 kVA
2790415500	Striedače, s výkonom >7,5kVA	ks / p/st	67 715	41 649	37 316	146 680	Inverters having a power handling capacity > 7.5 kVA
2790417000	Statické meniče (s výnimkou polykryštalickej polovodičov, meničov špeciálne konštruovaných na zváranie, bez zväracieho zariadenia, akumulátorových nabíjačov, usmerňovačov)	ks / p/st	163 902	128 723	135 146	427 771	Static converters (excluding polycrystalline semiconductor converters specially designed for welding, without welding equipment, accumulator chargers, rectifiers, inverters)
2790418000	Nabíjače akumulátorov	ks / p/st	412 441	614 714	562 323	1 589 478	Accumulator chargers
2790419000	Časti a súčasti statických meničov (s výnimkou elektronických zostáv používaných s telekomunikačnými prístrojmi, zariadeniami na automatické spracovanie údajov a ich jednotkami)	EUR	1 158 434	1 181 416	1 138 956	3 478 806	Parts of static converters, n.e.s. (excl. electronic assemblies of a kind used with telecommunication apparatus, automatic data-processing machines and units thereof)
2790440000	Šnúry zariadení, predĺžovacie šnúry a iné elektrické súpravy šnúr pre napätie ≤ 1 kV, s izolovanými vodičmi a konektormi	kg	686 618	701 670	672 914	2 061 202	Appliance cords, extension cords, and other electrical cord sets, for a voltage ≤ 1 kV, with insulated wire and connectors
2790456000	Elektromagnety a elektromagnetické zdvíhacie hlavy a ich časti a súčasti (iné ako magnety na lekárske použitie); elektromagnety alebo permanentné magnety; skľučovadlá a ostatné podobné upínacie zariadenia, inde neuvedené	kg	D	D	D	D	Electromagnets and electromagnetic lifting heads, and their parts (excluding magnets for medical use); electromagnetic or permanent magnet chucks, clamps and similar holding devices and their parts, n.e.c.
2790524000	Ostatné pevné elektrické kondenzátory, inde neuvedené	ks / p/st	D	D	D	D	Other fixed electrical capacitors n.e.c.
2790608000	Pevné uhlíkové odpory, zložené alebo vrstvené (iné ako vykurovacie odpory) elektrické premenné odpory vrátane reostatov a potenciometrov (iné ako drôtové premenné odpory a vykurovacie odpory)	ks / p/st	D	D	D	D	Fixed carbon resistors, composition or film types (excluding heating resistors); electrical variable resistors, including rheostats and potentiometers (excluding wirewound variable resistors and heating resistors)
2790701000	Elektrické signalizačné, bezpečnostné alebo dopravné riadiace zariadenia pre železnice alebo električky	EUR	D	1 285 208	D	1 536 464	Electrical signalling, safety or traffic control equipment for railways or tramways
2790703000	Elektrické signalizačné, bezpečnostné alebo dopravné riadiace zariadenia pre pozemné, vnútorné vodné cesty, parkovacie zariadenia, prístavné alebo letiskové zariadenia	kg	D	D	D	D	Electrical signalling, safety or traffic control equipment for roads, inland waterways, parking facilities, port installations or airfields
2790810000	Časti pevných, variabilných alebo nastaviteľných (prestavitelných) elektrických kondenzátorov	EUR	D	D	D	D	Parts of fixed, variable or adjustable (pre-set) electrical capacitors
2811330000	Časti a súčasti plynových turbín (s výnimkou prúdových a turbovrtulových motorov)	EUR	D	D	D	D	Parts of gas turbines (excluding turbo-jets and turbo-propellers)
2811410000	Časti a súčasti zapalovacích motorov s vnútorným spaľovaním (s výnimkou leteckých)	EUR	6 750 007	8 132 281	7 135 458	22 017 746	Parts suitable for use solely or principally with spark-ignition internal combustion piston engines (excluding for aircraft engines)
2811420000	Časti a súčasti pre dieselové motory	EUR	5 789 988	5 712 564	6 246 509	17 749 061	Parts suitable for use solely or principally with compression-ignition internal combustion piston engines
2812113000	Hydraulické valce	ks / p/st	9 256	9 588	9 077	27 921	Hydraulic cylinders
2812120000	Rotačné hydraulické a pneumatikové motory	ks / p/st	D	D	D	D	Rotating hydraulic and pneumatic motors
2812132000	Hydraulické čerpadlá (piestové)	ks / p/st	D	D	D	D	Hydraulic pumps (piston)
2812145000	Regulačné ventily pre oleohydraulické prevody	kg	D	D	D	D	Valves for the control of oleohydraulic power transmission
2812200000	Časti a súčasti zariadení na kvapalinový pohon	EUR	2 372 466	2 034 306	2 747 006	7 153 778	Parts of fluid power equipment
2813116500	Čerpadlá pohonných látok/mazadiel/chladiacich kvapalín pre motory s vnútorným spaľovaním	ks / p/st	294 970	292 015	276 289	863 274	Fuel, lubricating or cooling-medium pumps for internal combustion engines
2813134000	Rotačné objemové čerpadlá, lopatkové	ks / p/st	D	D	D	D	Positive displacement pumps, rotary, vane
2813145100	Odstredivé čerpadlá s výpušným otvorom priemeru >15mm, jednostupňové s jedným vstupom, nakrátko spojené	ks / p/st	D	D	D	D	Centrifugal pumps with a discharge outlet diameter > 15 mm, single-stage with a single entry impeller, close coupled
2813148000	Ostatné čerpadlá na kvapaliny, elevátory na kvapaliny	ks / p/st	D	D	D	D	Other liquid pumps, liquid elevators

PRODSLOV	Názov výrobku	M.j. / Unit	April / April	Máj/ May	Jún/ June	2.štvrťrok / 2nd quarter	Commodity name
2813217000	Rotačné piestové čerpadlá, lopatkové čerpadlá rotačné, molekulárne vývevy a Rootsove čerpadlá, difúzne čerpadlá, kryogénne vývevy a adsorpčné vývevy	ks / p/st	D	D	D	D	Rotary piston vacuum pumps, sliding vane rotary pumps, molecular drag pumps, Roots pumps, diffusion pumps, cryopumps and adsorption pumps
2813230000	Kompresory používané v chladiacich zariadeniach	ks / p/st	D	D	D	D	Compressors for refrigeration equipment
2813263000	Piestové odsávacie kompresory, pracujúce s merným pretlakom nepresahujúcim 15 barov a prietokom za hodinu <= 60m3	ks / p/st	D	D	D	D	Reciprocating displacement compressors having a gauge pressure capacity <= 15 bar, giving a flow <= 60 m3/hour
2813281100	Vzduchové čerpadlá a ventilačné alebo recirkulačné odsávače s ventilátorom, tiež so vstavanými filtrami s maximálnou horizontálnou stranou > 120 cm (s výnimkou vákuových čerpadiel, ručne alebo nohami ovládaných vzduchových púmp a kompresorov)	ks / p/st	D	15	D	36	Air pumps and ventilating or recycling hoods incorporating a fan, whether or not fitted with filters, with a maximum horizontal side > 120 cm (excl. vacuum pumps, hand- or foot- operated air pumps and compressors)
2813310000	Časti a súčasti čerpadiel na kvapaliny a elevátorov na kvapaliny	EUR	2 844 489	2 096 035	2 110 812	7 051 336	Parts of pumps for liquids and for liquid elevators
2813321000	Časti vzduchových a vákuových čerpadiel, vzduchových a plynových kompresorov, ventilátorov a digestorov	EUR	2 774 565	3 063 366	3 156 683	8 994 614	Parts of air and vacuum pumps, of air and gas compressors, of fans, and of hoods
2814112000	Tlakové - redukčné ventily z liatiny alebo ocele, na rúry, plášte kotlov, zásobníkov, nádob a pod. (s výnimkou kombinovaných s filtrami alebo mazadlami)	kg	D	D	D	D	Pressure-reducing valves of cast iron or steel, for pipes, boiler shells, tanks, vats and the like (excluding those combined with lubricators or filters)
2814116000	Spätné ventily na rúry, plášte kotlov, zásobníkov, nádob a podobne	kg	D	D	D	D	Check valves for pipes, boiler shells, tanks, vats and the like
2814117000	Ventily na pneumatiky a duše	kg	D	D	D	D	Valves for pneumatic tyres and inner-tubes
2814125500	Ventily radiátorov ústredného kúrenia (s výnimkou termostatických ventilov)	kg	D	D	D	D	Central heating radiator valves (excl. thermostatic valves)
2814131500	Regulačné ventily pre rúry, plášte kotlov, zásobníkov atď. s výnimkou ventilov na redukciu tlaku alebo oleohydraulické/pneumatické prevody, spätné ventily, poistné/odvzdušňovacie ventily, regulátory teploty	kg	13 433	17 044	16 358	46 835	Process control valves for pipes, boiler shells, tanks etc excluding valves for pressure-reducing or oleohydraulic/pneumatic power transmissions, check, safety/relief valves, temp. regulators
2814137500	Škrtiace ventily	kg	D	D	D	D	Butterfly valves
2814137700	Membránové ventily	kg	D	D	D	D	Diaphragm valves
2814138000	Ostatné zariadenia	kg	619	D	D	14 728	Other appliances
2814200000	Časti a súčasti kohútikov, kohútov, ventilov a podobných výrobkov pre rúry, plášte kotlov, zásobníkov, nádob a podobne (vrátane ventilov na redukciu tlaku a ventilov na termostatickú kontrolu)	EUR	3 094 432	2 852 801	2 743 256	8 690 489	Parts for taps, cocks, valves and similar appliances for pipes, boiler shells, tanks, vats and the like (including for pressure reducing-valves and thermostatically controlled valves)
2815103000	Guľôčkové ložiská	kg	441 457	416 035	409 279	1 266 771	Ball bearings
2815105300	Axiálne kuželíkové ložiská (vrátane kuželových a kuželíkových zostáv)	kg	D	D	D	D	Tapered roller bearings (including cone and tapered roller assemblies)
2815105700	Valčekové ložiská (s výnimkou ihlových ložísk)	kg	674 176	627 414	597 641	1 899 231	Cylindrical roller bearings (excluding needle roller bearings)
2815107000	Ihlové ložiská	kg	D	D	D	D	Needle roller bearings
2815109000	Valčekové ložiská (vrátane kombinovaných guľôčkových/valčekových ložísk) (s výnimkou axiálnych kuželíkových ložísk, súdkových ložísk, ihlových ložísk)	kg	273 281	242 180	230 942	746 403	Roller bearings (including combined ball/roller bearings) (excluding tapered roller bearings, spherical roller bearings, needle roller bearings)
2815227000	Ostatné hriadele	kg	1 100 965	1 188 241	1 041 245	3 330 451	Other shafts
2815233000	Ložiskové puzdrá, s guľôčkovými alebo valčekovými ložiskami	kg	D	D	D	D	Bearing housings incorporating ball or roller bearings
2815235000	Ložiskové puzdrá, s výnimkou guľôčkových alebo valčekových ložísk, ploché hriadeľové ložiská	kg	278 623	312 349	302 172	893 144	Bearing housings not incorporating ball or roller bearings, plain shaft bearings
2815244000	Ostatné prevodovky	kg	D	145 873	D	373 651	Other gear boxes
2815245000	Prevodovky a ostatné príslušenstvo na zmenu rýchlosti pre stroje a pozemné/vodné vozidlá s výnimkou zubových a ozubených prevodov	kg	321 543	325 594	327 449	974 586	Gearboxes and other speed changers for machinery and land/sea vehicles excluding gears and gearing
2815247300	Guľôčkové skrutky	kg	D	D	D	D	Ball or roller screws
2815247500	Ostatné prevodové prvky (s výnimkou zubov a ozubených prevodov, guľôčkových alebo valčekových závitoviek, prevodoviek a iných meničov rýchlosti)	kg	D	D	D	D	Other transmission elements (excluding gears and gearing, ball or roller screws, gearboxes and other speed changers)
2815250000	Zotrvačníky a remenie (vrátane kladníc pre kladkostroje)	kg	776 049	812 113	830 096	2 418 258	Flywheels and pulleys (including pulley blocks)
2815260000	Spojky a hriadeľové spojky (vrátane univerzálnych kĺbov)	kg	131 234	111 016	100 302	342 552	Clutches and shaft couplings (including universal joints)
2815313000	Guľôčky, ihly a valčeky do ložísk	kg	552 756	637 831	625 709	1 816 296	Balls, needles and rollers for ball or roller bearings
2815315000	Časti a súčasti guľôčkových alebo valčekových ložísk (s výnimkou guľôčok, ihličiek a valčekov)	EUR	9 836 930	9 624 189	9 419 235	28 880 354	Parts of ball or roller bearings (excluding balls, needles and rollers)
2815393000	Časti a súčasti ložiskových puzdier	EUR	D	D	D	D	Parts of bearing housings

PRODSLOV	Názov výrobku	M.j. / Unit	April / April	Máj/ May	Jún/ June	2.štvrťrok / 2nd quarter	Commodity name
2815395000	Časti prevodov, vačky a kľukové hriadele, kľuky, ploché hriadeľové ložiská, zuby, guľôčkové/valčekové závitovky, prevodovky, meniče krútiaceho momentu, zotrvačníky, kladky, spojky, hriadeľové spojky, univerzálne kĺby	EUR	5 967 321	5 590 850	5 991 635	17 549 806	Parts of transmission, cam and crankshafts, cranks, plain shaft bearings, gears, ball/roller screws, gearboxes, torque converters, flywheels, pulleys, clutches, shaft couplings, universal joints
2821145000	Časti pre neelektrické priemyselné alebo laboratórne pece a rúry	EUR	D	D	D	D	Parts for non-electric industrial or laboratory furnaces and ovens
2821147000	Časti pre priemyselné alebo laboratórne elektrické, indukčné alebo dielektrické pece a rúry alebo tepelné zariadenia	EUR	D	D	D	D	Parts for industrial or laboratory electric, induction or dielectric furnaces and ovens or heating equipment
2822117000	Kladkostroje a zdvíhaky, nepoháňané elektrickým motorom (iné ako zariadenia druhov používaných na zdvíhanie vozidiel)	ks / p/st	D	D	D	D	Pulley tackle and hoists, non-powered by electric motor (other than skip hoists or hoists of a kind used for raising vehicles)
2822120000	Navijaky a vratidlá (okrem druhov používaných na zdvíhanie vozidiel)	ks / p/st	D	D	D	D	Winches and capstans (excluding those for raising vehicles)
2822143500	Pojazdné žeriavy, portálové (kozové) žeriavy a mostové žeriavy	ks / p/st	84	58	122	264	Transporter cranes, gantry cranes and bridge cranes
2822146000	Zdvíhacie zariadenia konštruované na upevnenie na cestné vozidlá	ks / p/st	D	D	5 867	16 612	Lifting equipment designed for mounting on road vehicles
2822155000	Vozíky vybavené zdvíhacím alebo manipulačným zariadením (okrem samohybných vozíkov)	ks / p/st	D	D	D	D	Works trucks fitted with lifting or handling equipment (excluding self-propelled trucks)
2822177000	Elevátory a dopravníky na nepretržité premiestňovanie výrobkov alebo materiálov, pásového typu	ks / p/st	727	838	845	2 410	Belt type continuous-action elevators and conveyors for goods or materials
2822179300	Valčekové elevátory a dopravníky pre výrobky alebo materiály (s výnimkou pneumatických elevátorov a dopravníkov, špeciálne na prácu v podzemí, korčekového typu, pásového typu)	ks / p/st	D	D	D	D	Roller conveyors for goods or materials (excluding pneumatic elevators and conveyors, those specially designed for use underground, bucket type, belt type)
2822179500	Elevátory a dopravníky na nepretržité premiestňovanie výrobkov alebo materiálov s výnimkou pneumatických elevátorov a dopravníkov, špeciálne na prácu v podzemí, korčekového typu, pásového typu, valčekových dopravníkov	ks / p/st	D	D	D	D	Continuous-action elevators or conveyors for goods or materials (excluding pneumatic elevators or conveyors, those designed for use underground, bucket type, belt type, roller conveyors)
2822184000	Zdvíhacie, manipulačné, nakladacie alebo vykladacie stroje, i. n. (vrátane priemyselných robotov)	ks / p/st	1 887	1 737	2 076	5 700	Lifting, handling, loading or unloading machinery, n.e.c. (including industrial robots)
2822193000	Časti a súčasti strojov a zariadení z HS 84.25, 84.27 a 84.28 (s výnimkou výťahov, skipových nakladačov a eskalátorov)	EUR	5 958 874	6 831 560	6 399 526	19 189 960	Parts of machinery of HS 84.25, 84.27 and 84.28 (excluding lift, skip hoists or escalators)
2822195000	Časti a súčasti výťahov, skipových nakladačov alebo eskalátorov	EUR	25 334 221	25 370 625	30 333 855	81 038 701	Parts of lifts, skip hoists or escalators
2822197000	Vozíky s vlastným pohonom, bez zdvíhacieho alebo manipulačného zariadenia, používané v továrňach, skladoch, prístavoch alebo na letiskách na prepravu nákladu na krátke vzdialenosti, vrátane malých ťahačov používaných na nástupištiach železničných staníc, i. n.	EUR	208 185	205 473	108 442	522 100	Parts of self-propelled works trucks, not fitted with lifting or handling equipment, of the type used in factories, warehouses, dock areas or airports for short distance transport of goods, incl. tractors for railways station platforms, n.e.s.
2822200000	Korčeky, lopaty, drapáky a upínadlá pre žeriavy, rýpadlá a podobné zariadenia	kg	D	230 467	D	686 220	Buckets, shovels, grabs and grips for cranes, excavators and the like
2823100000	Účtovacie stroje a podobné stroje vybavené počítacím zariadením	ks / p/st	D	D	D	D	Accounting machines and similar machines incorporating a calculating device
2823221000	Časti a príslušenstvo kancelárskych strojov	EUR	3 655 882	3 028 854	3 512 265	10 197 001	Parts and accessories of office machines
2824112000	Elektromechanické ručné náradie, pracujúce bez vonkajšieho zdroja energie (s výnimkou vŕtačiek, píl)	ks / p/st	D	D	D	D	Electro-mechanical hand tools operated without an external source of power (excluding drills, saws)
2824128000	Ručné náradie, hydraulické alebo s vlastným neelektrickým motorom (s výnimkou reťazových píl)	ks / p/st	D	D	D	D	Handtools, hydraulic or with a self-contained non-electric motor (excluding chainsaws)
2825113000	Výmenníky tepla	ks / p/st	46 183	53 444	60 575	160 202	Heat exchange units
2825122000	Okenné alebo stenové klimatizačné systémy, nezávislé alebo delené systémy	ks / p/st	D	D	D	D	Window or wall air conditioning systems, self-contained or split-systems
2825124000	Klimatizácie používané v motorových vozidlách	ks / p/st	1 199 573	1 294 789	1 474 593	3 968 955	Air conditioning machines of a kind used in motor vehicles
2825125000	Klimatizačné stroje s chladiacou jednotkou (s výnimkou tých, ktoré sa používajú v motorových vozidlách, nezávislé alebo delené systémy)	ks / p/st	712	599	563	1 874	Air conditioning machines with refrigeration unit (excluding those used in motor vehicles, self-contained or split-systems machines)
2825127000	Klimatizačné stroje bez chladiacej jednotky, hlavné stanice s klimatizačnými jednotkami, boxy a koncové stanice, jednotky s konštantným objemom a vetracie zariadenia s chladiacim hadom	ks / p/st	D	D	817	2 081	Air conditioning machines not containing a refrigeration unit; central station air handling units; vav boxes and terminals, constant volume units and fan coil units
2825133600	Chladiace vitríny a pulty pripojené chladiacou jednotkou alebo výparníkom (s výnimkou tých, ktoré sú na skladovanie zmrazených potravín)	ks / p/st	287	272	283	842	Refrigerated show-cases and counters incorporating a refrigerating unit or evaporator (excluding for frozen food storage)
2825138000	Tepelné čerpadlá, iné ako klimatizačné stroje a prístroje položky 8415	ks / p/st	9 772	9 356	11 457	30 585	Heat pumps other than air conditioning machines of HS 8415
2825139000	Ostatné chladiace alebo mraziace zariadenia	ks / p/st	8 502	D	D	19 588	Other refrigerating or freezing equipment
2825141000	Stroje a prístroje na filtrovanie alebo čistenie vzduchu (s výnimkou nasávacích filtrov pre motory s vnútorným spaľovaním)	ks / p/st	673 565	551 020	503 004	1 727 589	Machinery and apparatus for filtering or purifying air (excluding intake filters for internal combustion engines)
2825141001	Časti a súčasti strojov a prístrojov na filtrovanie alebo čistenie vzduchu	EUR	D	4 043 071	D	14 348 776	Machinery and apparatus for filtering or purifying air

PRODSLOV	Názov výrobku	M.j. / Unit	April / April	Máj/ May	Jún/ June	2.štvrťrok / 2nd quarter	Commodity name
2825144200	Katalytické konvertory alebo filtre častíc, tiež kombinované, na čistenie alebo filtrovanie výfukových plynov zo spaľovacích motorov	ks / p/st	D	D	D	D	Catalytic converters or particulate filters, whether or not combined, for purifying or filtering exhaust gases from internal combustion engines
2825201000	Ventilátory a dýchadlá druhu používaného výlučne alebo hlavne na chladenie mikroprocesorov, telekomunikačných prístrojov, strojov na automatické spracovanie údajov alebo jednotiek strojov na automatické spracovanie údajov	ks / p/st	D	D	D	D	Fans of a kind used solely or principally for cooling microprocessors, telecommunication apparatus, automatic data processing machines or units of automatic data processing machines
2825203000	Osovité ventilátory (s výnimkou stolových, podlahových, stenových, okenných, stropných alebo strešných ventilátorov so samostatným elektrickým motorom s výkonom <=125W)	ks / p/st	504 429	415 710	444 932	1 365 071	Axial fans (excluding table, floor, wall, window, ceiling or roof fans with a self-contained electric motor of an output <= 125 W)
2825205000	Odstredivé ventilátory (s výnimkou stolových, podlahových, stenových, okenných, stropných alebo strešných ventilátorov so samostatným elektrickým motorom s výkonom <=125W)	ks / p/st	D	D	D	D	Centrifugal fans (excluding table, floor, wall, window, ceiling or roof fans with a self-contained electric motor of an output <= 125 W)
2825301000	Časti a súčasti klimatizačných zariadení (vrátane kondenzátorov, absorbérov, výparníkov a generátorov)	EUR	34 191 971	37 741 691	36 070 047	108 003 709	Parts for air conditioning machines (including condensers, absorbers, evaporators and generators)
2825305000	Časti pre priemyselné chladiace zariadenia (vrátane výparníkov a kondenzátorov)	ks / p/st	49 893	39 950	42 357	132 200	Parts for non-domestic refrigerating equipment (including evaporators and condensers)
2825307000	Časti a súčasti chladiacich alebo mraziacich zariadení a tepelných čerpadiel, i. n.	EUR	1 416 226	4 154 504	3 742 071	9 312 801	Parts of refrigerating or freezing equipment and heat pumps, n.e.s.
2825308000	Časti a súčasti prístrojov, strojov a laboratórnych zariadení, tiež s elektrickým ohrevom, na spracovávanie materiálu výrobnými postupmi zakladajúcimi sa na zmene teploty a neelektrické prietokové a zásobníkové ohrievače vody i.n.	EUR	240 392	345 288	406 811	992 491	Parts of machinery, plant and laboratory equipment, whether or not electrically heated, for the treatment of materials by a process involving a change of temperature, and of non-electric instantaneous and storage water heaters, n.e.c.
2829110000	Plynové generátory na generátorový alebo vodný plyn; vyvíjače acetylenu a podobné generátory; destilačné alebo rektifikačné prístroje	ks / p/st	D	D	D	D	Producer gas or water gas generators; acetylene gas generators and the like; distilling or rectifying plant
2829123000	Stroje a zariadenia na filtrovanie/čistenie vody	ks / p/st	D	D	D	D	Machinery and apparatus for filtering or purifying water
2829127000	Stroje a zariadenia na filtrovanie/čistenie tuhých látok/kvapalín s výnimkou na vodu a nápoje, odstrediviek a sušiacich odstrediviek, olejov/benzínových filtrov pre motory s vnútorným zapáľovaním	ks / p/st	D	D	D	D	Machinery and apparatus for solid-liquid separation/ purification excluding for water and beverages, centrifuges and centrifugal dryers, oil/petrol-filters for internal combustion engines
2829133000	Olejové alebo benzínové filtre pre spaľovacie motory s vnútorným zapáľovaním	ks / p/st	D	D	D	D	Oil or petrol-filters for internal combustion engines
2829135000	Sacie vzduchové filtre pre spaľovacie motory s vnútorným zapáľovaním	ks / p/st	13 665	D	D	43 434	Intake air filters for internal combustion engines
2829218000	Stroje na balenie (s výnimkou na plnenie, uzatváranie, utesňovanie, puzdrovanie alebo etiketovanie fliaš, plechoviek, nádob, tašiek alebo iných nádob)	ks / p/st	87	76	113	276	Machinery for packing or wrapping (excluding for filling, closing, sealing, capsuling or labelling bottles, cans, boxes, bags or other containers)
2829221000	Hasiace prístroje	ks / p/st	D	D	D	D	Fire extinguishers
2829230000	Tesniace kruhy a podobné spojenia z kovu kombinovaného s inými materiálmi alebo z dvoch alebo viacerých vrstiev kovu; mechanické upchávky	kg	D	D	D	D	Gaskets and similar joints of metal sheeting combined with other material or of two or more layers of metal; mechanical seals
2829397900	Ručné nástroje na meranie dĺžky, i. n.	EUR	D	D	D	D	Hand-held instruments for measuring length, n.e.s.
2829605000	Zariadenia a prístroje na vákuové pokovovanie	ks / p/st	D	D	D	D	Vacuum-vapour plant for the deposition of metal
2829609000	Prístroje, stroje a laboratórne zariadenia, tiež s elektrickým ohrevom, na spracovávanie materiálu výrobnými postupmi zakladajúcimi sa na zmene teploty i.n.	ks / p/st	D	D	269	446	Machinery, plant or laboratory equipment, whether or not electrically heated, for the treatment of materials by a process involving a change of temperature, n.e.c.
2829822000	Časti a súčasti odstrediviek, vrátane odstredivých sušičiek	EUR	D	D	D	D	Parts for centrifuges and centrifugal dryers
2829825100	Časti pre filtračné a čistiace stroje a prístroje, na kvapaliny alebo plyny (s výnimkou pre odstredivky a odstredivé sušičky)	EUR	7 512 590	7 722 633	7 668 334	22 903 557	Parts for filtering and purifying machinery and apparatus, for liquids or gases (excluding for centrifuges and centrifugal dryers)
2829831500	Časti a súčasti kalandrovacích alebo iných valcovacích strojov (s výnimkou valcov, pre kalandrovacie alebo valcovacie stroje na kovy alebo sklo)	EUR	D	D	D	D	Parts for calendering or other rolling machines (excluding cylinders, those for calendering or rolling machines for metals or glass)
2829832000	Závažia všetkých druhov, do vážiacich mechanizmov, časti a súčasti týchto mechanizmov (s výnimkou pre váhy z citlivosťou 5cg alebo menej)	EUR	D	D	D	413 791	Weighing machine weights of all kinds, parts of weighing machinery (excluding for balances of a sensitivity of 5 cg or better)
2829835000	Časti predajných automatov (vrátane zmenárenských)	EUR	D	D	D	D	Parts for automatic-goods vending machines (including for money-changing machines)
2829840000	Neautomatické mazacie tégliky, masťiace čapíky, olejové tesniace krúžky, ručné kolesá, páky, ručné držiadla, ochranné kryty a základové dosky pre stroje	EUR	D	D	D	38 453	Non-automatic lubricating pots, greasing nipples, oil seal rings, hand wheels, levers, hand grips, safety guards and baseplates for machinery
2829852000	Časti baliacich strojov	EUR	3 474 143	3 326 740	3 091 360	9 892 243	Parts of packing and wrapping machines

PRODSLOV	Názov výrobku	M.j. / Unit	April / April	Máj/ May	Jún/ June	2.štvrťrok / 2nd quarter	Commodity name
2829860000	Časti, súčasti strojov, prístrojov a zariadení z HS 84.68	EUR	D	D	255 435	745 213	Parts of machinery and apparatus of HS 84.68
2830230000	Traktory a ťahače s výkonom motora > 59 kW, s výnimkou traktorov riadených chodcom, cestných návesových ťahačov, pásových traktorov a ťahačov	ks / p/st	D	D	D	D	Tractors of an engine power > 59 kW, excluding pedestrian-controlled tractors, road tractors for semi-trailers, track-laying tractors
2830325000	Pôdne frézy (rotovátory)	ks / p/st	D	D	D	D	Rotovators
2830401000	Elektrické kosačky na trávniky, parky, golfové ihriská alebo športové ihriská	ks / p/st	D	D	D	D	Electric mowers for lawns, parks, golf courses or sports grounds
2830403000	Kosačky na úpravu trávnikov, parkov alebo športových plôch, bez motora, so sekacím zariadením otáčajúcim sa v horizontálnej polohe	ks / p/st	D	D	D	D	Mowers for lawns, parks or sports grounds, powered non-electrically, with the cutting device rotating in a horizontal plane
2830601000	Polnohospodárske alebo záhradnícke zavlažovacie zariadenia	ks / p/st	D	D	D	D	Agricultural or horticultural watering appliances
2830609000	Ostatné zariadenia, poľnohospodárske alebo záhradnícke	ks / p/st	D	D	D	D	Other appliances, agricultural or horticultural
2830830000	Stroje na prípravu živočíšnych krmív	ks / p/st	D	D	18	42	Machinery for preparing animal feedstuffs
2830863000	Stroje a prístroje pre lesníctvo	ks / p/st	D	D	D	D	Forestry machinery
2830910000	Časti a súčasti strojov, prístrojov a zariadení z HS 84.33	EUR	7 678 641	9 467 176	7 142 121	24 287 938	Parts of machinery and apparatus of HS 84.33
2830920000	Časti a súčasti poľnohospodárskych, záhradníckych a lesníckych strojov na prípravu a úpravu pôdy	ks / p/st	110 083	7 476	6 136	123 695	Parts of agricultural, horticultural or forestry machinery for soil preparation or cultivation
2830938000	Časti a súčasti strojov, prístrojov a zariadení z HS 84.36, i. n.	EUR	D	D	D	D	Parts of machinery of HS 84.36, n.e.c.
2830940000	Časti a súčasti dojaciach a mliekárenských strojov a prístrojov	EUR	D	D	D	D	Parts for milking machines and dairy machinery
2841112000	Obrábacie stroje na opracovanie rôzneho materiálu odstraňovaním materiálu, pracujúce pomocou laserov alebo iných svetelných alebo fotónových lúčov alebo plazmovým oblúkom	ks / p/st	D	D	D	D	Machine-tools for working any material by removal of material, operated by laser or other light or photon beam processes, or by plasma arc processes
2841222000	Číslicovo riadené frézy a nástrojové frézy na obrábanie kovov (vrátane portálovej frézovačky) (s výnimkou vodorovných vyvrtávačiek konzolového typu)	ks / p/st	D	D	D	D	Numerically controlled milling machines and tool-milling machines for working metal (including plano-milling machines) (excluding boring-milling machines, knee-type)
2841230000	Obrábacie stroje na odstraňovanie rozstrapatenia (ostrapkov), ostrenie, brúsenie alebo na inú konečnú úpravu kovov	ks / p/st	D	D	D	D	Machine tools for deburring, sharpening, grinding or otherwise finishing metal
2841312500	Ostatné číslicovo riadené ohýbacie, skladacie, narovnáacie alebo valcovacie stroje	ks / p/st	D	D	D	D	Other numerically controlled bending, folding, straightening or flattening machines
2841335100	Hydraulické lisy na obrábanie kovov za studena	ks / p/st	D	D	D	D	Cold metal working hydraulic presses
2841335500	Obrábacie stroje (vrátane lisov) na opracovanie kovov kovaním, vyklepávaním alebo zápusťkovým kovaním (okrem valcovní); obrábacie stroje (vrátane lisov, rezacích liniek a liniek na rezanie na dĺžku) na opracovanie kovov ohýbaním, skladaním, vyrovnávaním, valcovaním, strihaním, dierovaním, vrúbkovaním alebo vysekávaním (okrem ťahacích strojov); lisy na opracovanie kovov alebo karbidov kovov, i. n.	ks / p/st	D	D	D	D	Machine tools (including presses) for working metal by forging, hammering or die forging (excluding rolling mills); machine tools (including presses, slitting lines and cut-to-length lines) for working metal by bending, folding, straightening, flattening, shearing, punching, notching or nibbling (excluding draw-benches); presses for working metal or metal carbides, n.e.c.
2841403000	Časti a príslušenstvo pre kovoobrábacie stroje (s výnimkou nástrojových držiakov a automatických závitových hláv, držiakov, deliacich hláv a iných špeciálnych príslušenstiev pre obrábacie stroje)	EUR	3 782 924	3 301 169	3 470 715	10 554 808	Parts and accessories for metal cutting machine tools (excluding tool holders and self-opening dieheads, work holders, dividing heads and other special attachments for machine-tools)
2841405100	Časti a príslušenstvo pre kovotvarovacie stroje (s výnimkou nástrojových držiakov a automatických závitových hláv, držiakov, deliacich hláv a iných špeciálnych príslušenstiev pre obrábacie stroje)	EUR	1 104 512	768 985	694 826	2 568 323	Parts and accessories for metal forming machine-tools (excluding tool holders and self-opening dieheads, work holders, dividing heads and other special attachments for machine-tools)
2849117000	Obrábacie stroje, na opracovanie kameňa, keramických hmôt, betónu, azbesto-cementu alebo podobných minerálnych materiálov alebo na studené opracovanie skla (s výnimkou strojných pil, brúsnych alebo leštiacich strojov)	ks / p/st	D	D	D	D	Machine-tools for working stone, ceramics, concrete, asbestos-cement or like mineral materials or for cold working glass (excluding sawing machines, grinding or polishing machines)
2849124000	Obrábacie centrá na opracovanie dreva, korku, kostí, tvrdej gumy, tvrdých plastov alebo podobných tvrdých materiálov iných ako kov	ks / p/st	D	D	D	D	Machining centres for working wood, cork, bone, hard rubber, hard plastics or similar hard materials other than metal
2849129100	Obrábacie stroje na opracovanie dreva, korku, kostí, tvrdého kaučuku, tvrdých plastov alebo podobných tvrdých materiálov (okrem strojov na aditívnu výrobu), i. n.	ks / p/st	D	D	11	30	Machine tools for working wood, cork, bone, hard rubber, hard plastics or similar hard materials (excluding machines for additive manufacturing), n.e.c
2849134300	Rezacie linky, linky na rezanie na dĺžku a ostatné strihacie stroje (okrem lisov) na ploché výrobky, iné ako kombinované dierovacie a strihacie stroje i. n.	ks / p/st	D	D	D	D	Slitting lines, cut-to-length lines and other shearing machines (excluding presses) for flat products, other than combined punching and shearing machines n.e.c.
2849211000	Upínacie tŕne, puzdrá a objímky na obrábacie stroje a ručné nástroje	kg	D	D	D	D	Arbors, collets and sleeves for machine-tools and hand tools
2849215000	Držiaky náradia, inde neuvedené	kg	D	D	D	D	Tool holders, n.e.c.
2849223000	Upínacie prvky na špecifické použitie, súpravy štandardných upínacích prvkov na obrábacie stroje a ručné náradie	kg	D	D	24 212	64 242	Jigs and fixtures for specific applications, and sets of standard jig and fixture components for machine-tools and hand tools

PRODSLOV	Názov výrobku	M.j. / Unit	Apríl / April	Máj/ May	Jún/ June	2.štvrťrok / 2nd quarter	Commodity name
2849225000	Držiaky na sústruhy (s výnimkou upínacích prvkov na špecifické použitie, súprav štandardných upínacích prvkov)	kg	D	D	D	D	Work holders for lathes (excluding jigs and fixtures for specific applications, and sets of standard jig and fixture components)
2849227000	Držiaky na obrábacie stroje a ručné nástroje (s výnimkou upínacích prvkov na špecifické použitie, súprav štandardných upínacích prvkov, na sústruhy)	kg	D	D	D	D	Work holders for machine-tools and hand tools (excluding jigs and fixtures for specific applications, and sets of standard jig and fixture components, those for lathes)
2849235000	Deliace hlavy a iné špeciálne prípravné zariadenia na obrábacie stroje, i. n.	kg	D	D	D	D	Dividing heads and other special attachments for machine-tools n.e.s.
2849243000	Časti, súčasti a príslušenstvo strojov z HS 84.64	EUR	D	D	D	D	Parts and accessories for machines of HS 84.64
2849245000	Časti, súčasti a príslušenstvo strojov z HS 84.65	EUR	701 673	761 628	788 505	2 251 806	Parts and accessories for machines of HS 84.65
2891123000	Časti konventorov, lejacích panví, ingotových kokíl a odlievacích strojov používaných v metalurgii alebo zlievárňach kovov	EUR	D	D	D	D	Parts for converters, ladles, ingot moulds and casting machines of a kind used in metallurgy or in metal foundries
2891127000	Časti a súčasti valcovacích stolíc (s výnimkou valcov)	EUR	D	D	D	D	Parts of metal-rolling mills (excluding rolls)
2892200001	Časti a súčasti zariadení z HS 8429	EUR	4 634 512	2 891 307	2 802 016	10 327 835	Parts of apparatus of 8429
2892245000	Kolesové alebo pásové čelné lopatové nakladače (s výnimkou špeciálne určených na práce pod zemou)	ks / p/st	D	D	D	D	Wheeled or crawler front-end shovel loaders (excl. specially designed for underground use)
2892403000	Stroje a zariadenia na triedenie, presievanie, oddeľovanie, miesenie, drvenie, mletie, miešanie s výnimkou na betón/miešacie na maltu, strojov na miešanie minerálnych substancií s bitúmenom	ks / p/st	D	D	153	325	Sorting, screening, separating, washing machines; crushing, grinding, mixing, kneading machines excluding concrete/mortar mixers, machines for mixing mineral substances with bitumen
2892405000	Miešačky malty alebo betónu	ks / p/st	D	D	D	D	Concrete or mortar mixers
2892613000	Časti a súčasti pre vrtné alebo hlbice zariadenia	EUR	D	D	1 262 457	3 447 684	Parts for boring or sinking machinery
2892615000	Časti zemných strojov a zariadení, lodných nakladacích výložníkov, žeriavov, pohyblivých zdvíhacích konštrukcií s výnimkou lopát, drapákov, zverákov, radlic (všetkých typov stavebných zariadení), na vrtné/hlbice zariadenia	EUR	13 886 806	15 483 223	14 560 973	43 931 002	Parts for earthmoving equip., ships' derricks, cranes, mobile lifting frames excluding buckets, shovels, grabs, grips, blades (all types of construction equip.), for boring/sinking machinery
2892621000	Časti a súčasti strojov a zariadení HS 8474	EUR	2 198 081	2 445 479	3 252 312	7 895 872	Parts of machinery of HS 8474
2893120000	Mliekárenské stroje (vrátane homogenizérov, žiaričov, maslovacích strojov, syrových strojov)	ks / p/st	D	D	D	D	Dairy machinery (including homogenizers, irradiators, butter-making machines, cheese-making machines)
2893158000	Priemyselné zariadenia na varenie a ohrev jedla (s výnimkou neelektrických tunelových pecí, neelektrických pekárenských pecí, neelektrických kávovarov)	ks / p/st	D	D	D	D	Non-domestic equipment for cooking or heating food (excluding non-electric tunnel ovens, non-electric bakery ovens, non-electric percolators)
2893172000	Priemyselné stroje na výrobu alebo prípravu cukroví, kaka a alebo čokolády	ks / p/st	D	D	D	D	Industrial machinery for the manufacture or preparation of confectionery, cocoa or chocolate
2893175000	Priemyselné stroje na prípravu mäsa alebo hydiny	ks / p/st	135	80	66	281	Industrial machinery for the preparation of meat or poultry
2893176000	Priemyselné stroje na prípravu ovocia, orechov alebo zeleniny (s výnimkou na použitie na mletie alebo na sušenie strukovej zeleniny)	ks / p/st	D	D	D	D	Industrial machinery for the preparation of fruits, nuts or vegetables (excluding for use in milling or for working dried leguminous vegetables)
2893320000	Časti a súčasti strojov a prístrojov z HS 84.38	EUR	3 387 214	4 950 622	4 762 598	13 100 434	Parts of machinery of 84.38
2894511000	Časti, súčasti a príslušenstvo strojov z HS 84.44 a 84.45, alebo ich prídavné/pomocné zariadenia	EUR	D	D	D	D	Parts and accessories of machines of 8444 and 8445 or their auxiliary machinery
2894513000	Vretená a krídla, dopriadacie prstence a bežce	kg	D	D	D	D	Spindles and spindle flyers, spinning ring and ring travellers
2894515000	Časti, súčasti a príslušenstvo tkáčskych stavov alebo ich prídavných a pomocných zariadení (vrátane člnkov, dostavov na krosná, nitelníc a brdových listov)	EUR	D	D	D	D	Parts and accessories for weaving machines (looms) or for their auxiliary machinery (including shuttles, reeds for looms, healds and heald frames)
2894517000	Časti, súčasti a príslušenstvo strojov z HS 84.47, alebo ich prídavné/pomocné zariadenia	EUR	D	D	D	D	Parts and accessories of machines of HS 8447 or of their auxiliary machinery
2894521000	Časti a súčasti pre domáce práčky alebo práčovňové stroje (vrátane pre kombinované s páčkami a sušičkami)	EUR	245 552	398 982	311 421	955 955	Parts for household or laundry-type washing machines (including for those that both wash and dry)
2894522000	Časti a súčasti strojov z HS 84.51	EUR	D	D	D	D	Parts of machines of 8451
2895111300	Stroje a prístroje pre výrobu buničiny (papieroviny) z vláknitého buničitého materiálu	ks / p/st	D	D	D	D	Machinery for making pulp of fibrous cellulosic material
2895125000	Časti a súčasti strojov a prístrojov z HS 84.39, i. n., na výrobu alebo konečnú úpravu papiera, kartónu alebo lepenky	EUR	31 309	57 872	23 194	112 375	Parts of machinery of HS 8439 n.e.c. for making or finishing paper or paperboard
2895127000	Časti rezačích strojov, strojov na výrobu vriec, vreciek, obalov, výrobu krabíc, škatúl, rúrok, bubnov a podobných nádob na tvarované výrobky z papiera, papieroviny, lepenky	EUR	D	D	D	D	Parts for cutting machines, machines for making bags, sacks/ envelopes, making cartons, boxes, cases, tubes, drums/similar containers, for moulding articles in paper, - pulp, -board
2896101000	Vstrekovacie lisy na spracovanie kaučuku alebo plastov alebo na zhotovovanie výrobkov z týchto materiálov	ks / p/st	D	D	D	D	Injection-moulding machines for working rubber or plastics or for manufacturing rubber or plastic products

PRODSLOV	Názov výrobku	M.j. / Unit	April / April	Máj/ May	Jún/ June	2.štvrťrok / 2nd quarter	Commodity name
2896103000	Vytlačacie lisy na spracovanie kaučuku alebo plastov a na zhotovovanie výrobkov z nich	ks / p/st	D	D	D	D	Extruders for working rubber or plastics, or for manufacturing rubber or plastic products
2896201000	Časti pre stroje na spracovanie kaučuku alebo plastov alebo na zhotovovanie výrobkov z kaučuku alebo plastov (s výnimkou formovacích nástrojov)	EUR	5 059 116	4 651 419	4 216 974	13 927 509	Parts for machinery for working rubber or plastics or for manufacturing rubber or plastic products (excluding moulding tools)
2899120000	Stroje, prístroje a zariadenia na sádzanie písma, na prípravu na prípravu a zhotovenie štočkov, dosiek	ks / p/st	D	D	D	D	Machinery, apparatus and equipment, for type-setting, for preparing or making printing blocks, plates
2899149000	Ostatné tlačiarenské stroje a zariadenia, okrem kancelárskeho typu, inde neuvedené	ks / p/st	D	D	D	D	Other printing machinery, excluding those of the office type, n.e.c.
2899202000	Stroje a prístroje používané výlučne alebo hlavne na výrobu polovodičových kryštálov alebo doštičiek	ks / p/st	D	D	D	D	Machines and apparatus used solely or principally for the manufacture of semiconductor boules or wafers
2899320000	Putovné cirkusy a kočovné zverince; jazdy v zábavnom parku a aquaparku; lunaparkové atrakcie, vrátane strelníc; putovních divadiel	EUR	D	D	D	D	Travelling circuses and travelling menageries; amusement park rides and water park amusements; fairground amusements, including shooting galleries; travelling theatres
2899390600	Stroje na opracovanie kovov, s individuálnymi funkciami (okrem robotov)	ks / p/st	D	D	D	D	Machines for treating metal, having individual functions (excluding robots)
2899393500	Viacúčelové priemyselné roboty [s výnimkou robotov konštruovaných na vykonávanie špecifických funkcií (napr. zdvíhanie, manipulácia, nakladanie alebo vykladanie)]	ks / p/st	D	D	22	66	Industrial robots for multiple uses (excluding robots designed to perform a specific function (e.g. lifting, handling, loading or unloading))
2899395700	Ostatné stroje a mechanické zariadenia HS 84, i. n.	ks / p/st	1 174 432	1 180 776	1 261 438	3 616 646	Other machines and mechanical appliances of HS 84, n.e.c.
2899400000	Tlačiarenské stroje a stroje na väzbu kníh	EUR	D	537 381	D	1 425 128	Parts of printing and book-binding machinery
2899510000	Časti, súčasti a príslušenstvo strojov a prístrojov druhu používaného výlučne alebo hlavne na a) výrobu polovodičových kryštálov alebo doštičiek, polovodičových prvkov, elektronických integrovaných obvodov alebo zariadení s plochým panelovým displejom, b) na výrobu alebo opravu masiek alebo ohniskových doštičiek, c) na spájanie polovodičových prístrojov alebo elektronických integrovaných obvodov a d) zdvíhanie, prenášanie, nakladanie alebo vykladanie kryštálov alebo doštičiek, polovodičových prvkov, elektronických integrovaných obvodov alebo zariadení s plochým panelovým displejom	EUR	D	D	D	D	Parts and accessories of machines and apparatus used solely or principally for a) the manufacture of semiconductor boules or wafers, semiconductor devices, electronic integrated circuits or flat panel displays, b) the manufacture or repair of masks and reticles, c) assembling semiconductor devices or electronic integrated circuits, and d) lifting, handling, loading or unloading of boules, wafers, semiconductor devices, electronic integrated circuits and flat panel displays
2899528100	Časti a súčasti strojov HS 8479	EUR	18 888 584	18 372 950	19 559 943	56 821 477	Parts of machines of HS 8479
2910120000	Vratné zážihové spaľovacie piestové motory s vnútorným spaľovaním do vozidiel patriacich pod HS 87 (okrem motocyklov), s obsahom valcov > 1 000 cm3	ks / p/st	D	D	D	D	Spark-ignition reciprocating internal combustion piston engines, for the vehicles of HS 87 (excluding motorcycles), of a cylinder capacity > 1 000 cm3
2910131000	Vozidlové piestové vznietové motory s vnútorným spaľovaním (dieselové alebo motory zo žiarovou hlavou)(s výnimkou pre železničné alebo električkové vozidlá a kolesové poľnohospodárske alebo lesné traktory)	ks / p/st	D	D	D	D	Vehicle compression-ignition internal combustion piston engines (diesel or semi-diesel) (excluding for railway or tramway rolling stock and wheeled agricultural or forestry tractors)
2910210000	Vozidlá so zážihovým motorom s vnútorným spaľovaním, s obsahom valcov <= 1500 cm3	ks / p/st	D	D	D	D	Vehicles with spark-ignition engine of a cylinder capacity <= 1 500 cm3
2910223000	Motorové vozidlá len s benzínovým motorom s obsahom > 1500 cm3(vrátane motorových karavanov s obsahom >3000 cm3) (s výnimkou vozidiel na prepravu >=10 osôb, snežných vozidiel, golfových vozidiel a podobných vozidiel)	ks / p/st	D	D	D	D	Motor vehicles with only petrol engine > 1500 cm3(including motor caravans of a capacity > 3000 cm3) (excluding vehicles for transporting >=10 persons, snowmobiles, golf cars and similar vehicles)
2910233000	Motorové vozidlá len s dieselovým alebo motorom so žiarovou hlavou s obsahom valcov > 1500 cm3ale <= 2500 cm3(s výnimkou vozidiel na prepravu >=10 osôb, snežných vozidiel, golfových vozidiel a podobných vozidiel)	ks / p/st	D	D	D	D	Motor vehicles with only diesel or semi-diesel engine > 1500 cm3but <= 2500 cm3(excluding vehicles for transporting >=10 persons, motor caravans, snowmobiles, golf cars and similar vehicles)
2910234000	Motorové vozidlá len s dieselovým alebo motorom so žiarovou hlavou s obsahom valcov > 2500 cm3(s výnimkou vozidiel na prepravu >=10 osôb, snežných vozidiel, golfových vozidiel a podobných vozidiel)	ks / p/st	D	D	D	D	Motor vehicles with only diesel or semi-diesel engine > 2500 cm3(excluding vehicles for transporting >=10 persons, motor caravans, snowmobiles, golf cars and similar vehicles)
2910241000	Motorové vozidlá so zážihovým alebo vznietovým piestovým spaľovacím motorom a elektromotorom ako hnacím motorom, iné ako tie, ktoré možno nabiť pripojením k externému zdroju elektrickej energie	ks / p/st	D	D	D	D	Motor vehicles, with both spark-ignition or compression-ignition internal combustion piston engine and electric motor as motors for propulsion, other than those capable of being charged by plugging to external source of electric power

PRODSLOV	Názov výrobku	M.j. / Unit	April / April	Máj/ May	Jún/ June	2.štvrťrok / 2nd quarter	Commodity name
2910241001	Nové osobné automobily a ostatné motorové vozidlá konštruované hlavne na prepravu osôb (vozidlá iné ako sú uvedené v položke 8702), vrátane osobných dodávkových a pretekárskych automobilov, so zážihovým piestovým spaľovacím motorom a elektrickým motorom slúžiacimi ako motory na pohon, iné ako tie, ktoré sú schopné napájania z externého zdroja elektrickej energie (okrem vozidiel zvlášť konštruovaných na jazdu na snehu, špeciálnych vozidiel na prepravu osôb na golfových ihriskách a podobných vozidiel)	ks / p/st	D	D	D	D	Motor cars and other motor vehicles principally designed for the transport of <10 persons, incl. station wagons and racing cars, with both spark-ignition internal combustion reciprocating piston engine and electric motor as motors for propulsion, new (excl. vehicles for travelling on snow, other specially designed vehicles of subheading 8703.10 and plug-in hybrids)
2910241002	Osobné automobily a ostatné motorové vozidlá konštruované hlavne na prepravu menej ako desať osôb, vrátane osobných dodávkových a pretekárskych automobilov, so vznetrovým piestovým spaľovacím motorom (s dieslovým motorom alebo motorom s žiarovou hlavou) a elektrickým motorom slúžiacimi na pohon (okrem vozidiel zvlášť konštruovaných na jazdu na snehu, ostatných špeciálnych vozidiel podpoložky 8703 10 a tých, ktoré sú schopné napájania z externého zdroja elektrickej energie)	ks / p/st	D	D	D	D	Motor cars and other motor vehicles principally designed for the transport of <10 persons, incl. station wagons and racing cars, with both diesel engine and electric motor as motors for propulsion (excl. vehicles for travelling on snow, other specially designed vehicles of subheading 8703.10 and plug-in hybrids)
2910243000	Motorové vozidlá so zážihovým alebo vznetrovým piestovým spaľovacím motorom a elektromotorom ako hnacím motorom, ktoré možno nabíjať pripojením k externému zdroju elektrickej energie	ks / p/st	D	D	D	D	Motor vehicles, with both spark-ignition or compression-ignition internal combustion piston engine and electric motor as motors for propulsion, capable of being charged by plugging to external source of electric power
2910243001	Nové osobné automobily a ostatné motorové vozidlá konštruované hlavne na prepravu osôb (vozidlá iné ako sú uvedené v položke 8702), vrátane osobných dodávkových a pretekárskych automobilov, so zážihovým piestovým spaľovacím motorom a elektrickým motorom slúžiacimi ako motory na pohon, ktoré sú schopné napájania z externého zdroja elektrickej energie (okrem vozidiel zvlášť konštruovaných na jazdu na snehu, špeciálnych vozidiel na prepravu osôb na golfových ihriskách a podobných vozidiel)	ks / p/st	D	D	D	D	Motor cars and other motor vehicles principally designed for the transport of <10 persons, incl. station wagons and racing cars, with both spark-ignition internal combustion reciprocating piston engine and electric motor as motors for propulsion, capable of being charged by plugging to external source of electric power, new (excl. vehicles for travelling on snow and other specially designed vehicles of subheading 8703.10)
2910245000	Motorové vozidlá, iba s elektrickým motorom slúžiacim ako motor na pohon	ks / p/st	D	D	9 043	26 429	Motor vehicles, with only electric motor for propulsion
2910300000	Motorové vozidlá na prepravu tovaru >=10 osôb	ks / p/st	D	D	D	D	Motor vehicles for the transport of >=10 persons
2910599000	Ostatné motorové vozidlá na špeciálne účely i. n.	ks / p/st	D	D	D	D	Other special-purpose motor vehicles n.e.c.
2920105000	Karosérie pre nákladné automobily, vany, autobusy, traktory, vyklápače a vozidlá na špeciálne použitie vrátane kompletne vybavených a neúplných karosérií, vozidiel na prepravu osôb >= 10 osôb	ks / p/st	295	269	285	849	Bodies for lorries, vans, buses, coaches, tractors, dumpers and special purpose motor vehicles including completely equipped and incomplete bodies, vehicles for the transport of >= 10 persons
2920210000	Kontajnery špeciálne konštruované a vybavené pre jeden alebo viac druhov dopravy (vrátane kontajnerov na prepravu kvapalín)	ks / p/st	591	699	495	1 785	Containers specially designed and equipped for carriage by one or more modes of transport (including containers for transporting fluids)
2920229200	Prívesy a návesy karavanového typu na bývanie alebo kempovanie, nie stanové, s hmotnosťou <= 1 600 kg	ks / p/st	D	D	D	D	Trailers and semi-trailers of the caravan type, for housing or camping, not folding, of a weight <= 1 600 kg
2920230000	Ostatné prívesy a návesy inde neuvedené	ks / p/st	D	226	D	654	Other trailers and semi-trailers n.e.c.
2920303000	Podvozky pre návesy, prívesy a iné vozidlá bez mechanického pohonu	ks / p/st	D	D	D	D	Chassis for trailers, semi-trailers and other vehicles which are not mechanically propelled
2920305000	Karosérie pre návesy, prívesy a iné vozidlá bez mechanického pohonu	ks / p/st	D	D	D	D	Bodies of trailers, semi-trailers and other vehicles which are not mechanically propelled
2920307000	Osi pre návesy, prívesy a iné vozidlá bez mechanického pohonu	ks / p/st	D	D	D	D	Axles of trailers, semi-trailers and other vehicles which are not mechanically propelled
2920309000	Časti pre návesy, prívesy a iné vozidlá bez mechanického pohonu (s výnimkou podvozkov, karosérií, osí)	EUR	2 196 677	2 985 940	3 535 940	8 718 557	Parts for trailers, semi-trailers and other vehicles which are not mechanically propelled (excluding chassis, bodies, axles)
2920400050	Generálne opravy, montáže a vybavovanie motorových vozidiel a karosárske služby	EUR	D	D	D	D	Reconditioning, assembly, fitting out and bodywork services of motor vehicles
2931100000	Izolované zapalovacie káblové súbavy a iné elektroinštalácie na použitie vo vozidlách, lietadlách alebo lodiach	kg	1 901 794	2 007 862	1 910 185	5 819 841	Insulated ignition wiring sets and other wiring sets of a kind used in vehicles, aircraft or ships
2931225000	Generátory pre motory s vnútorným zapáľovaním (vrátane dynam a alternátorov) (s výnimkou dvojúčelových štartovacích generátorov)	kg	D	D	D	D	Generators for internal combustion engines (including dynamos and alternators) (excluding dual purpose starter-generators)
2931227000	Zariadenia, i. n., pre motory s vnútorným spaľovaním	kg	D	D	D	D	Equipment, n.e.c., for internal combustion engines
2931235000	Elektrické zvukové signalizačné zariadenia pre bicykle alebo motorové vozidlá (okrem poplachových zariadení pre motorové vozidlá)	kg	D	D	D	D	Electrical sound signalling equipment for cycles or motor vehicles (excl. burglar alarms for motor vehicles)
2931308000	Časti a súčasti zariadení z HS 85.12	EUR	9 624 705	9 952 290	11 219 405	30 796 400	Parts of equipment of 85.12
2932100000	Sedadlá do motorových vozidiel	ks / p/st	168 021	177 341	189 231	534 593	Seats for motor vehicles

PRODSLOV	Názov výrobku	M.j. / Unit	April / April	Máj/ May	Jún/ June	2.štvrtrok / 2nd quarter	Commodity name
2932203000	Bezpečnostné pásy	ks / p/st	D	D	D	D	Safety seat belts
2932209000	Časti, súčasti a príslušenstvo karosérií (vrátane kabín a okien), i. n.	EUR	317 555 848	296 593 068	346 071 676	960 220 592	Parts and accessories of bodies (including cabs and windows), n.e.c.
2932301000	Nárazníky a ich časti a súčasti (vrátane plastových nárazníkov)	kg	2 379 874	2 445 792	2 397 329	7 222 995	Bumpers and parts thereof (including plastic bumpers)
2932302000	Brzdy a servobrzd, ich časti a súčasti (okrem nenamontovaných brzdových obložení alebo vložiek)	kg	14 419 268	16 883 902	15 919 223	47 222 393	Brakes and servo-brakes and their parts (excluding unmounted linings or pads)
2932303300	Prevodové skrine a ich časti a súčasti	ks / p/st	4 290 730	2 971 643	3 031 468	10 293 841	Gear boxes and their parts
2932303600	Hnacie nápravy a diferenciály, behúňové nápravy a ich časti a súčasti	kg	11 843 588	12 067 816	11 311 661	35 223 065	Drive-axes with differential, non-driving axes and their parts
2932304000	Kolesá pre cestné vozidlá, ich časti, súčasti a príslušenstvo	kg	65 667	109 325	74 670	249 662	Road wheels and parts and accessories thereof
2932305000	Závesné systémy a ich časti a súčasti (vrátane tlmičov perovania)	ks / p/st	7 090 655	7 071 262	7 082 147	21 244 064	Suspension systems and parts thereof (including shock absorbers)
2932306100	Chladiče pre traktory, motorové automobily, nákladné vozidlá, automobilový žerjav, hasičské vozidlá, miešačky, zametače, polievacie vozidlá, pojazdne dielne a rádiologické jednotky	ks / p/st	618 619	571 353	569 356	1 759 328	Radiators for tractors, motor cars, goods vehicles, crane lorries, fire fighting vehicles, concrete-mixer-, road sweeper-, spraying lorries, mobile workshops and radiological units; parts thereof
2932306300	Tlmiče výfuku a výfukové rúry; ich časti a súčasti	kg	1 739 372	1 806 167	1 606 748	5 152 287	Silencers and exhaust pipes; parts thereof
2932306500	Spojky a ich časti a súčasti	kg	2 939 669	3 148 072	3 297 871	9 385 612	Clutches and parts thereof
2932306700	Volanty, stĺpiky a skrine riadenia; ich časti a súčasti	kg	200 650	198 865	179 559	579 074	Steering wheels, steering columns and steering boxes; parts thereof
2932309000	Časti, súčasti a príslušenstvo, i. n., pre vozidlá z HS 8701 až 8705	EUR	195 783 983	201 455 796	202 544 160	599 783 939	Other parts and accessories, n.e.c., for vehicles of HS 8701 to 8705
2932910050	Subdodávateľské montážne práce kompletných súprav do motorových vozidiel	EUR	D	D	D	D	Subcontracted assembly services for complete sets for motor vehicles
2932920050	Montáže častí a príslušenstva motorových vozidiel, i., n.	EUR	10 583 199	8 595 039	11 507 545	30 685 783	Assembly services of parts and accessories for motor vehicles, n.e.c.
3012197000	Ostatné rekreačné a športové plavidlá i. n.; veslárske člny a kanoe	ks / p/st	D	D	D	D	Other vessels for pleasure or sports n.e.c.; rowing boats and canoes
3020330000	Nákladné vozne a vagóny na železničnú alebo električkovú dopravu, bez vlastného pohonu	ks / p/st	460	407	381	1 248	Railway or tramway goods vans and wagons, not self-propelled
3020403000	Časti a súčasti lokomotív alebo vozňového parku	EUR	14 734 071	15 240 062	15 815 803	45 789 936	Parts of locomotives or rolling-stock
3020910000	Obnova železničných a električkových lokomotív a vozňového parku	EUR	D	D	D	D	Reconditioning of railway and tramway locomotives and rolling-stock
3030321000	Lietadlá a ostatné letúny s vlastnou hmotnosťou ≤ 2 000 kg na civilné použitie (okrem dronov)	ks / p/st	D	D	5	18	Aeroplanes and other aircraft of an unladen weight ≤ 2 000 kg, for civil use (excluding drones)
3030322000	Bezpilotné lietadlá, tiež na diaľkovo riadený let, s maximálnou vzletovou hmotnosťou vyššou ako 7 kg, ale nie väčšou ako 150 kg	ks / p/st	D	D	D	D	Unmanned aircraft whether or not for remote-controlled flight only, with maximum take-off weight more than 7 kg but not more than 150 kg
3030501000	Sedadlá do lietadiel; ich časti a súčasti	EUR	D	D	D	D	Seats for aircraft; parts thereof
3030509100	Časti lietadiel, helikoptér alebo bezpilotných lietadiel, drakov, kozmických lodí, suborbitálnych a kozmických nosných rakiet, balónov a vzducholodí; vetroňov, závesných kizákov a iných bezmotorových lietadiel i. n.	EUR	D	D	45 980	104 918	Parts of aeroplanes, helicopters or unmanned aircraft, kites, spacecraft, suborbital and spacecraft launch vehicles, balloons and dirigibles; gliders, hang gliders and other non-powered aircraft n.e.c.
3040100001	Tanky a iné obrnené bojové vozidlá a ich časti a súčasti	EUR	20 980 400	18 366 561	10 316 365	49 663 326	Motorized tanks and other armoured fighting vehicles and parts thereof
3040100040	Tanky a iné obrnené bojové vozidlá a ich časti a súčasti	hodiny / hours	36 664	44 620	41 804	123 088	Motorized tanks and other armoured fighting vehicles and parts thereof
3091130000	Motocykle a motorové bicykle, i. n., s príviesnym vozíkom	ks / p/st	D	D	D	D	Side cars for motorcycles; cycles with auxiliary motors other than reciprocating internal combustion piston engine
3092100000	Bicykle a ostatné bicykle (vrátane dodávkových trojkoliek), nemotorizované	ks / p/st	D	D	D	D	Bicycles and other cycles (incl. delivery tricycles), non-motorized
3092301000	Rámy a vidlice na bicykle	ks / p/st	D	D	D	D	Frames and forks, for bicycles
3099100000	Vozidlá, bez mechanického pohonu vrátane priemyselných vozíkov, fúrikov, nosičov batožiny, výsypníkov, ručne ťahaných golfových vozíkov, nákupných vozíkov	ks / p/st	D	D	D	D	Vehicles not mechanically propelled including industry trolleys, barrows, luggage trucks, hopper-trucks, hand pulled golf trolleys, shopping trolleys
3100117000	Sedadlá s kovovou kostrou, čalúnené (s výnimkou otáčavých sedadiel, zdravotníckych, chirurgických, zubárskych alebo veterinárskych sedadiel - holičských alebo podobných kresiel, pre motorové vozidlá, pre lietadlá)	ks / p/st	33 459	2 755	2 346	38 560	Upholstered seats with metal frames (excluding swivel seats, medical, surgical, dental or veterinary seats, barbers' or similar chairs, for motor vehicles, for aircraft)
3100119000	Sedadlá s kovovou kostrou, nečalúnené (s výnimkou zdravotníckych, chirurgických, zubárskych alebo veterinárskych sedadiel - holičských alebo podobných kresiel, otáčavých sedadiel)	ks / p/st	D	D	D	D	Non-upholstered seats with metal frames (excluding medical, surgical, dental or veterinary seats, barbers' or similar chairs, swivel seats)
3100121200	Sedadlá premeniteľné na lôžka z dreva (s výnimkou záhradných sedadiel alebo kempingového zariadenia)	ks / p/st	D	D	D	D	Seats convertible into beds of wood (excluding garden seats or camping equipment)
3100125000	Sedadlá s drevenou kostrou, čalúnené (vrátane trojdielnych súprav) (s výnimkou otáčavých sedadiel)	ks / p/st	39 265	36 199	35 109	110 573	Upholstered seats with wooden frames (including three piece suites) (excluding swivel seats)

PRODSLOV	Názov výrobku	M.j. / Unit	April / April	Máj/ May	Jún/ June	2.štvrťrok / 2nd quarter	Commodity name
3100129000	Sedadlá s drevenou kostrou, nečalúnené (s výnimkou otáčavých sedadiel)	ks / p/st	269	211	286	766	Non-upholstered seats with wooden frames (excluding swivel seats)
3100140000	Časti a súčasti sedadiel (okrem sedadiel používaných v lietadlách)	EUR	37 811 361	42 186 376	42 536 463	122 534 200	Parts of seats (excluding for seat of a kind used for aircraft)
3100203000	Časti nábytku, z kovu, i. n. (okrem sedadiel a lekárskeho, chirurgického, zubného alebo veterinárneho nábytku)	EUR	1 042 484	461 176	419 306	1 922 966	Parts of furniture, of metal, n.e.s. (excl. of seats and medical, surgical, dental or veterinary furniture)
3100205000	Časti nábytku, z dreva, i. n. (okrem sedadiel)	EUR	5 519 907	6 395 510	6 048 668	17 964 085	Parts of furniture, of wood, n.e.s. (excl. seats)
3100209000	Časti nábytku, i. n. (okrem z kovu alebo dreva, a kresiel a lekárskeho, chirurgického, zubného alebo veterinárneho nábytku)	EUR	D	D	D	D	Parts of furniture, n.e.s. (excl. of metal or wood, and of seats and medical, surgical, dental or veterinary furniture)
3100910050	Čalúnenie kresiel a sedadiel	EUR	D	D	D	D	Upholstering services of chairs and seats
3101110000	Kovový kancelársky nábytok	ks / p/st	2 622	1 723	1 662	6 007	Metal furniture for offices
3101120000	Drevený kancelársky nábytok	ks / p/st	19 467	13 601	18 601	51 669	Wooden furniture of a kind used in offices
3102100000	Kuchynský nábytok	ks / p/st	13 927	13 680	12 183	39 790	Kitchen furniture
3103110000	Pružné vložky do postelí (vrátane drevených alebo kovových častí spojených pružinami alebo oceľovými drôtenými očkami, čalúnených matracov, s drevenými latkami, divánov)	ks / p/st	1 386	D	D	3 648	Mattress supports (including wooden or metal frames fitted with springs or steel wire mesh, upholstered mattress bases, with wooden slats, divans)
3103123000	Matrace z ľahčenej gumy (vrátane s kovovým rámom) (s výnimkou vodných matracov, pneumatikových matracov)	ks / p/st	D	D	D	D	Mattresses of cellular rubber (including with a metal frame) (excluding water-mattresses, pneumatic mattresses)
3103125000	Matrace z ľahčených plastov (vrátane s kovovým rámom) (s výnimkou vodných matracov, pneumatikových matracov)	ks / p/st	D	D	D	D	Mattresses of cellular plastics (including with a metal frame) (excluding water-mattresses, pneumatic mattresses)
3103127000	Matrace s kovovými pružinami (s výnimkou matracov z ľahčenej gumy alebo plastov)	ks / p/st	2 227	2 531	2 137	6 895	Mattresses with spring interiors (excluding of cellular rubber or plastics)
3103129000	Matrace (s výnimkou matracov s pružinami, z ľahčenej gumy alebo plastov)	ks / p/st	8 630	8 390	9 139	26 159	Mattresses (excluding with spring interiors, of cellular rubber or plastics)
3109110000	Kovový nábytok s výnimkou kancelárskeho, lekárskeho, chirurgického, stomatologického alebo zverolekárskeho nábytku; holičské kreslá-skrine a skrine špeciálne konštruované pre hi-fi súpravy, videá alebo televízory	kg	512 570	461 041	477 656	1 451 267	Metal furniture (excluding office, medical, surgical, dental or veterinary furniture; barbers' chairs - cases and cabinets specially designed for hi-fi systems, videos or televisions)
3109123000	Drevený nábytok pre spálne (s výnimkou upevňovacích častí pre skrine s prehrádkami na pripevnenie na stenu, matracových podpier, lampových a svetelných upevnení, na podlahe stojacích zrkadiel, sedadiel)	ks / p/st	32 881	49 800	31 521	114 202	Wooden bedroom furniture (excluding builders' fittings for cupboards to be built into walls, mattress supports, lamps and lighting fittings, floor standing mirrors, seats)
3109125000	Drevený nábytok pre jedálne a obývacie izby (s výnimkou na podlahe stojacích zrkadiel, sedadiel)	ks / p/st	64 046	61 192	61 237	186 475	Wooden furniture for the dining-room and living-room (excluding floor standing mirrors, seats)
3109130000	Ostatný drevený nábytok s výnimkou pre spálne, jedálne, obývacie izby, kuchyne, kancelárie, obchody, lekárskeho, chirurgického, zubárskeho/veterinárneho nábytku, skriň a skriň konštruovaných pre hi-fi, video a televízory	ks / p/st	113 167	122 165	561 047	796 379	Other wooden furniture (excluding bedroom, dining-, living-room, kitchen office, shop, medical, surgical, dental/veterinary furniture, cases and cabinets designed for hi-fi, videos and televisions)
3109130001	Nábytkové zostavy (vrátane dreveného interiéru) zhotovené na zákazku	EUR	2 646 611	2 418 885	2 487 265	7 552 761	Furniture (including wood interior) manufactured for order
3109145000	Nábytok z materiálov iných ako kov, drevo alebo plast s výnimkou sedadiel, skriň a skriň konštruovaných pre hi-fi, video a televízory	ks / p/st	D	D	D	D	Furniture of materials other than metal, wood or plastic (excluding seats, cases and cabinets specially designed for hi-fi systems, videos and televisions)
3109910050	Konečná úprava nového nábytku (okrem čalúnenia kresiel a sedadiel), vrátane montáže nábytku	EUR	D	D	D	D	Finishing services of new furniture (except upholstering of chairs and seats), including installation of furniture
3211100000	Mince (s výnimkou mincí vsadzovaných do osobných ozdobných predmetov, mincí použiteľných len ako úlomky alebo odpad kovu)	kg	D	D	D	D	Coin (excluding coin mounted in objects of personal adornment, coins usable only as scrap or waste metal)
3212133000	Klenotnícke výrobky a ich časti a súčasti zo vzácnych kovov (vrátane pokovovaných, plátovaných)	EUR	D	D	D	D	Articles of jewellery and parts thereof of precious metal (including plated, clad)
3212135100	Výrobky zlatníckeho alebo strieborníckeho, zo striebra	EUR	D	D	D	D	Articles of goldsmiths' or silversmiths' wares of silver
3212135300	Výrobky zlatníckeho alebo strieborníckeho, zo vzácnych kovov, i. n.	EUR	D	D	D	D	Articles of goldsmiths' or silversmiths' wares of precious metals, n.e.c.
3212140000	Ostatné predmety z drahých kovov; predmety z prírodných alebo umelo pestovaných perál, drahokamov alebo polodrahokamo	EUR	D	D	D	D	Other articles of precious metal; articles of natural or cultured pearls, precious or semi precious stones
3230140000	Výrobky a potreby na gymnastiku alebo atletiku	EUR	D	D	D	D	Gymnasium or athletics articles and equipment
3230159000	Ostatné výrobky a výbava pre šport a hry pod otvoreným nebom, i. n.	EUR	D	D	D	D	Other articles and equipment for sport and open-air games, n.e.c.
3240390000	Hry a hračky i.n.	EUR	D	D	601 157	1 113 343	Games and toys n.e.c.
3250113000	Zubné vŕtačky, kombinované alebo nekombinované so samostatným zariadením s ostatnými zubnými prístrojmi	ks / p/st	D	D	D	D	Dental drill engines, whether or not combined on a single base with other dental equipment
3250115000	Prístroje a nástroje používané v zubnom lekárstve (s výnimkou vŕtačiek)	ks / p/st	D	D	D	D	Instruments and appliances used in dental sciences (excluding drill engines)
3250120000	Lekárske, chirurgické alebo laboratórne sterilizátory	ks / p/st	D	D	D	D	Medical, surgical or laboratory sterilizers

PRODSLOV	Názov výrobku	M.j. / Unit	Apríl / April	Máj/ May	Jún/ June	2.štvrt'rok / 2nd quarter	Commodity name
3250131100	Injekčné striekačky, s ihlou alebo bez ihly, používané na lekárske, chirurgické, zubné alebo veterinárne účely	ks / p/st	D	D	D	D	Syringes, with or without needles, used in medical, surgical, dental or veterinary sciences
3250131300	Kovové tubulárne ihly na lekárske, chirurgické, zubné alebo veterinárne účely	ks / p/st	D	D	D	D	Tubular metal needles, for medical, surgical, dental or veterinary sciences
3250131700	Ihly, katétre, kanyly a podobne používané na lekárske, chirurgické, zubné alebo veterinárne použitie (s výnimkou kovových rúrkových alebo zošŕavacích ihliel)	ks / p/st	127 843 033	103 930 806	148 739 702	380 513 541	Needles, catheters, cannulae and the like used in medical, surgical, dental or veterinary sciences (excluding tubular metal needles and needles for sutures)
3250133300	Nástroje a prístroje na meranie krvného tlaku (vrátane sfigmomanometrov, tensiometrov, oscilometrov)	ks / p/st	D	D	D	D	Instruments and apparatus for measuring blood-pressure (including sphygmomanometers, tensiometers, oscillometers)
3250135300	Zariadenia pre dialýzu obličiek	ks / p/st	D	D	D	D	Renal dialysis equipment
3250135500	Prístroje pre diatermiu (vrátane ultrazvukových)	ks / p/st	D	D	D	D	Diathermic apparatus (including ultrasonic)
3250137100	Nástroje a prístroje používané v lekárstve, chirurgii alebo zverolekárstve, i.n. (okrem tých, ktoré sú založené na použití alfa, beta, gama alebo iného ionizujúceho žiarenia)	ks / p/st	236 206	D	D	766 993	Instruments and appliances used in medical, surgical or veterinary sciences, n.e.s. (excluding those based on the use of alpha, beta, gamma or other ionizing radiation)
3250213000	Prístroje na mechanoterapiu, masážne prístroje, psychotechnické prístroje (s výnimkou stacionárnych mechanoterapeutických prístrojov)	ks / p/st	D	D	D	D	Mechano-therapy appliances, massage apparatus, psychological aptitude-testing apparatus (excluding wholly stationary mechano-therapy apparatus)
3250223900	Ortopedické pomôcky, dlahy a iné potreby a prístroje na liečenie zlomenín	EUR	2 820 765	2 896 049	3 195 290	8 912 104	Orthopaedic appliances, splints and other fracture appliances
3250229000	Umelé časti tela (s výnimkou umelých zubov a zubných prípravkov, umelých kĺbov, ortopedických a zlomeninových pomôcok, kardiostimulátorov)	EUR	161 288	138 581	152 120	451 989	Artificial parts of the body (excluding artificial teeth and dental fittings, artificial joints, orthopaedic and fracture appliances, heart pacemakers)
3250303000	Zubolekárske kreslá, kreslá pre holičstvá a kaderníctva alebo podobné kreslá a ich časti a súčasti (s výnimkou zubných pľuvadiel, kresiel so zabudovanými zubnými prístrojmi)	EUR	D	D	D	D	Dentists', barbers' or similar chairs and parts thereof (excluding dentists' spittoon mouth rinsers, chairs incorporating dental appliances)
3250305000	Lekársky, chirurgický alebo zverolekársky nábytok, a jeho časti a súčasti (s výnimkou stolov a sedadiel špeciálnych pre röntgeny)	EUR	195 456	179 461	733 619	1 108 536	Medical, surgical or veterinary furniture, and parts thereof (excluding tables and seats specialised for X-ray purposes)
3250415900	Nenamontované okuliarové šošovky: opracované z oboch strán, na zrakovú korekciu iné ako jednoohniskové	ks / p/st	D	D	D	D	Unmounted spectacle lenses for the correction of vision, with both sides finished other than single focal lenses
3250429000	Okuliare, ochranné okuliare a pod., korekčné, ochranné alebo iné (s výnimkou slnečných)	EUR	D	D	D	D	Spectacles, goggles and the like, corrective, protective or other (excluding sunglasses)
3250440000	Časti rámov a upevnenia na okuliare, ochranné okuliare a pod. (s výnimkou skrutiek, retiazok bez zabezpečenia, pružín na báze kovov)	EUR	D	D	D	D	Parts of frames and mountings for spectacles, goggles or the like (excluding screws, chains without securing device, springs of base metal)
3250502000	Gélové prípravky na použitie v medicíne alebo veterinárnej medicíne, ako mazivo pri chirurgických zákrokoch alebo fyzikálnych skúškach alebo ako spojivo medzi telom a nástrojom	EUR	D	D	D	D	Gel preparations for use in human or veterinary medicine as a lubricant for surgical operations or physical examinations or as a coupling agent between the body and medical instruments
3250505000	Pomôcky určené na použitie pri stómiiach	EUR	D	D	D	D	Appliances identifiable for ostomy use
3291119000	Kefy, i. n.	ks / p/st	D	D	D	D	Brushes, n.e.c.
3291197000	Štetce, kefy, tvoriace súčasti strojov, prístrojov, zariadení alebo vozidiel (s výnimkou pre cestné zametače)	ks / p/st	1 235 482	D	D	3 597 578	Brushes constituting parts of machines, appliances or vehicles (excluding for road-sweepers)
3299115000	Ochranné pokrývky hlavy	ks / p/st	D	D	D	D	Safety headgear
3299117000	Filtračné masky (FFP) podľa EN149 a ďalšie masky vyhovujúce podobným štandardom pre masky ako prostriedky na ochranu dýchacích ciest na ochranu pred časticami	ks / p/st	D	D	D	D	Filtering facepieces (FFP) according to EN149 and other masks conforming to a similar standard for masks as respiratory protective devices to protect against particles
3299167000	Pásky do písacích strojov alebo podobné farbiace pásky, potiahnuté tušom alebo inak na tlačenie (s výnimkou uhlíkových valcov alebo iných kopírovacích papierových pásov)	ks / p/st	D	D	D	D	Typewriter or similar ribbons, inked or otherwise prepared for giving impressions (excluding rolls of carbon or other copying paper strip)
3299213000	Dáždniky, slnečníky, vychádzkové dáždniky, záhradné dáždniky a podobné dáždniky (s výnimkou obalov na dáždniky)	ks / p/st	D	D	D	D	Umbrellas, sun umbrellas, walking-stick umbrellas, garden umbrellas and similar umbrellas (excluding umbrella cases)
3299513000	Výrobky pre vianočné sviatky s výnimkou prírodných vianočných stromčekov; stojanov pre vianočné stromčeky; sviečok; podstavcov a podobne používaných na dekoráciu pobožných miest; elektrických girland	EUR	D	D	D	D	Articles for Christmas festivities (excluding electric garlands, natural Christmas trees, Christmas tree stands, candles, statuettes, statues and the like used for decorating places of worship)
3299515000	Výrobky na slávnosti, karnevaly alebo iné druhy zábavy, i. n.	EUR	D	D	D	D	Festive, carnival or other entertainment articles, n.e.c.
3311100001	Opravy a údržba nádrží, cisterien a tlakových nádob z kovov	EUR	D	D	2 405 615	4 755 007	Repair and maintenance of metal tanks, reservoirs, vats and other containers
3311110050	Oprava a údržba kovových konštrukcií	EUR	674 514	818 043	733 614	2 226 171	Repair and maintenance services of structural metal products
3311120000	Oprava a údržba kovových cisterien, nádrží, kádí a iných nádob	EUR	626 171	469 994	638 830	1 734 995	Repair and maintenance of metal tanks, reservoirs, vats and other containers

PRODSLOV	Názov výrobku	M.j. / Unit	Apríl / April	Máj/ May	Jún/ June	2.štvrťrok / 2nd quarter	Commodity name
3311130000	Opravy a údržba parných generátorov (s výnimkou teplovodných kotlov ústredného kúrenia) a kovových potrubných systémov v priemyselných podnikoch	EUR	673 008	854 264	768 690	2 295 962	Repair and maintenance services of steam generators (excluding central heating hot water boilers) and of systems of metal pipes in industrial plants
3311140001	Opravy a údržba zbraní a zbrojných systémov	EUR	D	D	D	D	Repair and maintenance services for weapons and weapon systems
3312121000	Opravy a údržba čerpadiel a kompresorov	EUR	3 732 381	3 319 464	3 743 887	10 795 732	Repair and maintenance of pumps and compressors
3312122000	Oprava a údržba kohútov a ventilov	EUR	D	D	D	D	Repair and maintenance of taps and valves
3312140000	Opravy a údržba pecí a horákov pre pece	EUR	195 163	D	D	491 075	Repair and maintenance of furnaces and furnace burners
3312150000	Opravy a údržba zdvíhacieho a manipulačného zariadenia	EUR	1 100 989	1 033 816	1 234 971	3 369 776	Repair and maintenance of lifting and handling equipment
3312170050	Oprava a údržba ručných nástrojov	EUR	D	D	D	D	Repair and maintenance services of power-driven hand tools
3312180000	Opravy a údržba chladiacich a vetracích zariadení, iných než pre domácnosť	EUR	1 493 076	1 511 687	1 917 341	4 922 104	Repair and maintenance of non-domestic cooling and ventilation equipment
3312199000	Opravy a údržba ostatných strojov a zariadení na všeobecné účely, i. n.	EUR	3 706 835	3 846 079	4 305 709	11 858 623	Repair and maintenance of other general purpose machinery n.e.c.
3312212000	Opravy a údržba strojov, prístrojov a zariadení pre poľnohospodárstvo a lesníctvo	EUR	D	D	D	D	Repair and maintenance of agricultural and forestry machinery
3312220000	Opravy a údržba kovoobrábacích strojov	EUR	382 639	520 325	531 670	1 434 634	Repair and maintenance services of metalworking machine tools
3312230000	Opravy a údržba strojov a zariadení pre metalurgiu	EUR	D	D	D	D	Repair and maintenance of machinery for metallurgy
3312240000	Opravy a údržba strojov a zariadení na ťažbu, lámanie a stavebníctvo	EUR	D	D	D	D	Repair and maintenance of machinery for mining, quarrying and construction
3312280000	Opravy a údržba strojov na výrobu plastov a kaučuku	EUR	D	D	116 616	344 451	Repair and maintenance services of machinery for plastics and rubber
3312291000	Opravy a údržba obrábacích strojov na opracovanie dreva, korku, kameňa, tvrdej gumeny a podobných tvrdých materiálov	EUR	136 473	500 906	492 392	1 129 771	Repair and maintenance services of machine tools for working wood, cork, stone, hard rubber and similar hard materials
3312299000	Oprava a údržba ostatných jednoúčelových strojov a zariadení, i. n.	EUR	3 146 787	2 839 315	3 056 476	9 042 578	Repair and maintenance of other special purpose machinery n.e.c.
3313111000	Opravy a údržba nástrojov a prístrojov, na kontrolu, skúšanie, navigáciu a na iné účely (s výnimkou priemyselných kontrolných zariadení)	EUR	87 661	156 175	126 311	370 147	Repair and maintenance of instruments and apparatus for measuring, checking, testing, navigating and other purposes (excluding industrial process control equipment)
3313120000	Opravy a údržba lekárskeho a chirurgického zariadenia	EUR	27 973	48 596	28 011	104 580	Repair and maintenance of medical and surgical equipment
3313130000	Opravy a údržba profesionálnych fotografických, kinematografických a optických prístrojov	EUR	D	D	D	D	Repair and maintenance of professional photographic, cinematographic and optical instruments
3313190000	Oprava a údržba ostatných profesionálnych elektronických prístrojov	EUR	D	61 350	D	94 326	Repair and maintenance services of other professional electronic equipment
3313190001	Opravy a údržba televíznych alebo rádiových vysielačov	EUR	D	D	D	D	Repair and maintenance of television and radio transmitters
3313190002	Opravy a údržba profesionálnych rádii, televíznych prijímačov, zvukových a obrazových zariadení	EUR	D	D	D	D	Repair and maintenance services of professional radio, television, sound and video equipment
3314112000	Opravy a údržba elektromotorov, generátorov a transformátorov	EUR	3 396 608	2 946 230	4 431 275	10 774 113	Repair and maintenance of electric motors, generators and transformers
3314115000	Opravy a údržba elektrického rozvážacieho a riadiaceho zariadenia	EUR	2 293 954	3 227 088	4 427 543	9 948 585	Repair and maintenance of electricity distribution and control apparatus
3314190000	Opravy a údržba rôzneho elektrického zariadenia (s výnimkou elektrických rozvodov a ovládacích prístrojov, motorov, generátorov a transformátorov, televízorov a rádioprijímačov)	EUR	1 266 567	1 334 191	1 076 429	3 677 187	Repair and maintenance of electrical equipment (excluding electricity distribution and control apparatus, motors, generators and transformers, television and radio transmitters)
3316100000	Opravy a údržba civilných lietadiel a leteckých motorov	EUR	5 559 089	3 223 613	2 876 849	11 659 551	Repair and maintenance of civil aircraft and aircraft engines
3317110000	Opravy a údržba železničných a električkových lokomotív a vozňového parku a mechanických (a elektromechanických) prístrojov na signalizáciu, zabezpečenie a riadenie dopravy	EUR	18 967 154	14 739 326	13 668 654	47 375 134	Repair and maintenance of railway and tramway locomotives and rolling-stock and of mechanical (and electro mechanical) signalling, safety or traffic control equipment
3317190050	Oprava a údržba ostatných dopravných zariadení i., n.,	EUR	134 423	231 641	1 138 123	1 504 187	Repair and maintenance services of other transport equipment n.e.c.
3320110000	Montáž parných generátorov (s výnimkou teplovodných kotlov ústredného kúrenia), vrátane montáže kovových potrubných systémov v priemyselných podnikoch	EUR	D	D	D	D	Installation services of steam generators (excluding central heating hot water boilers), including installation services for metal pipe systems in industrial plants
3320110001	Inštalácia (na mieste) kovových konštrukcií vlastnej výroby	EUR	D	D	1 705 431	4 234 306	Installation in situ of self produced metal structures
3320120050	Inštalácie ostatných hotových kovových výrobkov, okrem strojov a prístrojov	EUR	D	D	D	D	Installation services of other fabricated metal products, except machinery and equipment
3320292000	Inštalácie čerpadiel a kompresorov	EUR	D	D	D	D	Installation of pumps and compressors
3320294000	Inštalácie zdvíhacieho a manipulačného zariadenia (s výnimkou výťahov a eskalátorov)	EUR	488 386	614 568	593 725	1 696 679	Installation of lifting and handling equipment (excluding lifts and escalators)
3320295000	Inštalácie chladiacich a vetracích zariadení, iných než pre domácnosť	EUR	6 955 498	7 130 690	7 492 255	21 578 443	Installation of non-domestic cooling and ventilation equipment
3320296000	Inštalácie strojov a zariadení na hlavné použitie, na váženie, filtráciu, destiláciu, balenie, fľaškovanie, striekanie, parné/pieskové vrhanie, kalandrovanie (mangľovanie)	EUR	156 442	166 441	153 391	476 274	Installation of general purpose machines and apparatus for weighing, filtration, distillation, packaging, bottling, spraying, steam/sand blasting, calendering

PRODSLOV	Názov výrobku	M.j. / Unit	April / April	Máj/ May	Jún/ June	2.štvrťrok / 2nd quarter	Commodity name
3320297000	Montáž obrábacích strojov na opracovanie dreva, korku, kameňa, tvrdej gumy a podobných tvrdých materiálov	EUR	D	D	D	D	Installation services of machine tools for working wood, cork, stone, hard rubber and similar hard materials
3320310000	Inštalácie, montáž strojov, prístrojov a zariadení pre poľnohospodárstvo a lesníctvo	EUR	D	279 512	D	397 425	Installation of agricultural and forestry machinery
3320320000	Inštalčné služby pre kovovoobrábacie stroje	EUR	38 996	65 024	26 823	130 843	Installation services of metalworking machine tools
3320350000	Inštalácie strojov, prístrojov a zariadení na spracovanie jedál, nápojov a tabaku	EUR	D	D	D	D	Installation of machinery for food, beverage and tobacco processing
3320360000	Inštalácie strojov a prístrojov pre textilnú, odevnú a kožiarskú výrobu	EUR	D	D	D	D	Installation of machinery for textile, apparel and leather production
3320390000	Inštalácie jednoúčelových strojov, i. n.	EUR	3 413 831	2 272 482	2 514 602	8 200 915	Installation of other special purpose machinery n.e.c.
3320410000	Inštalácie lekárskeho alebo chirurgického zariadenia	EUR	D	D	D	D	Installation of medical and surgical equipment
3320420000	Inštalácie profesionálnych elektronických prístrojov	EUR	691 544	D	D	1 422 604	Installation services of professional electronic equipment
3320420001	Inštalácie počítačov a ostatných zariadení na spracovanie informácií	EUR	D	D	D	D	Installation of computers and other information processing equipment
3320505000	Inštalácie elektrického rozvážacieho a riadiaceho zariadenia	EUR	14 389 428	12 204 532	14 970 974	41 564 934	Installation of electricity distribution and control apparatus
3320509000	Inštalácie rôzneho elektrického zariadenia, s výnimkou elektrického signalizačného zariadenia pre cesty, ulice...	EUR	2 413 602	8 496 781	4 435 706	15 346 089	Installation of other electrical equipment, excluding electrical signalling equipment for motorways, roads...
3320600000	Projektovanie a kompletizácia zariadení na riadenie priemyselnej výroby a automatizovaných výrobných závodov	EUR	15 971 366	11 089 892	12 294 148	39 355 406	Design and assembly of industrial process control equipment and automated production plants
3320700000	Inštalácie prístrojov a zariadení na meranie času vo výrobe	EUR	D	D	D	D	Installation of industrial time measure instruments and apparatus
3511102001	Elektrická energia vyrobená v teplárnach (využívajúcich fosílnu palivá, biomasu alebo odpad)	tis.kWh / thous.kWh	290 845	245 404	204 127	740 376	Conventional thermal electricity, CHP plants (generated by CHP plants using fossil fuels, biomass or wastes)
3511103002	Elektrická energia nevyrobená v teplárnach (vyrobená využitím fosílnych palív, biomasy alebo odpadu)	tis.kWh / thous.kWh	84 363	48 595	48 045	181 003	Conventional thermal electricity, non CHP plants (generated by non CHP plants using fossil fuels, biomass or wastes)
3511105003	Elektrická energia vyrobená v jadrových elektrárnach	tis.kWh / thous.kWh	D	D	D	D	Nuclear electricity (generated by nuclear power plants)
3511107204	Elektrická energia vyrobená vo vodných elektrárnach	tis.kWh / thous.kWh	263 530	274 260	290 719	828 509	Hydro electricity (generated by hydroplants)
3511107506	Elektrická energia vyrobená zo slnečného žiarenia (fotoelektrické články, spojené do mriežky)	tis.kWh / thous.kWh	1 220	1 296	1 627	4 143	Solar electricity (generated by photovoltaic cells, connected to the grid)
3511107908	Elektrická energia vyrobená z ostatných zdrojov (palivové články, atď., spojené do mriežky)	tis.kWh / thous.kWh	D	D	D	D	Other electricity (fuel cells, etc., connected to the grid)
3512100001	Prenos elektrickej energie	EUR	D	D	D	D	Transmission of electricity
3512100050	Služby pri prenose elektriny	EUR	4 616 078	3 700 535	4 946 643	13 263 256	Transmission services of electricity
3513100001	Rozvod elektrickej energie	EUR	78 179 541	76 067 343	75 614 396	229 861 280	Distribution of electricity
3513100050	Distribúcia elektriny	EUR	2 226 183	2 133 985	2 174 686	6 534 854	Distribution services of electricity
3514100050	Predaj elektriny	EUR	25 463 204	28 349 294	32 397 111	86 209 609	Trade services of electricity
3521100301	Koksárenský plyn (plyn ako vedľajší produkt pri výrobe koksu v koksárenskej batérii)	GJ	D	D	D	D	Coke-oven gas (gas recovered as a by-product of coke ovens)
3521100502	Vysokopečný plyn (plyn ako vedľajší produkt pri výrobe surového železa vo vysokej peci)	GJ	D	D	D	D	Blast furnace gas (gas recovered as a by-product of blast furnaces)
3522100001	Rozvod plyných palív potrubím	EUR	37 798 127	34 444 029	29 416 667	101 658 823	Distribution of gaseous fuels through mains
3522100050	Distribúcia plyných palív potrubím	EUR	1 847 349	1 707 175	1 348 485	4 903 009	Distribution services of gaseous fuels through mains
3523100050	Predaj plyných palív potrubím	EUR	10 628 541	-17 954 597	-98 166 740	-105 492 796	Trade services of gas through mains
3530110050	Para a teplá voda	EUR	1 235 198	1 184 360	1 119 059	3 538 617	Steam and hot water
3530110301	Teplu vyrobené vo výhrevniach využívajúcich fosílnu palivá, biomasu alebo odpad, predávané tretím stranám	EUR	29 923 253	21 399 775	16 950 524	68 273 552	Heat - heating plants (heat produced by heating plants using fossil fuels, biomass or waste, sold to third parties)
3530110703	Teplu vyrábané v teplárnach v kombinovanom cykle, predávané tretím stranám	EUR	25 417 463	21 554 101	15 908 051	62 879 615	Heat - CHP plants (heat produced by Combined Heat and Power plants, sold to third parties)
3530110904	Ostatné teplo (regenerované odpadové teplo, teplo z chemických procesov atď., predávané tretím stranám)	EUR	D	D	D	D	Other heat (recovered waste heat, heat from chemical processes etc., sold to third parties)
3530120001	Rozvod pary a teplej vody	EUR	8 904 285	7 374 193	5 533 149	21 811 627	Distribution of steam and warm water
3530120050	Dodávka pary a teplej vody potrubím	EUR	1 886 031	1 711 785	1 309 057	4 906 873	Steam and hot water supply services through mains
3530220050	Dodávka studeného vzduchu a studenej vody	EUR	D	D	D	D	Cooled air and chilled water supply services

PRODSLOV	Názov výrobku	M.j. / Unit	April / April	Máj/ May	Jún/ June	2.štvrťrok / 2nd quarter	Commodity name
3600101001	Voda povrchová	tis.m3 / thous.m3	24 276	24 725	26 317	75 318	Superficial water
3600102001	Voda podzemná	tis.m3 / thous.m3	D	D	D	D	Underground water
3600110050	Pitná voda	EUR	13 528	12 761	12 986	39 275	Drinking water
3600111001	Voda pitná vyrobená bez úpravy vo vlastných zariadeniach	tis.m3 / thous.m3	6 391	6 813	7 755	20 959	Fresh water produced without treatment in self device
3600112002	Voda pitná vyrobená po úprave vo vlastných zariadeniach	tis.m3 / thous.m3	13 854	13 904	17 112	44 870	Fresh water produced with treatment in self device
3600120001	Úžitková voda (nepitná)	tis.m3 / thous.m3	26 704	27 289	28 767	82 760	Supply water
3600200001	Rozvod vody	EUR	D	D	D	D	Distribution of water
3600300050	Predaj vody potrubím	EUR	348 871	206 989	192 880	748 740	Trade services of water through mains
3600810001	Hydroenergetický potenciál vody	EUR	D	D	D	D	Hydroenergetic potential of water
3700110050	Likvidácia a čistenie odpadových vôd	EUR	29 247 283	30 367 130	35 728 261	95 342 674	Sewage removal and treatment services
3700120050	Čistenie žump a septikov	EUR	155 340	166 094	175 336	496 770	Treatment services of cesspools and septic tanks
3700200050	Kanalizačné kaly	EUR	23 466	19 561	21 131	64 158	Sewage sludge
3811110050	Zber komunálneho recyklovateľného odpadu, ktorý nie je klasifikovaný ako nebezpečný	EUR	6 547 082	6 787 181	6 131 525	19 465 788	Collection services of non-hazardous recyclable waste, municipal
3811190050	Zber ostatného recyklovateľného odpadu, ktorý nie je klasifikovaný ako nebezpečný	EUR	3 507 850	3 249 082	3 272 805	10 029 737	Collection services of non-hazardous recyclable waste, other
3811210050	Zber komunálneho nerecyklovateľného odpadu, ktorý nie je klasifikovaný ako nebezpečný	EUR	12 687 334	12 786 572	12 523 650	37 997 556	Collection services of non-hazardous non-recyclable waste, municipal
3811290050	Zber ostatného nerecyklovateľného odpadu, ktorý nie je klasifikovaný ako nebezpečný	EUR	670 662	678 972	626 858	1 976 492	Collection services of non-hazardous non-recyclable waste, other
3811310050	Komunálny nerecyklovateľný odpad, ktorý nie je klasifikovaný ako nebezpečný	EUR	225 229	228 685	221 590	675 504	Non-recyclable non-hazardous municipal waste
3811510050	Sklenený odpad	EUR	15 698	17 875	17 600	51 173	Glass waste
3811520001	Odpad a výmet papiera, kartónu a lepenky	kg	D	D	D	D	Waste of paper, carton and paperboard
3811520050	Odpad z papiera a lepenky	EUR	123 006	89 719	113 556	326 281	Paper and paperboard waste
3811550050	Odpad z plastov	EUR	15 788	40 507	19 790	76 085	Plastic waste
3811580002	Olovené odpady a olovený šrot	t	D	D	D	D	Lead wastes and lead scrap
3811580006	Ostatné odpady a šrot	t	6 233	5 583	6 084	17 900	Other waste and scrap
3811580010	Hliníkové odpady a hliníkový šrot	t	684	764	663	2 111	Aluminium wastes and aluminium scrap
3811580011	Popoly a zvyšky obsahujúce hlavne zinok	t	D	D	D	D	Ashes and residual inclusiv of zinc
3811580015	Medené odpady a medený šrot	t	D	D	D	D	Copper wastes and copper scrap
3811580050	Kovový odpad, ktorý nie je klasifikovaný ako nebezpečný	EUR	1 630 968	1 133 508	1 313 740	4 078 216	Non-hazardous metal waste
3811590050	Ostatný recyklovateľný odpad, ktorý nie je klasifikovaný ako nebezpečný, i., n.,	EUR	D	D	D	D	Other non-hazardous recyclable waste, n.e.c.
3811610050	Preprava recyklovateľného odpadu, ktorý nie je klasifikovaný ako nebezpečný	EUR	129 181	134 787	146 360	410 328	Services of transfer facilities for non-hazardous recyclable waste
3811690050	Preprava ostatného odpadu, ktorý nie je klasifikovaný ako nebezpečný	EUR	628 484	705 202	791 678	2 125 364	Services of transfer facilities for other non-hazardous waste
3812110050	Zber nebezpečného zdravotníckeho a ostatného nebezpečného biologického odpadu	EUR	D	D	D	D	Collection services of hazardous medical and other biohazardous waste
3812120050	Zber ostatného nebezpečného priemyselného odpadu	EUR	391 466	404 890	305 647	1 102 003	Collection services of other hazardous industrial waste
3812130050	Zber nebezpečného komunálneho odpadu	EUR	75 403	88 947	72 796	237 146	Collection services of hazardous municipal waste
3812230050	Ostatný nebezpečný zdravotnícky odpad	EUR	D	D	D	D	Other medical hazardous waste
3812250050	Odpadové oleje	EUR	D	D	D	D	Waste oils
3812300050	Preprava nebezpečného odpadu	EUR	129 190	134 050	119 043	382 283	Services of transfer facilities for hazardous waste
3821100050	Úprava odpadu, ktorý nie je klasifikovaný ako nebezpečný, na konečnú likvidáciu	EUR	2 073 863	2 133 955	2 117 922	6 325 740	Non-hazardous waste treatment for final disposal services
3821210050	Ukladanie odpadu na kontrolovaných skládkach	EUR	1 417 459	2 194 869	2 103 140	5 715 468	Sanitary landfill services
3821220050	Ukladanie odpadu na ostatných skládkach	EUR	D	D	D	D	Other landfill services

PRODSLOV	Názov výrobku	M.j. / Unit	Apríl / April	Máj/ May	Jún/ June	2.štvrťrok / 2nd quarter	Commodity name
3821230050	Spaľovanie odpadu, ktorý nie je klasifikovaný ako nebezpečný	EUR	1 384 199	1 315 192	1 304 024	4 003 415	Incineration services of non-hazardous waste
3821290050	Ostatná likvidácia odpadu, ktorý nie je klasifikovaný ako nebezpečný	EUR	2 043 626	2 223 406	1 989 194	6 256 226	Other non-hazardous waste disposal services
3822290050	Likvidácia ostatného nebezpečného odpadu	EUR	3 534 578	6 095 034	8 465 138	18 094 750	Other hazardous waste disposal services
3832110050	Recyklácia triedených kovových materiálov	EUR	1 819 138	1 943 369	1 305 116	5 067 623	Sorted metal materials recovery services
3832120050	Recyklácia triedených nekovových materiálov	EUR	1 355 830	1 412 860	1 719 201	4 487 891	Sorted non-metal materials recovery services
3832211000	Druhotné suroviny zo striebra	kg	D	D	D	D	Secondary raw material of silver
3832220000	Druhotné suroviny zo železných kovov: železo	kg	421 342 742	341 729 046	318 227 426	1 081 299 214	Secondary raw materials of ferrous metals: iron
3832230000	Druhotné suroviny z medi	kg	6 933	11 206	13 392	31 531	Secondary raw materials of copper
3832250000	Druhotné suroviny z hliníka	kg	1 059 113	775 300	532 361	2 366 774	Secondary raw materials of aluminium
3832291000	Druhotné suroviny z ostatných kovov	kg	109 551	87 237	64 059	260 847	Secondary raw materials of other metals
3832294000	Troskový piesok	kg	D	D	D	D	Slag sands
3832310050	Druhotné suroviny zo skla	EUR	38 130	45 694	31 787	115 611	Secondary raw material of glass
3832320050	Druhotné suroviny z papiera a lepenky	EUR	540 714	690 868	633 062	1 864 644	Secondary raw material of paper and paperboard
3832330050	Druhotné suroviny z plastov	EUR	4 172 287	5 264 713	5 689 403	15 126 403	Secondary raw material of plastic
3832390050	Ostatné druhotné nekovové suroviny	EUR	25 702	25 443	35 073	86 218	Other non-metal secondary raw materials
3900110050	Ozdravovanie a odstraňovanie znečistenej pôdy a podzemnej vody	EUR	D	D	D	D	Remediation and clean-up services, soil and groundwater
3900220050	Ostatné asanačné služby	EUR	D	D	D	D	Other remediation services
3900230050	Ostatné špecializované služby na kontrolu znečisťovania	EUR	D	D	D	D	Other specialised pollution control services

D - dôverný údaj / Confidential data

