



ŠTATISTICKÝ  
ÚRAD  
SLOVENSKEJ  
REPUBLIKY

# Výsledky štvrťročných získovaní v priemysle SR a výroba vybraných výrobkov za 4.štvrťrok 2025

Quarterly surveys  
results of industry in the SR  
and selected goods production  
in the 4<sup>th</sup> quarter of 2025

Odvetvové  
štatistiky

2026

Kód: 051226

Okruh: Priemysel

Dátum: Marec 2026

# Výsledky štvrťročných zistovaní v priemysle SR a výroba vybraných výrobkov za 4.štvrťrok 2025

Quarterly surveys  
results of industry in the SR  
and selected goods production  
in the 4<sup>th</sup> quarter of 2025

Sekcia podnikových štatistík

Generálny riaditeľ sekcie: Libuša Kolesárová

Odbor štatistiky priemyslu

Kontaktná osoba: Roman Török, tel.: +421/2/50 23 63 10

2026

## **ZVEREJŇOVANIE VYBRANÝCH ÚDAJOV ŠTATISTICKÉHO ÚRADU SR**

Kalendár prvého zverejnenia vybraných údajov Štatistického úradu SR je dostupný na internetovom portáli [www.statistics.sk](http://www.statistics.sk). Všetky upresnenia termínov za kategóriu priemyslu sú zverejnené na uvedenom internetovom portáli vopred.

## **RELEASE OF SELECTED DATA OF THE STATISTICAL OFFICE OF THE SR**

Calendar of the first release of selected data of the Statistical Office of the SR is available on the Internet portal [www.statistics.sk](http://www.statistics.sk). All amendments of deadlines for the category of industry are published on the given Internet portal in advance.

**Autori publikácie:** kolektív odboru štatistiky priemyslu Štatistického úradu SR

### **Štatistický úrad SR**

Informačný servis

Lamačská cesta 3/C

P.O. Box 67

840 00 Bratislava 4

tel. +421/2/50 23 63 35

e-mail: [info@statistics.sk](mailto:info@statistics.sk)

[www.statistics.sk](http://www.statistics.sk)

-----

Rozmnožovanie obsahu tejto publikácie, ako aj jednotlivých častí, v pôvodnej alebo upravenej podobe pre komerčné účely, je možné len s písomným súhlasom Štatistického úradu SR. Údaje, ktoré sú obsahom tejto publikácie, je možné použiť len s uvedením zdroja.

Copying contents of this publication either whole or single parts, both in original and adjusted form for commercial purposes is possible only unless the Statistical Office of the Slovak Republic gives written permission. Data of this publication can be used only with identification of the source.

**Metodické vysvetlivky**  
Methodological notes

5

### I. Výsledky spracovania štvrťročných výkazov Prod 3-04

Results of processing of quarterly returns Prod 3-04

**Tab. 1 Finančné ukazovatele za 4. štvrťrok 2025 podľa SK NACE**

9

Tab. 1 Financial indicators in the 4th quarter of 2025 by SK NACE

**Tab. 2 Finančné ukazovatele za 4. štvrťrok 2025 podľa špeciálnych zoskupení priemyselných odvetví (SK NACE)**

10

Tab. 2 Financial indicators in the 4th quarter of 2025 dividing into special aggregates of the industrial branches (SK NACE)

**Tab. 3 Finančné ukazovatele za 4. štvrťrok 2025 podľa hlavných priemyselných zoskupení**

11

Tab. 3 Financial indicators in the 4th quarter of 2025 by Main Industrial Groupings

**Tab. 4 Dlhodobý nehmotný a hmotný majetok a oprávky za 4. štvrťrok 2025 podľa SK NACE**

12

Tab. 4 Intangible and tangible fixed assets depreciable and accumulated depreciation of intangible and tangible fixed assets in the 4th quarter of 2025 by SK NACE

**Tab. 5 Dlhodobý nehmotný a hmotný majetok a oprávky za 4. štvrťrok 2025 podľa špeciálnych zoskupení priemyselných odvetví (SK NACE)**

13

Tab. 5 Intangible and tangible fixed assets depreciable and accumulated depreciation of intangible and tangible fixed assets in the 4th quarter of 2025 by dividing into special aggregates of the industrial branches (SK NACE)

**Tab. 6 Dlhodobý nehmotný a hmotný majetok a oprávky za 4. štvrťrok 2025 podľa hlavných priemyselných zoskupení**

14

Tab. 6 Intangible and tangible fixed assets depreciable and accumulated depreciation of intangible and tangible fixed assets in the 4th quarter of 2025 Main Industrial Groupings

**Tab. 7 Zásoby za 4. štvrťrok 2025 podľa SK NACE**

15

Tab. 7 Stocks in the 4th quarter of 2025 by SK NACE

**Tab. 8 Zásoby za 4. štvrťrok 2025 podľa špeciálnych zoskupení priemyselných odvetví (SK NACE)**

16

Tab. 8 Stocks in the 4th quarter of 2025 by dividing into special aggregates of the industrial branches (SK NACE)

**Tab. 9 Zásoby za 4. štvrťrok 2025 podľa hlavných priemyselných zoskupení**

17

Tab. 9 Stocks in the 4th quarter of 2025 by Main Industrial Groupings

**Tab. 10 Zamestnanci a mzdy za 4. štvrťrok 2025 podľa SK NACE**

18

Tab. 10 Employees and wages in the 4th quarter of 2025 by SK NACE

**Tab. 11 Zamestnanci a mzdy za 4. štvrťrok 2025 podľa špeciálnych zoskupení priemyselných odvetví (SK NACE)**

19

Tab. 11 Employees and wages in the 4th quarter of 2025 by dividing into special aggregates of the industrial branches (SK NACE)

**Tab. 12 Zamestnanci a mzdy za 4. štvrťrok 2025 podľa hlavných priemyselných zoskupení**

20

Tab. 12 Employees and wages in the 4th quarter of 2025 by Main Industrial Groupings

**Tab. 13 Finančné ukazovatele od začiatku roka do konca 4. štvrťroka 2025 podľa SK NACE**

21

Tab. 13 Financial indicators by economic activity as from beginning of year to the end of 4th quarter of 2025

<b>Tab. 14 Finančné ukazovatele od začiatku roka do konca 4. štvrťroka 2025 podľa špeciálnych zoskupení priemyselných odvetví SK NACE</b>	<b>22</b>
Tab. 14 Financial indicators by special aggregates of the industrial branches SK NACE as from beginning of year to the end of 4th quarter of 2025	
<b>Tab. 15 Finančné ukazovatele od začiatku roka do konca 4. štvrťroka 2025 podľa hlavných priemyselných zoskupení</b>	<b>23</b>
Tab. 15 Financial indicators by Main Industrial Groupings as from beginning of year to the end of 4th quarter of 2025	
<b>Tab. 16 Zamestnanci a mzdy od začiatku roka do konca 4. štvrťroka 2025 podľa SK NACE</b>	<b>24</b>
Tab. 16 Employees and wages by SK NACE as from beginning of year to the end of 4th quarter of 2025	
<b>Tab. 17 Zamestnanci a mzdy od začiatku roka do konca 4. štvrťroka 2025 podľa špeciálnych zoskupení priemyselných odvetví SK NACE</b>	<b>25</b>
Tab. 17 Employees and wages by special aggregates of the industrial branches SK NACE as from beginning of year to the end of 4th quarter of 2025	
<b>Tab. 18 Zamestnanci a mzdy od začiatku roka do konca 4. štvrťroka 2025 podľa hlavných priemyselných zoskupení</b>	<b>26</b>
Tab. 18 Employees and wages by Main Industrial Groupings as from beginning of year to the end of 4th quarter of 2025	
<b>Legendy / Legends</b>	<b>27</b>
<b>Grafy / Graphs</b>	<b>29</b>
<b>Vybrané finančné ukazovatele za 4. štvrťrok 2025 podľa sekcií a špeciálnych zoskupení priemyselných odvetví SK NACE (v bežných cenách)</b>	<b>29</b>
Selected financial indicators in the 4th quarter 2025 by selected sections and special aggregates of the industrial branches of SK NACE (at current prices)	
<b>Vybrané finančné ukazovatele od začiatku roka do konca 4. štvrťroka 2025 podľa sekcií a špeciálnych zoskupení priemyselných odvetví SK NACE (v bežných cenách)</b>	<b>30</b>
Selected financial indicators as from beginning of year to the end of 4th quarter 2025 by selected sections and special aggregates of the industrial branches of SK NACE (at current prices)	
<b>Trend vybraných finančných ukazovateľov v priemysle SR (v bežných cenách)</b>	<b>31</b>
Development of selected financial indicators in industry SR (at current prices)	
<b>II. Výsledky spracovania mesačného podnikového výkazu priemyselnej organizácie Priem 1-12 o výrobe vybraných výrobkov (podľa zoznamu PRODSLOV)</b>	<b>33</b>
Results of processing of monthly enterprise report of industrial organisation Priem 1-12 on production of selected products (according to the list of PRODSLOV)	

# METODICKÉ VYSVETLIVKY

## I. Výsledky spracovania štvrťročných výkazov Prod 3-04

### Priemyselné podniky s 20 a viac zamestnancami

Základnou spravodajskou jednotkou je podnik (právny subjekt) s hlavnou činnosťou priemyselnou. Hlavná priemyselná činnosť sa určuje podľa registrovanej príslušnosti organizácie k divíziám 05 až 39 Štatistickej klasifikácie ekonomických činností SK NACE. SK NACE člení priemysel do štyroch základných kategórií: ťažba a dobývanie (B), priemyselná výroba (C), dodávka elektriny, plynu, pary a studeného vzduchu (D) a dodávka vody; čistenie a odvod odpadových vôd, odpady a služby odstraňovania odpadov (E).

Výkazy predkladajú organizácie s počtom zamestnancov 20 a viac zapísané v obchodnom registri.

Publikácia obsahuje finančné ukazovatele, údaje o zamestnancoch, mzdových prostriedkoch a z nich odvodených ukazovateľoch. Ukazovateľ produktivity práce je vypočítaný z produkcie.

Publikované údaje sú triedené podľa Štatistickej klasifikácie ekonomických činností SK NACE Rev. 2, špeciálnych zoskupení priemyselných odvetví a hlavných priemyselných zoskupení.

## II. Výsledky spracovania mesačného podnikového výkazu priemyselnej organizácie Priem 1-12 o výrobe vybraných výrobkov (podľa zoznamu PRODSLOV)

Súbor spravodajských jednotiek tvoria organizácie zapísané do obchodného registra, ziskovo orientované príspevkové organizácie a verejnoprávne inštitúcie s počtom zamestnancov 20 a viac a organizácie s počtom zamestnancov do 19, ktoré v minulom období dosiahli obrát 5 mil. Eur a viac a majú hlavnú činnosť priemyselnú, ako aj vybrané nepriemyselné organizácie.

Dňom 1. 1. 1998 nadobudol platnosť zoznam priemyselných výrobkov a služieb PRODSLOV, ktorý je vypracovaný na základe zoznamu PRODCOM platnom v krajinách Európskej únie. Podľa zoznamu PRODCOM prebieha v krajinách Európskej únie od roku 1993 pravidelné štatistické zisťovanie priemyselnej produkcie na účely vzájomnej porovnateľnosti jednotlivých štátov EÚ.

Zoznam PRODSLOV klasifikuje produkciu podľa desaťmiestneho kódu, ktorý je na prvých štyroch miestach zhodný s klasifikáciou SK NACE, na šiestich miestach s Klasifikáciou produkcie (ďalej KP) a na ôsmich so zoznamom PRODCOM. Posledné dve miesta vyjadrujú špecifikáciu výrobku z hľadiska národných potrieb.

PRODSLOV sa každoročne aktualizuje na základe potrieb sledovania vybraných položiek v rámci EÚ a zmien v Colnom sadzobníku, ako aj v dôsledku prebiehajúcich zmien vo výrobnej štruktúre slovenského priemyslu.

Údaje nie sú publikované vyčerpávajúco, pretože u niektorých výrobkov ide o dôverné údaje, ktoré podliehajú ochrane v zmysle Zákona č. 540/2001 Z.z. o štátnej štatistike (prípadne monopolný výrobca).

# METHODOLOGICAL NOTES

## I. Results of processing of quarterly returns Prod 3-04

### Industrial enterprises with 20 and more employees

As a basic reporting unit stands there an enterprise (a legal subject) with main industrial activity. This activity is inserted into sectors as from 05 to 39 according to Statistical Classification Of Economic Activities SK NACE. SK NACE classifies industry into four basic categories: mining and quarrying (B), manufacturing (C), electricity, gas, steam and air conditioning supply (D) and water supply; sewerage, waste management and remediation activities (E).

The returns are being submitted by organizations with 20 and more employees registered in Companies Register.

The publication contains financial indicators, employees, wages and other indicators derived from those ones. Indicators of productivity of labour is calculated from indicator production.

The data published is classified by Statistical classification of economic activities SK NACE, Special aggregates of the industrial branches and Main Industrial Groupings.

## II. Results of processing of monthly enterprise report of industrial organisation Priem 1-12 on production of selected products (according to the list of PRODSLOV)

File of reporting units is created by organisations registered in the Business Register, profit orientated contribution organisations and public legal institutions with the number of employees 20 and more and organisations with the number of employees up to 19, which reached the turnover of 5 mill. EUR and more in the past and their main activity is industrial, as well as other non-industrial organisations.

Since 1 January 1998 the PRODSLOV list of industrial products and services become valid. It is worked out on the base of PRODCOM list valid in the countries of the European Union. According to PRODCOM regular statistical survey on industrial production for purposes of mutual commensurability of individual states of the EU has been in progress in the countries of the European Union since 1993.

PRODSLOV list classifies production according to ten-digit code which is equal with the SK NACE in four places, in six places it is equal with the Classification of production (CP further on) and in eight places with PRODCOM. The last two digits express the detailed specification of a product from the national needs point of view.

PRODSLOV is updated annually on the base of needs of monitoring of selected items within the EU and changes in the Customs Tariffs as well as in consequence with running changes in the production structure of the Slovak industry.

Data are not published in a comprehensive way because in several products confidential data are concerned, which are protected according to the Digest No. 540/2001 Z. z on official statistics (possibly monopoly producer).

**Kapitola I.**  
Chapter I

**Výsledky spracovania štvrťročných výkazov Prod 3-04**  
Results of processing of quarterly returns Prod 3-04





**Tab. 1 Finančné ukazovatele za 4. štvrťrok 2025 podľa SK NACE**

Tab. 1 Financial indicators in the 4th quarter of 2025 by SK NACE

v EUR (in EUR)											
SK NACE <sup>2/</sup>	Výnosy		Produkcia		Tržby za vlastné výkony a tovar		Náklady spolu		Hospodársky výsledok	Pridaná hodnota	
	Total revenues		Production		Turnover		Expenses in total		Profit/loss before the taxation	Value added	
	vykazované obdobie current period	index MR=100 previous year=100	vykazované obdobie current period	index <sup>1/</sup> MR=100 previous year=100	vykazované obdobie current period	index <sup>1/</sup> MR=100 previous year=100	vykazované obdobie current period	index MR=100 previous year=100	vykazované obdobie current period	vykazované obdobie current period	index MR=100 previous year=100
05 Ťažba uhlia a lignitu	D	D	D	D	D	D	D	D	D	D	D
07 Dobývanie kovových rúd	D	D	D	D	D	D	D	D	D	D	D
08 Iná ťažba a dobývanie	85 374 700	106,5	77 316 640	105,6	79 329 269	108,3	77 454 695	102,7	7 920 006	30 441 981	127,9
09 Pomocné činnosti pri ťažbe	D	D	D	D	D	D	D	D	D	D	D
10 Výroba potravín	1 637 782 816	105,4	1 366 106 037	105,3	1 537 198 563	105,2	1 552 651 350	106,6	85 131 466	362 513 453	103,8
11 Výroba nápojov	216 682 286	92,4	167 074 803	93,2	189 532 334	86,7	208 053 282	89,7	8 629 005	46 857 095	100,6
13 Výroba textilu	90 311 000	89,1	79 679 743	92,5	87 030 783	87,2	84 312 848	86,8	5 998 152	30 563 596	96,4
14 Výroba odevov	74 479 748	114,8	63 074 881	101,3	72 952 868	106,9	71 128 106	103,3	3 351 642	29 714 958	130,4
15 Výroba kože a kožených výrobkov	105 225 860	91,8	89 965 804	82,3	93 873 838	86,0	105 042 625	92,5	183 235	24 771 357	64,0
16 Spracovanie dreva a výroba výrobkov z dreva a korku	239 018 831	95,6	208 909 518	78,8	210 501 925	78,9	235 425 205	95,8	3 593 626	50 897 866	98,1
17 Výroba papiera a papierových výrobkov	468 325 775	92,1	408 066 784	89,4	439 207 351	89,9	431 215 668	93,5	37 110 106	116 218 796	89,3
18 Tlač a reprodukcia záznamových médií	76 837 157	91,6	60 299 124	80,2	63 223 903	79,7	79 027 978	91,4	-2 190 821	18 139 221	99,4
19 Výroba koksu a rafinovaných ropných produktov	1 445 051 747	84,7	1 062 652 755	108,1	1 424 688 598	113,8	1 366 049 159	91,6	79 002 588	213 735 256	251,1
20 Výroba chemikálií a chemických produktov	638 226 720	105,6	527 797 576	102,1	552 295 012	101,8	588 422 340	103,5	49 804 380	142 564 989	136,3
21 Výroba základných farmaceutických výrobkov	84 779 281	118,0	77 700 214	118,0	74 794 729	114,5	75 875 875	117,8	8 903 406	35 595 054	114,6
22 Výroba výrobkov z gumy a plastu	1 210 594 503	97,5	1 103 292 481	99,8	1 171 696 187	100,0	1 160 810 343	91,0	49 784 159	356 515 992	102,9
23 Výroba ostatných nekovových minerálnych výrobkov	810 675 487	107,5	557 363 408	93,8	582 069 263	90,9	813 646 171	107,0	-2 970 684	133 309 740	71,4
24 Výroba a spracovanie kovov	1 499 221 197	109,7	1 148 498 015	102,2	1 210 344 719	101,2	1 559 443 015	104,0	-60 221 818	178 629 087	174,6
25 Výroba kovových konštrukcií okrem strojov a zariadení	1 763 305 952	108,1	1 484 197 753	102,4	1 631 399 532	106,4	1 685 010 807	110,5	78 295 145	429 422 014	108,0
26 Výroba počítačových, elektronických a optických výrobkov	1 113 271 132	105,7	999 441 175	109,2	1 059 495 959	110,7	1 050 162 323	103,6	63 108 809	159 992 416	127,6
27 Výroba elektrických zariadení	1 480 596 381	98,7	1 342 383 945	94,6	1 381 626 299	95,3	1 460 523 071	98,4	20 073 310	356 712 558	120,5
28 Výroba strojov a zariadení i. n.	1 977 084 509	109,2	1 708 817 268	111,5	1 756 639 730	103,9	1 929 471 885	102,0	47 612 624	410 447 236	154,2
29 Výroba motorových vozidiel, návesov a prívesov	10 242 363 714	97,6	9 679 360 234	93,6	9 963 762 779	92,1	10 056 513 735	99,6	185 849 978	1 301 125 240	97,4
30 Výroba ostatných dopravných prostriedkov	246 417 271	115,5	175 879 235	110,9	271 030 748	129,3	239 295 764	112,3	7 121 507	52 053 113	116,9
31 Výroba nábytku	231 958 975	112,7	205 616 128	110,4	210 796 320	105,5	228 139 572	109,0	3 819 403	66 609 622	142,5
32 Iná výroba	184 358 845	125,5	164 463 105	120,9	179 106 984	118,2	171 136 008	115,6	13 222 837	60 700 949	142,4
33 Oprava a inštalácia strojov a prístrojov	410 927 385	90,9	340 780 895	88,0	393 189 639	88,1	392 013 237	89,9	18 914 148	123 196 380	103,1
35 Dodávka elektriny, plynu, pary a studeného vzduchu	5 759 016 019	81,9	3 885 125 510	83,1	5 432 480 882	85,1	5 063 064 114	82,7	695 951 905	1 171 348 855	81,6
36 Zber, úprava a dodávka vody	188 303 384	112,6	176 654 088	108,5	172 768 466	107,9	174 572 084	100,8	13 731 300	103 294 310	118,0
37 Čistenie a odvod odpadových vôd	D	D	D	D	D	D	D	D	D	D	D
38 Zber, spracúvanie a likvidácia odpadov; recyklácia materiálov	226 407 508	77,1	189 756 465	85,7	211 725 582	76,8	215 739 250	76,9	10 668 258	89 858 371	101,6
39 Ozdravovacie činnosti a ostatné činnosti nakladania s odpadom	D	D	D	D	D	D	D	D	D	D	D
<b>SR spolu</b>	<b>32 527 521 515</b>	<b>96,3</b>	<b>27 365 861 099</b>	<b>96,4</b>	<b>30 470 595 261</b>	<b>95,8</b>	<b>31 094 020 697</b>	<b>96,8</b>	<b>1 433 500 818</b>	<b>6 101 027 838</b>	<b>104,1</b>

<sup>1/</sup> index rovnaké obdobie min. roka = 100 v stálych cenách (december 2021 = 100)

Index the same period of the previous year = 100 in constant prices (December 2021= 100)

<sup>2/</sup> The english text of the legend is stated on the page 27

D - údaj nie je možné publikovať pre jeho dôverný charakter  
data cannot be published due to confidentiality

**Tab. 2 Finančné ukazovatele za 4. štvrt'rok 2025 podľa špeciálnych zoskupení priemyselných odvetví (SK NACE)**

Tab. 2 Financial indicators in the 4th quarter of 2025 dividing into special aggregates of the industrial branches (SK NACE)

Špeciálne zoskupenia priemyselných odvetví  Special aggregates of the industrial branches <sup>3/</sup>	Výnosy		Produkcia		Tržby za vlastné výkony a tovar		Náklady spolu		Hospodársky výsledok	Pridaná hodnota	
	Total revenues		Production		Turnover		Expenses in total		Profit/loss before the taxation	Value added	
	vykazované obdobie current period	index MR=100 previous year=100	vykazované obdobie current period	index <sup>1/</sup> MR=100 previous year=100	vykazované obdobie current period	index <sup>1/</sup> MR=100 previous year=100	vykazované obdobie current period	index MR=100 previous year=100	vykazované obdobie current period	vykazované obdobie current period	index MR=100 previous year=100
B Ťažba a dobývanie	100 212 695	102,4	86 859 375,0	103,7	91 116 397,3	107,0	92 592 157,7	100,2	7 620 537,7	32 236 679,3	118,7
C Priemyselná výroba	26 247 496 574	100,3	23 021 420 880	98,3	24 556 458 062	97,9	25 543 370 369	100,4	704 126 205	4 700 285 987	111,4
CA Výroba potravín, nápojov a tabakových výrobkov	1 854 465 103	103,7	1 533 180 840	103,7	1 726 730 897	102,6	1 760 704 632	104,3	93 760 471	409 370 548	103,4
CB Výroba textilu, odevov, kože a kožených výrobkov	270 016 608	96,2	232 720 428	90,6	253 857 488	91,3	260 483 579	93,2	9 533 029	85 049 910	91,3
CC Výroba drevených a papierových výrobkov, tlač	784 181 764	93,1	677 275 425	85,1	712 933 179	85,5	745 668 851	94,0	38 512 912	185 255 883	92,5
CD Výroba koksu a rafinovaných ropných produktov	1 445 051 747	84,7	1 062 652 755	108,1	1 424 688 598	113,8	1 366 049 159	91,6	79 002 588	213 735 256	251,1
CE Výroba chemikálií a chemických produktov	638 226 720	105,6	527 797 576	102,1	552 295 012	101,8	588 422 340	103,5	49 804 380	142 564 989	136,3
CF Výroba zákl.farmaceutic.výrobkov a farmaceutic.prípr.	84 779 281	118,0	77 700 214	118,0	74 794 729	114,5	75 875 875	117,8	8 903 406	35 595 054	114,6
CG Výroba výr.z gumy a plastu a ost.nekov.minerál.výrob.	2 021 269 990	101,2	1 660 655 889	98,1	1 753 765 450	97,4	1 974 456 515	97,0	46 813 475	489 825 732	91,8
CH Výroba kovov a kov.konstrukcií okr.strojov a zariadení	3 262 527 149	108,8	2 632 695 768	102,3	2 841 744 250	103,6	3 244 453 822	107,2	18 073 327	608 051 101	121,6
CI Výroba počítačových, elektronických a optických výr.	1 113 271 132	105,7	999 441 175	109,2	1 059 495 959	110,7	1 050 162 323	103,6	63 108 809	159 992 416	127,6
CJ Výrba elektrických zariadení	1 480 596 381	98,7	1 342 383 945	94,6	1 381 626 299	95,3	1 460 523 071	98,4	20 073 310	356 712 558	120,5
CK Výroba strojov a zariadení i.n.	1 977 084 509	109,2	1 708 817 268	111,5	1 756 639 730	103,9	1 929 471 885	102,0	47 612 624	410 447 236	154,2
CL Výroba dopravných prostriedkov	10 488 780 985	97,9	9 855 239 469	93,9	10 234 793 527	92,7	10 295 809 499	99,9	192 971 485	1 353 178 353	98,1
CM Ostatná výroba, oprava a inštalácia strojov a zariadení	827 245 205	102,8	710 860 128	98,4	783 092 943	96,7	791 288 817	99,7	35 956 388	250 506 951	119,9
D Doprava elektriny, plynu, pary a studeného vzduchu	5 759 016 019	81,9	3 885 125 510	83,1	5 432 480 882	85,1	5 063 064 114	82,7	695 951 905	1 171 348 855	81,6
E Dodávka vody, čistenie a odv.odp.vôd,odp.a sl.odstr.odp.	420 796 226	90,3	372 455 334	95,8	390 539 919	88,7	394 994 056	86,2	25 802 170	197 156 317	110,2
<b>SR spolu</b>	<b>32 527 521 515</b>	<b>96,3</b>	<b>27 365 861 099</b>	<b>96,4</b>	<b>30 470 595 261</b>	<b>95,8</b>	<b>31 094 020 697</b>	<b>96,8</b>	<b>1 433 500 818</b>	<b>6 101 027 838</b>	<b>104,1</b>

<sup>1/</sup> index rovnaké obdobie minulého roka =100 v stálych cenách (december 2021=100)

Index the same period of the previous year=100 in constant prices (December 2021=100)

<sup>3/</sup> The english text of the legend is stated on the page 28

**Tab. 3 Finančné ukazovatele za 4. štvrt'rok 2025 podľa hlavných priemyselných zoskupení**

Tab. 3 Financial indicators in the 4th quarter of 2025 by Main Industrial Groupings

Hlavné priemyselné zoskupenia  MIG <sup>4/</sup>	Výnosy		Produkcia		Tržby za vlastné výkony a tovar		Náklady spolu		Hospodársky výsledok	Pridaná hodnota	
	Total revenues		Production		Turnover		Expenses in total		Profit/loss before the taxation	Value added	
	vykazované obdobie current period	index MR=100 previous year=100	vykazované obdobie current period	index <sup>1/</sup> MR=100 previous year=100	vykazované obdobie current period	index <sup>1/</sup> MR=100 previous year=100	vykazované obdobie current period	index MR=100 previous year=100	vykazované obdobie current period	vykazované obdobie current period	index MR=100 previous year=100
A Medzispotreba priemyselných výrobkov	14 915 062 240	92,0	11 338 978 121	94,6	13 618 127 542	95,6	14 005 479 836	92,7	909 582 404	3 107 042 053	100,0
AE Produkcia súvisiaca s energetikou	7 401 147 470	83,0	5 127 920 505	89,7	7 034 389 235	92,0	6 614 300 431	84,8	786 847 039	1 485 983 994	92,4
AI Medzispotreba (okrem energie)	7 513 914 769	103,1	6 211 057 616	97,9	6 583 738 307	98,8	7 391 179 405	101,1	122 735 364	1 621 058 059	108,0
B Investičné prostriedky	13 911 458 137	100,2	12 824 430 192	96,6	13 410 370 512	95,1	13 569 106 185	100,7	342 351 952	2 170 160 710	109,5
C Spotreba priemyselných výrobkov	3 468 508 295	102,9	3 006 651 540	103,3	3 224 325 754	101,5	3 299 012 703	102,0	169 495 592	729 963 068	107,2
CD Predmety dlhodobej spotreby	1 145 627 649	101,7	1 036 668 205	103,7	1 070 493 113	101,7	1 103 382 335	100,5	42 245 314	155 869 966	118,2
CN Predmety krátkodobej spotreby	2 322 880 647	103,5	1 969 983 335	103,1	2 153 832 641	101,5	2 195 630 368	102,8	127 250 278	574 093 102	104,5
<b>SR spolu</b>	<b>32 295 028 672</b>	<b>96,5</b>	<b>27 170 059 853</b>	<b>96,5</b>	<b>30 252 823 808</b>	<b>96,0</b>	<b>30 873 598 724</b>	<b>97,0</b>	<b>1 421 429 948</b>	<b>6 007 165 831</b>	<b>104,1</b>

<sup>1/</sup> index rovnaké obdobie min. roka = 100 v stálych cenách (december 2021 = 100)

Index the same period of the previous year = 100 in constant prices (December 2021 = 100)

<sup>4/</sup> The english text of the legend is stated on the page 28

**Tab. 4 Dlhodobý nehmotný a hmotný majetok a oprávky za 4. štvrťrok 2025 podľa SK NACE**

Tab. 4 Intangible and tangible fixed assets depreciable and accumulated depreciation of intangible and tangible fixed assets in the 4th quarter of 2025 by SK NACE

v EUR (in EUR)

SK NACE <sup>2/</sup>	Dlhodobý nehmotný a hmotný majetok		Oprávky k dlhodobému nehmotnému a hmotnému majetku	
	Intangible and tangible fixed assets depreciable		Accumulated depreciation of intangible and tangible fixed assets	
	Stav na začiatku štvrťroka As of the beginning of the quarter	Stav na konci štvrťroka As of the end of the quarter	Stav na začiatku štvrťroka As of the beginning of the quarter	Stav na konci štvrťroka As of the end of the quarter
05 Ťažba uhlia a lignitu	D	D	D	D
07 Dobývanie kovových rúd	D	D	D	D
08 Iná ťažba a dobývanie	501 455 262	506 627 658	335 659 178	337 561 197
09 Pomocné činnosti pri ťažbe	D	D	D	D
10 Výroba potravín	3 998 347 563	4 131 558 360	2 041 510 811	2 089 384 057
11 Výroba nápojov	1 007 760 670	1 011 882 613	661 730 310	665 343 153
13 Výroba textilu	252 656 229	251 108 033	167 147 059	163 182 477
14 Výroba odevov	129 577 377	130 024 438	92 494 056	93 789 485
15 Výroba kože a kožených výrobkov	222 151 650	226 134 756	150 062 706	152 021 573
16 Spracovanie dreva a výroba výrobkov z dreva a korku	878 935 472	893 002 973	506 438 851	516 669 439
17 Výroba papiera a papierových výrobkov	2 674 156 653	2 688 135 413	1 790 980 476	1 806 361 634
18 Tlač a reprodukcia záznamových médií	394 591 848	392 808 086	309 167 943	307 763 881
19 Výroba koksu a rafinovaných ropných produktov	4 443 118 622	4 533 641 871	3 121 182 932	3 152 893 710
20 Výroba chemikálií a chemických produktov	2 461 221 312	2 539 853 573	1 559 880 116	1 577 613 766
21 Výroba základných farmaceutických výrobkov	371 555 625	376 887 451	248 248 384	253 856 642
22 Výroba výrobkov z gumy a plastu	4 595 189 452	4 660 829 742	3 116 198 355	3 175 288 961
23 Výroba ostatných nekovových minerálnych výrobkov	3 290 830 400	3 294 185 806	2 205 102 570	2 215 027 351
24 Výroba a spracovanie kovov	5 348 816 332	5 412 279 503	3 575 635 776	3 611 480 392
25 Výroba kovových konštrukcií okrem strojov a zariadení	3 705 103 612	3 793 798 943	2 200 746 480	2 251 307 845
26 Výroba počítačových, elektronických a optických výrobkov	971 084 017	951 286 828	660 572 941	652 286 629
27 Výroba elektrických zariadení	3 096 809 054	3 186 492 575	1 922 075 350	1 995 911 657
28 Výroba strojov a zariadení i. n.	5 081 611 570	5 117 545 119	3 399 720 257	3 431 806 713
29 Výroba motorových vozidiel, návesov a prívesov	16 859 575 701	16 927 644 434	11 176 986 298	11 312 288 944
30 Výroba ostatných dopravných prostriedkov	497 867 988	501 794 165	289 538 044	291 827 061
31 Výroba nábytku	947 439 291	950 767 608	603 994 211	607 548 641
32 Iná výroba	476 411 610	491 890 695	292 349 960	297 479 184
33 Oprava a inštalácia strojov a prístrojov	526 116 993	528 769 198	288 333 168	292 168 598
35 Dodávka elektriny, plynu, pary a studeného vzduchu	24 937 148 017	25 147 266 382	7 046 121 621	7 218 390 410
36 Zber, úprava a dodávka vody	4 676 775 818	4 734 288 746	2 675 128 829	2 696 075 771
37 Čistenie a odvod odpadových vôd	D	D	D	D
38 Zber, spracúvanie a likvidácia odpadov; recyklácia materiálov	1 158 187 999	1 179 106 401	750 007 133	762 125 253
39 Ozdravovacie činnosti a ostatné činnosti nakladania s odpadmi	D	D	D	D
<b>SR spolu</b>	<b>93 670 548 777</b>	<b>94 724 435 583</b>	<b>51 330 924 224</b>	<b>52 070 211 624</b>

<sup>2/</sup> The english text of the legend is stated on the page 27

 D - údaj nie je možné publikovať pre jeho dôverný charakter  
 data cannot be published due to confidentiality

**Tab. 5 Dlhodobý nehmotný a hmotný majetok a oprávky za 4. štvrťrok 2025 podľa špeciálnych zoskupení priemyselných odvetví (SK NACE)**

Tab. 5 Intangible and tangible fixed assets depreciable and accumulated depreciation of intangible and tangible fixed assets in the 4th quarter of 2025 by dividing into special aggregates of the industrial branches (SK NACE)

Špeciálne zoskupenia priemyselných odvetví Special aggregates of the industrial branches <sup>3/</sup>	Dlhodobý nehmotný a hmotný majetok Intangible and tangible fixed assets depreciable		Oprávky k dlhodobému nehmotnému a hmotnému majetku Accumulated depreciation of intangible and tangible fixed assets	
	Stav na začiatku štvrťroka As of the beginning of the quarter	Stav na konci štvrťroka As of the end of the quarter	Stav na začiatku štvrťroka As of the beginning of the quarter	Stav na konci štvrťroka As of the end of the quarter
B Ťažba a dobývanie	629 934 784	633 016 815	454 476 244	454 524 893
C Priemyselná výroba	62 230 929 040	62 992 322 182	40 380 097 053	40 913 301 791
CA Výroba potravín, nápojov a tabakových výrobkov	5 006 108 233	5 143 440 973	2 703 241 121	2 754 727 210
CB Výroba textilu, odevov, kože a kožených výrobkov	604 385 256	607 267 227	409 703 821	408 993 535
CC Výroba drevených a papierových výrobkov, tlač	3 947 683 972	3 973 946 472	2 606 587 270	2 630 794 953
CD Výroba koksu a rafinovaných ropných produktov	4 443 118 622	4 533 641 871	3 121 182 932	3 152 893 710
CE Výroba chemikálií a chemických produktov	2 461 221 312	2 539 853 573	1 559 880 116	1 577 613 766
CF Výroba zákl.farmaceutic.výrobkov a farmaceutic.prípr.	371 555 625	376 887 451	248 248 384	253 856 642
CG Výroba výr.z gumy a plastu a ost.nekov.minerál.výrob.	7 886 019 852	7 955 015 548	5 321 300 925	5 390 316 312
CH Výroba kovov a kov.konštrukcií okr.strojov a zariadení	9 053 919 944	9 206 078 446	5 776 382 256	5 862 788 237
CI Výroba počítačových, elektronických a optických výr.	971 084 017	951 286 828	660 572 941	652 286 629
CJ Výroba elektrických zariadení	3 096 809 054	3 186 492 575	1 922 075 350	1 995 911 657
CK Výroba strojov a zariadení i.n.	5 081 611 570	5 117 545 119	3 399 720 257	3 431 806 713
CL Výroba dopravných prostriedkov	17 357 443 689	17 429 438 599	11 466 524 342	11 604 116 005
CM Ostatná výroba, oprava a inštalácia strojov a zariadení	1 949 967 894	1 971 427 500	1 184 677 339	1 197 196 423
D Doprava elektriny, plynu, pary a studeného vzduchu	24 937 148 017	25 147 266 382	7 046 121 621	7 218 390 410
E Dodávka vody, čistenie a odv.odp.vôd,odp.a sl.odstr.odp.	5 872 536 936	5 951 830 205	3 450 229 306	3 483 994 530
<b>SR spolu</b>	<b>93 670 548 777</b>	<b>94 724 435 583</b>	<b>51 330 924 224</b>	<b>52 070 211 624</b>

<sup>3/</sup> The english text of the legend is stated on the page 28

**Tab. 6 Dlhodobý nehmotný a hmotný majetok a oprávky za 4. štvrťrok 2025 podľa hlavných priemyselných zoskupení**

Tab. 6 Intangible and tangible fixed assets depreciable and accumulated depreciation of intangible and tangible fixed assets in the 4th quarter of 2025 by Main Industrial Groupings

v EUR (in EUR)

Hlavné priemyselné zoskupenia  MIG <sup>4/</sup>	Dlhodobý nehmotný a hmotný majetok		Oprávky k dlhodobému nehmotnému a hmotnému majetku	
	Intangible and tangible fixed assets depreciable		Accumulated depreciation of intangible and tangible fixed assets	
	Stav na začiatku štvrťroka As of the beginning of the quarter	Stav na konci štvrťroka As of the end of the quarter	Stav na začiatku štvrťroka As of the beginning of the quarter	Stav na konci štvrťroka As of the end of the quarter
A Medzispotreba priemyselných výrobkov	60 031 058 365	60 728 990 520	29 728 953 305	30 207 915 242
AE Produkcia súvisiaca s energetikou	34 172 480 442	34 528 164 831	12 952 149 155	13 175 020 027
AI Medzispotreba (okrem energie)	25 858 577 923	26 200 825 689	16 776 804 150	17 032 895 215
B Investičné prostriedky	24 532 821 401	24 695 994 088	16 092 969 807	16 284 382 703
C Spotreba priemyselných výrobkov	7 910 907 893	8 081 909 517	4 733 900 636	4 789 994 920
CD Predmety dlhodobej spotreby	1 811 060 316	1 807 495 590	1 243 089 399	1 244 455 831
CN Predmety krátkodobej spotreby	6 099 847 576	6 274 413 927	3 490 811 237	3 545 539 089
<b>SR spolu</b>	<b>92 474 787 659</b>	<b>93 506 894 125</b>	<b>50 555 823 747</b>	<b>51 282 292 865</b>

<sup>4/</sup> The english text of the legend is stated on the page 28

Tab. 7 Zásoby za 4. štvrťrok 2025 podľa SK NACE

Tab. 7 Stocks in the 4th quarter of 2025 by SK NACE

SK NACE <sup>2/</sup>	Zásoby spolu		Materiál		Nedokončená výroba a polotovary		Výrobky a zvieratá		Tovar	
	Stocks in total		Material		Work-in-progress		Finished goods and animals		Merchandise	
	stav na začiatku štvrťroka	stav na konci štvrťroka	stav na začiatku štvrťroka	stav na konci štvrťroka	stav na začiatku štvrťroka	stav na konci štvrťroka	stav na začiatku štvrťroka	stav na konci štvrťroka	stav na začiatku štvrťroka	stav na konci štvrťroka
	As of the beginning of the quarter	As of the end of the quarter	As of the beginning of the quarter	As of the end of the quarter	As of the beginning of the quarter	As of the end of the quarter	As of the beginning of the quarter	As of the end of the quarter	As of the beginning of the quarter	As of the end of the quarter
05 Ťažba uhlia a lignitu	D	D	D	D	D	D	D	D	D	D
07 Dobývanie kovových rúd	D	D	D	D	D	D	D	D	D	D
08 Iná ťažba a dobývanie	45 575 805	43 205 612	14 579 018	12 459 836	4 041 208	4 946 657	26 752 070	25 593 325	203 509	205 795
09 Pomocné činnosti pri ťažbe	D	D	D	D	D	D	D	D	D	D
10 Výroba potravín	583 365 092	615 548 240	288 712 282	289 753 407	48 850 729	52 022 000	178 082 630	199 902 409	67 719 451	73 870 424
11 Výroba nápojov	172 166 067	169 303 305	76 261 013	76 518 029	38 499 822	39 641 862	48 949 286	45 028 891	8 455 947	8 114 523
13 Výroba textilu	63 030 808	56 062 099	38 284 503	32 590 387	10 645 154	9 711 490	10 529 311	10 121 681	3 571 840	3 638 542
14 Výroba odevov	52 450 897	47 052 620	23 511 519	22 592 340	6 642 135	5 382 730	10 894 633	9 901 530	11 402 609	9 176 019
15 Výroba kože a kožených výrobkov	63 814 557	59 285 667	33 163 537	30 281 689	12 446 479	12 094 921	16 284 034	15 236 604	1 920 508	1 672 454
16 Spracovanie dreva a výroba výrobkov z dreva a korku	115 447 754	123 484 763	54 888 787	59 061 773	15 275 051	15 104 569	41 749 176	45 165 122	3 534 740	4 153 299
17 Výroba papiera a papierových výrobkov	219 419 477	216 377 081	128 353 742	127 228 161	26 212 924	24 367 891	54 335 836	51 250 968	10 516 976	13 530 061
18 Tlač a reprodukcia záznamových médií	26 800 130	24 532 063	15 721 345	14 536 022	4 284 608	2 868 824	4 358 173	4 648 545	2 436 004	2 478 671
19 Výroba koksu a rafinovaných ropných produktov	587 935 817	480 258 975	348 871 388	251 792 790	103 002 595	112 076 440	124 562 789	104 450 054	11 499 045	11 939 691
20 Výroba chemikálií a chemických produktov	267 598 293	278 194 146	128 368 927	132 565 995	55 795 991	58 575 235	64 869 293	68 574 751	18 564 082	18 478 165
21 Výroba základných farmaceutických výrobkov	70 498 180	71 877 761	32 875 484	31 129 540	18 693 802	20 975 473	16 741 299	17 445 133	2 187 595	2 327 616
22 Výroba výrobkov z gumy a plastu	611 125 727	578 684 312	288 023 364	282 673 538	76 804 211	59 183 124	203 675 572	197 678 294	42 622 580	39 149 356
23 Výroba ostatných nekovových minerálnych výrobkov	403 562 653	425 743 217	188 110 059	204 686 882	42 814 253	40 680 962	147 258 112	154 946 170	25 380 229	25 429 203
24 Výroba a spracovanie kovov	1 113 916 384	1 069 714 859	529 131 008	530 473 479	306 774 673	258 699 748	261 728 172	262 651 024	16 282 531	17 890 608
25 Výroba kovových konštrukcií okrem strojov a zariadení	1 167 045 371	1 164 467 014	608 258 984	623 861 478	297 981 387	281 313 075	166 140 623	178 889 864	94 664 377	80 402 597
26 Výroba počítačových, elektronických a optických výrobkov	732 907 507	618 723 605	656 261 472	547 055 392	36 639 706	35 431 856	33 431 826	29 496 119	6 574 503	6 740 237
27 Výroba elektrických zariadení	835 808 938	828 017 804	518 576 576	531 243 958	116 394 324	106 133 318	180 937 900	170 771 513	19 900 138	19 869 015
28 Výroba strojov a zariadení i. n.	1 309 286 638	1 309 543 110	738 628 279	754 526 704	323 081 032	313 689 130	168 861 009	162 614 042	78 716 317	78 713 234
29 Výroba motorových vozidiel, návesov a prívesov	2 864 814 586	2 807 382 676	1 843 511 695	1 771 555 543	507 621 085	489 219 234	286 530 823	278 905 104	227 150 983	267 702 796
30 Výroba ostatných dopravných prostriedkov	245 751 670	201 883 282	98 835 968	96 993 741	97 133 544	79 882 065	42 745 425	19 492 124	7 036 733	5 515 352
31 Výroba nábytku	150 655 449	151 787 238	78 713 219	78 854 844	27 268 156	26 083 192	39 790 573	42 313 800	4 883 500	4 535 402
32 Iná výroba	119 405 130	121 045 544	69 219 364	75 837 951	19 668 298	19 692 379	12 510 511	10 355 042	18 006 957	15 160 172
33 Oprava a inštalácia strojov a prístrojov	118 364 241	115 010 620	62 766 288	59 916 464	36 778 013	35 049 675	5 096 338	3 968 195	13 723 602	16 076 286
35 Dodávka elektriny, plynu, pary a studeného vzduchu	1 516 271 941	1 414 283 353	772 202 472	814 324 973	46 721 912	46 555 034	681 923 596	540 167 764	15 423 961	13 235 583
36 Zber, úprava a dodávka vody	16 557 647	16 154 448	16 469 860	16 050 295	0	0	65 271	82 913	22 516	21 240
37 Čistenie a odvod odpadových vôd	D	D	D	D	D	D	D	D	D	D
38 Zber, spracúvanie a likvidácia odpadov; recyklácia materiálov	29 911 139	27 053 126	18 837 239	17 151 380	252 323	243 088	8 702 479	7 157 721	2 119 098	2 500 937
39 Ozdravovacie činnosti a ostatné činnosti nakladania s odpadom	D	D	D	D	D	D	D	D	D	D
<b>SR spolu</b>	<b>13 507 870 283</b>	<b>13 037 871 233</b>	<b>7 672 947 152</b>	<b>7 487 641 595</b>	<b>2 280 506 151</b>	<b>2 149 825 630</b>	<b>2 839 819 923</b>	<b>2 657 813 354</b>	<b>714 597 057</b>	<b>742 590 653</b>

<sup>2/</sup> The english text of the legend is stated on the page 27D - údaj nie je možné publikovať pre jeho dôverný charakter  
data cannot be published due to confidentiality



**Tab. 8 Zásoby za 4. štvrťrok 2025 podľa špeciálnych zoskupení priemyselných odvetví (SK NACE)**

Tab. 8 Stocks in the 4rd quarter of 2025 by dividing into special aggregates of the industrial branches (SK NACE)

Špeciálne zoskupenia priemyselných odvetví Special aggregates of the industrial branches <sup>3/</sup>	Zásoby spolu		Materiál		Nedokončená výroba a polotovary		Výrobky a zvieratá		Tovar	
	Stocks in total		Material		Work-in-progress		Finished goods and animals		Merchandise	
	stav na začiatku štvrťroka	stav na konci štvrťroka	stav na začiatku štvrťroka	stav na konci štvrťroka	stav na začiatku štvrťroka	stav na konci štvrťroka	stav na začiatku štvrťroka	stav na konci štvrťroka	stav na začiatku štvrťroka	stav na konci štvrťroka
	As of the beginning of the quarter	As of the end of the quarter	As of the beginning of the quarter	As of the end of the quarter	As of the beginning of the quarter	As of the end of the quarter	As of the beginning of the quarter	As of the end of the quarter	As of the beginning of the quarter	As of the end of the quarter
B Ťažba a dobývanie	49 782 075	46 254 225	16 213 062	14 239 081	4 223 943	5 148 316	29 065 232	26 597 978	279 838	268 851
C Priemyselná výroba	11 895 171 367	11 533 980 000	6 849 048 803	6 625 730 106	2 229 307 973	2 097 879 192	2 120 063 345	2 083 806 979	696 751 246	726 563 723
CA Výroba potravín, nápojov a tabakových výrobkov	755 531 159	784 851 545	364 973 295	366 271 436	87 350 551	91 663 862	227 031 915	244 931 300	76 175 398	81 984 947
CB Výroba textilu, odevov, kože a kožených výrobkov	179 296 262	162 400 386	94 959 559	85 464 416	29 733 768	27 189 140	37 707 978	35 259 815	16 894 957	14 487 015
CC Výroba drevených a papierových výrobkov, tlač	361 667 361	364 393 906	198 963 874	200 825 956	45 772 583	42 341 284	100 443 185	101 064 635	16 487 720	20 162 031
CD Výroba koksu a rafinovaných ropných produktov	587 935 817	480 258 975	348 871 388	251 792 790	103 002 595	112 076 440	124 562 789	104 450 054	11 499 045	11 939 691
CE Výroba chemikálií a chemických produktov	267 598 293	278 194 146	128 368 927	132 565 995	55 795 991	58 575 235	64 869 293	68 574 751	18 564 082	18 478 165
CF Výroba zákl.farmaceutic.výrobkov a farmaceutic.přípr.	70 498 180	71 877 761	32 875 484	31 129 540	18 693 802	20 975 473	16 741 299	17 445 133	2 187 595	2 327 616
CG Výroba výr.z gumy a plastu a ost.nekov.minerál.výrob.	1 014 688 380	1 004 427 529	476 133 423	487 360 419	119 618 464	99 864 087	350 933 684	352 624 464	68 002 809	64 578 559
CH Výroba kovov a kov.konstrukcií okr.strojov a zariadení	2 280 961 755	2 234 181 873	1 137 389 992	1 154 334 957	604 756 060	540 012 823	427 868 795	441 540 889	110 946 907	98 293 205
CI Výroba počítačových, elektronických a optických výr.	732 907 507	618 723 605	656 261 472	547 055 392	36 639 706	35 431 856	33 431 826	29 496 119	6 574 503	6 740 237
CJ Výrba elektrických zariadení	835 808 938	828 017 804	518 576 576	531 243 958	116 394 324	106 133 318	180 937 900	170 771 513	19 900 138	19 869 015
CK Výroba strojov a zariadení i.n.	1 309 286 638	1 309 543 110	738 628 279	754 526 704	323 081 032	313 689 130	168 861 009	162 614 042	78 716 317	78 713 234
CL Výroba dopravných prostriedkov	3 110 566 256	3 009 265 958	1 942 347 663	1 868 549 284	604 754 629	569 101 299	329 276 248	298 397 228	234 187 716	273 218 148
CM Ostatná výroba, oprava a inštalácia strojov a zariadení	388 424 820	387 843 403	210 698 871	214 609 260	83 714 468	80 825 246	57 397 422	56 637 037	36 614 059	35 771 860
D Doprava elektriny, plynu, pary a studeného vzduchu	1 516 271 941	1 414 283 353	772 202 472	814 324 973	46 721 912	46 555 034	681 923 596	540 167 764	15 423 961	13 235 583
E Dodávka vody, čistenie a odv.odp.vôd,odp.a sl.odstr.odp.	46 644 900	43 353 655	35 482 815	33 347 436	252 323	243 088	8 767 750	7 240 634	2 142 012	2 522 497
<b>SR spolu</b>	<b>13 507 870 283</b>	<b>13 037 871 233</b>	<b>7 672 947 152</b>	<b>7 487 641 595</b>	<b>2 280 506 151</b>	<b>2 149 825 630</b>	<b>2 839 819 923</b>	<b>2 657 813 354</b>	<b>714 597 057</b>	<b>742 590 653</b>

<sup>3/</sup> The english text of the legend is stated on the page 28

**Tab. 9 Zásoby za 4. štvrťrok 2025 podľa hlavných priemyselných zoskupení**

Tab. 9 Stocks in the 4th quarter of 2025 by Main Industrial Groupings

Hlavné priemyselné zoskupenia  MIG <sup>4/</sup>	Zásoby spolu		Materiál		Nedokončená výroba a polotovary		Výrobky a zvieratá		Tovar	
	Stocks in total		Material		Work-in-progress		Finished goods and animals		Merchandise	
	stav na začiatku štvrťroka	stav na konci štvrťroka	stav na začiatku štvrťroka	stav na konci štvrťroka	stav na začiatku štvrťroka	stav na konci štvrťroka	stav na začiatku štvrťroka	stav na konci štvrťroka	stav na začiatku štvrťroka	stav na konci štvrťroka
	As of the beginning of the quarter	As of the end of the quarter	As of the beginning of the quarter	As of the end of the quarter	As of the beginning of the quarter	As of the end of the quarter	As of the beginning of the quarter	As of the end of the quarter	As of the beginning of the quarter	As of the end of the quarter
A Medzispotreba priemyselných výrobkov	6 460 144 073	6 208 463 388	3 375 520 102	3 345 679 019	946 354 155	881 775 888	1 903 987 419	1 748 672 480	234 282 397	232 336 001
AE Produkcia súvisiaca s energetikou	2 122 220 919	1 912 170 176	1 138 351 699	1 083 015 525	149 782 480	158 709 809	807 064 889	645 185 273	27 021 851	25 259 570
AI Medzispotreba (okrem energie)	4 337 923 154	4 296 293 212	2 237 168 404	2 262 663 495	796 571 675	723 066 079	1 096 922 530	1 103 487 207	207 260 546	207 076 432
B Investičné prostriedky	5 230 153 906	5 119 112 625	3 137 847 871	3 098 004 679	1 151 555 254	1 086 374 291	566 142 081	530 755 108	374 608 700	403 978 547
C Spotreba priemyselných výrobkov	1 787 485 051	1 683 096 013	1 140 566 223	1 026 660 756	182 344 419	181 432 363	360 987 944	371 228 046	103 586 464	103 774 847
CD Predmety dlhodobej spotreby	767 636 494	654 645 809	632 988 749	527 730 703	38 425 427	35 106 875	78 168 941	76 296 404	18 053 378	15 511 827
CN Predmety krátkodobej spotreby	1 019 848 556	1 028 450 204	507 577 474	498 930 053	143 918 992	146 325 488	282 819 003	294 931 642	85 533 087	88 263 020
<b>SR spolu</b>	<b>13 477 783 030</b>	<b>13 010 672 026</b>	<b>7 653 934 197</b>	<b>7 470 344 454</b>	<b>2 280 253 828</b>	<b>2 149 582 542</b>	<b>2 831 117 444</b>	<b>2 650 655 634</b>	<b>712 477 561</b>	<b>740 089 396</b>

<sup>4/</sup> The english text of the legend is stated on the page 28

**Tab. 10 Zamestnanci a mzdy za 4. štvrt'rok 2025 podľa SK NACE**  
Tab. 10 Employees and wages in the 4th quarter of 2025 by SK NACE

SK NACE <sup>2/</sup>	Priemerný evidenčný počet zamestnancov Average number of employees				Priemerná mesačná mzda v EUR Average monthly wage in EUR				Odpracované hodiny zamestnancov spolu Hours worked		Produktivita práce v EUR Productivity of labour in EUR	
	prepočítané počty equivalent full-time		fyzické osoby registered persons		prepočítané počty equivalent full-time		fyzické osoby registered persons					
	vykazované obdobie current period	index MR=100 previous year=100	vykazované obdobie current period	index MR=100 previous year=100	vykazované obdobie current period	index MR=100 previous year=100	vykazované obdobie current period	index MR=100 previous year=100	vykazované obdobie current period	index MR=100 previous year=100	prepočítané počty equivalent full-time	fyzické osoby per registered persons
05 Ťažba uhlia a lignitu	D	D	D	D	D	D	D	D	D	D	D	D
07 Dobývanie kovových rúd	D	D	D	D	D	D	D	D	D	D	D	D
08 Iná ťažba a dobývanie	2 027	101,8	2 034	101,7	1 878	104,7	1 873	104,7	806 212	102,9	38 136	38 020
09 Pomocné činnosti pri ťažbe	D	D	D	D	D	D	D	D	D	D	D	D
10 Výroba potravín	29 000	100,1	29 848	101,3	1 697	107,7	1 649	106,5	12 284 489	101,0	47 107	45 769
11 Výroba nápojov	3 332	100,0	3 354	99,6	1 983	97,4	1 970	97,8	1 340 671	99,8	50 140	49 807
13 Výroba textilu	3 183	91,8	3 209	91,8	1 725	110,9	1 710	110,9	1 317 323	94,3	25 035	24 828
14 Výroba odevov	4 641	85,7	4 753	85,9	1 178	111,4	1 150	111,1	1 900 776	89,9	13 591	13 271
15 Výroba kože a kožených výrobkov	5 598	87,3	5 648	87,4	1 356	105,4	1 344	105,3	2 191 592	88,9	16 070	15 930
16 Spracovanie dreva a výroba výrobkov z dreva a korku	4 855	85,4	4 971	84,6	1 532	111,2	1 496	112,2	2 020 618	85,1	43 026	42 025
17 Výroba papiera a papierových výrobkov	6 386	95,2	6 425	95,2	2 294	102,9	2 280	103,0	2 605 771	94,1	63 905	63 515
18 Tlač a reprodukcia záznamových médií	2 273	91,6	2 296	91,2	1 715	107,2	1 697	107,7	946 049	90,2	26 533	26 267
19 Výroba koksu a rafinovaných ropných produktov	2 301	100,3	2 304	100,2	3 666	104,7	3 660	104,8	929 289	98,7	461 862	461 181
20 Výroba chemikálií a chemických produktov	6 421	94,6	6 455	94,7	2 196	103,4	2 185	103,4	2 587 377	96,6	82 205	81 769
21 Výroba základných farmaceutických výrobkov	2 409	102,4	2 438	102,7	2 027	103,8	2 003	103,5	988 998	103,7	32 254	31 868
22 Výroba výrobkov z gumy a plastu	25 727	98,8	25 845	98,5	2 003	105,0	1 994	105,3	10 181 690	99,2	42 885	42 689
23 Výroba ostatných nekovových minerálnych výrobkov	12 102	98,8	12 227	98,9	2 228	107,7	2 205	107,6	4 950 100	99,9	46 056	45 585
24 Výroba a spracovanie kovov	18 995	96,4	19 081	96,5	2 416	104,8	2 406	104,7	7 379 586	100,6	60 464	60 190
25 Výroba kovových konštrukcií okrem strojov a zariadení	31 817	100,4	32 093	100,5	1 921	109,3	1 905	109,3	12 761 288	101,5	46 648	46 246
26 Výroba počítačových, elektronických a optických výrobkov	8 251	94,9	8 346	95,3	2 249	109,9	2 223	109,4	3 413 573	98,3	121 135	119 747
27 Výroba elektrických zariadení	28 809	91,1	28 974	91,2	1 990	107,2	1 979	107,1	11 506 486	88,7	46 597	46 331
28 Výroba strojov a zariadení i. n.	37 991	99,0	38 166	98,9	2 093	108,4	2 084	108,4	15 415 285	102,8	44 980	44 773
29 Výroba motorových vozidiel, návesov a prívesov	72 336	98,4	72 502	98,5	2 406	107,0	2 400	106,9	29 019 070	97,7	133 812	133 505
30 Výroba ostatných dopravných prostriedkov	4 089	105,5	4 108	105,6	1 987	99,9	1 978	99,8	1 687 805	107,8	43 015	42 817
31 Výroba nábytku	6 711	97,8	6 774	97,7	1 705	108,9	1 689	109,1	2 746 110	98,3	30 638	30 354
32 Iná výroba	5 385	111,8	5 455	111,7	1 702	106,9	1 680	107,0	2 205 970	113,5	30 542	30 147
33 Oprava a inštalácia strojov a prístrojov	7 232	98,0	7 345	98,1	2 803	102,7	2 760	102,6	3 084 364	98,6	47 119	46 398
35 Dodávka elektriny, plynu, pary a studeného vzduchu	16 339	101,0	16 446	101,2	3 161	112,8	3 140	112,6	6 385 257	100,2	237 782	236 230
36 Zber, úprava a dodávka vody	7 884	101,1	7 930	101,0	1 948	104,6	1 936	104,7	3 005 150	102,0	22 406	22 277
37 Čistenie a odvod odpadových vôd	D	D	D	D	D	D	D	D	D	D	D	D
38 Zber, spracúvanie a likvidácia odpadov; recyklácia materiálov	7 377	97,1	7 441	96,3	1 916	105,9	1 899	106,8	3 137 040	97,4	25 724	25 501
39 Ozdravovacie činnosti a ostatné činnosti nakladania s odpadom	D	D	D	D	D	D	D	D	D	D	D	D
<b>SR spolu</b>	<b>364 166</b>	<b>97,6</b>	<b>367 171</b>	<b>97,7</b>	<b>2 137</b>	<b>107,3</b>	<b>2 120</b>	<b>107,2</b>	<b>147 067 373</b>	<b>98,3</b>	<b>75 147</b>	<b>74 532</b>

<sup>2/</sup> The english text of the legend is stated on the page 27

D - údaj nie je možné publikovať pre jeho dôverný charakter  
data cannot be published due to confidentiality

**Tab. 11 Zamestnanci a mzdy za 4. štvrťrok 2025 podľa špeciálnych zoskupení priemyselných odvetví (SK NACE)**

Tab. 11 Employees and wages in the 4th quarter of 2025 by dividing into special aggregates of the industrial branches (SK NACE)

Špeciálne zoskupenia priemyselných odvetví  Special aggregates of the industrial branches <sup>3/</sup>	Priemerný evidenčný počet zamestnancov				Priemerná mesačná mzda v EUR				Odpracované hodiny zamestnancov spolu Hours worked		Produktivita práce v EUR  Labour productivity in EUR	
	Average number of employees				Average monthly wage in EUR							
	prepočítané počty equivalent full-time		fyzické osoby registered persons		prepočítané počty equivalent full-time		fyzické osoby registered persons					
	vykazované obdobie current period	index MR=100 previous year=100	vykazované obdobie current period	index MR=100 previous year=100	vykazované obdobie current period	index MR=100 previous year=100	vykazované obdobie current period	index MR=100 previous year=100	vykazované obdobie current period	index MR=100 previous year=100	prepočítané počty equivalent full-time	fyzické osoby per registered persons
B Ťažba a dobývanie	2 543	96,0	2 554	95,7	1 952	101,0	1 944	101,3	998 354	97,3	34 156	34 011
C Priemyselná výroba	329 840	97,4	332 617	97,5	2 097	107,0	2 080	106,9	133 464 277	98,2	69 796	69 213
CA Výroba potravín, nápojov a tabakových výrobkov	32 332	100,1	33 202	101,1	1 727	106,4	1 681	105,3	13 625 160	100,9	47 420	46 177
CB Výroba textilu, odevov, kože a kožených výrobkov	13 422	87,7	13 610	87,8	1 382	109,1	1 363	109,0	5 409 691	90,5	17 339	17 100
CC Výroba drevených a papierových výrobkov, tlač	13 514	90,9	13 691	90,4	1 923	106,9	1 898	107,4	5 572 438	90,0	50 118	49 467
CD Výroba koksu a rafinovaných ropných produktov	2 301	100,3	2 304	100,2	3 666	104,7	3 660	104,8	929 289	98,7	461 862	461 181
CE Výroba chemikálií a chemických produktov	6 421	94,6	6 455	94,7	2 196	103,4	2 185	103,4	2 587 377	96,6	82 205	81 769
CF Výroba zákl.farmaceutic.výrobkov a farmaceutic.prípr.	2 409	102,4	2 438	102,7	2 027	103,8	2 003	103,5	988 998	103,7	32 254	31 868
CG Výroba výr.z gumy a plastu a ost.nekov.minerál.výrob.	37 829	98,8	38 072	98,6	2 075	105,9	2 062	106,1	15 131 790	99,4	43 899	43 619
CH Výroba kovov a kov.konštrukcií okr.strojov a zariadení	50 811	98,9	51 175	99,0	2 107	107,1	2 092	107,0	20 140 873	101,2	51 813	51 445
CI Výroba počítačových, elektronických a optických výr.	8 251	94,9	8 346	95,3	2 249	109,9	2 223	109,4	3 413 573	98,3	121 135	119 747
CJ Výrba elektrických zariadení	28 809	91,1	28 974	91,2	1 990	107,2	1 979	107,1	11 506 486	88,7	46 597	46 331
CK Výroba strojov a zariadení i.n.	37 991	99,0	38 166	98,9	2 093	108,4	2 084	108,4	15 415 285	102,8	44 980	44 773
CL Výroba dopravných prostriedkov	76 424	98,8	76 610	98,9	2 383	106,6	2 378	106,5	30 706 875	98,2	128 954	128 642
CM Ostatná výroba, oprava a inštalácia strojov a zariadení	19 328	101,4	19 574	101,4	2 115	104,5	2 088	104,6	8 036 443	102,2	36 778	36 316
D Doprava elektriny, plynu, pary a studeného vzduchu	16 339	101,0	16 446	101,2	3 161	112,8	3 140	112,6	6 385 257	100,2	237 782	236 230
E Dodávka vody, čistenie a odv.odp.vôd,odp.a sl.odstr.odp.	15 444	99,2	15 554	98,7	1 939	105,3	1 925	105,8	6 219 485	99,7	24 116	23 946
SR spolu	364 166	97,6	367 171	97,7	2 137	107,3	2 120	107,2	147 067 373	98,3	75 147	74 532

<sup>3/</sup> The english text of the legend is stated on the page 28

**Tab. 12 Zamestnanci a mzdy za 4. štvrťrok 2025 podľa hlavných priemyselných zoskupení**

Tab. 12 Employees and wages in the 4th quarter of 2025 by Main Industrial Groupings

Hlavné priemyselné zoskupenia  MIG <sup>4/</sup>		Priemerný evidenčný počet zamestnancov Average number of employees				Priemerná mesačná mzda v EUR Average monthly wage in EUR				Odpracované hodiny zamestnancov spolu Hours worked		Produktivita práce v EUR Productivity of labour in EUR	
		prepočítané počty equivalent full-time		fyzické osoby registered persons		prepočítané počty equivalent full-time		fyzické osoby registered persons					
		vykazované obdobie current period	index MR=100 previous year=100	vykazované obdobie current period	index MR=100 previous year=100	vykazované obdobie current period	index MR=100 previous year=100	vykazované obdobie current period	index MR=100 previous year=100	vykazované obdobie current period	index MR=100 previous year=100	prepočítané počty equivalent full-time	fyzické osoby per registered persons
A Medzispotreba priemyselných výrobkov		155 990	96,3	157 116	96,3	2 196	107,6	2 181	107,6	62 083 548	96,6	72 691	72 169
AE Produkcia súvisiaca s energetikou		26 876	100,6	27 036	100,6	2 830	110,2	2 813	110,2	10 454 243	100,2	190 801	189 671
AI Medzispotreba (okrem energie)		129 114	95,5	130 080	95,5	2 065	106,5	2 049	106,6	51 629 304	95,9	48 105	47 748
B Investičné prostriedky		138 075	99,5	138 669	99,6	2 283	106,7	2 273	106,7	55 889 379	100,4	92 880	92 482
C Spotreba priemyselných výrobkov		62 542	96,8	63 762	97,3	1 692	107,9	1 660	107,3	25 880 112	98,2	48 074	47 154
CD Predmety dlhodobej spotreby		11 033	97,2	11 116	97,2	1 938	109,9	1 923	109,9	4 516 955	98,1	93 958	93 261
CN Predmety krátkodobej spotreby		51 509	96,7	52 646	97,3	1 640	107,4	1 604	106,6	21 363 157	98,2	38 246	37 419
SR spolu		356 607	97,6	359 547	97,7	2 142	107,3	2 124	107,2	143 853 038	98,3	76 191	75 567

<sup>4/</sup> The english text of the legend is stated on the page 28

**Tab. 13 Finančné ukazovatele od začiatku roka do konca 4. štvrt'roka 2025 podľa SK NACE**

Tab. 13 Financial indicators by economic activity as from beginning of year to the end of 4th quarter of 2025

SK NACE <sup>2/</sup>	v EUR (in EUR)										
	Výnosy		Produkcia		Tržby za vlastné výkony a tovar		Náklady spolu		Hospodársky výsledok	Pridaná hodnota	
	Total revenues		Production		Turnover		Expenses in total		Profit/loss before the taxation	Value added	
	vykazované obdobie current period	index MR=100 previous year=100	vykazované obdobie current period	index <sup>1/</sup> MR=100 previous year=100	vykazované obdobie current period	index <sup>1/</sup> MR=100 previous year=100	vykazované obdobie current period	index MR=100 previous year=100	vykazované obdobie current period	vykazované obdobie current period	index MR=100 previous year=100
05 Ťažba uhlia a lignitu	D	D	D	D	D	D	D	D	D	D	D
07 Dobývanie kovových rúd	D	D	D	D	D	D	D	D	D	D	D
08 Iná ťažba a dobývanie	340 452 082	107,5	306 872 846	101,2	304 147 883	101,4	299 498 720	106,0	40 953 362	122 729 928	110,8
09 Pomocné činnosti pri ťažbe	D	D	D	D	D	D	D	D	D	D	D
10 Výroba potravín	6 109 497 637	105,8	5 096 976 947	103,4	5 835 421 610	102,8	5 817 843 554	108,4	291 654 083	1 321 849 875	101,1
11 Výroba nápojov	897 074 752	89,7	710 346 903	93,6	797 397 651	89,5	848 171 078	91,2	48 903 675	215 105 752	95,0
13 Výroba textilu	362 705 540	92,6	321 114 722	92,2	347 228 356	90,7	330 850 729	92,9	31 854 811	138 155 183	100,2
14 Výroba odevov	253 942 922	100,8	228 551 714	94,3	243 422 405	95,6	248 033 827	99,8	5 909 094	107 959 711	99,1
15 Výroba kože a kožených výrobkov	551 481 024	129,7	383 916 919	95,3	517 341 215	126,9	541 660 887	128,5	9 820 136	141 129 844	93,2
16 Spracovanie dreva a výroba výrobkov z dreva a korku	1 008 486 374	106,8	877 464 094	97,3	909 722 711	99,7	979 917 655	106,1	28 568 719	207 135 244	104,3
17 Výroba papiera a papierových výrobkov	1 901 574 574	97,5	1 680 158 607	94,1	1 785 433 206	94,2	1 772 855 757	98,5	128 718 817	446 092 394	94,5
18 Tlač a reprodukcia záznamových médií	306 156 507	93,7	242 113 799	84,5	248 506 535	84,0	307 149 150	93,8	-992 643	77 869 540	100,0
19 Výroba koksu a rafinovaných ropných produktov	5 783 986 329	93,8	4 236 905 388	114,4	5 684 122 188	112,5	5 480 414 672	96,7	303 571 657	718 348 949	119,3
20 Výroba chemikálií a chemických produktov	2 369 507 939	100,3	2 027 054 444	100,9	2 164 009 154	98,8	2 278 656 364	101,4	90 851 575	471 429 568	106,6
21 Výroba základných farmaceutických výrobkov	321 692 272	111,7	289 490 832	110,0	291 689 331	107,3	292 851 079	111,4	28 841 192	134 585 733	109,4
22 Výroba výrobkov z gumy a plastu	5 082 334 164	100,4	4 579 769 621	104,0	4 820 652 897	101,3	4 770 965 307	99,3	311 368 857	1 489 870 941	107,8
23 Výroba ostatných nekovových minerálnych výrobkov	2 866 183 041	102,8	2 344 621 446	95,0	2 467 335 217	93,1	2 716 865 123	103,4	149 317 918	706 433 067	98,0
24 Výroba a spracovanie kovov	6 360 104 706	96,6	5 107 408 184	96,3	5 169 435 439	96,2	6 327 808 616	96,3	32 296 090	1 015 462 082	105,3
25 Výroba kovových konštrukcií okrem strojov a zariadení	7 121 770 115	109,0	6 075 361 617	104,0	6 567 781 516	108,3	6 565 540 210	108,9	556 229 905	1 773 075 127	110,5
26 Výroba počítačových, elektronických a optických výrobkov	3 516 855 046	96,1	3 162 809 629	100,6	3 303 909 326	100,1	3 405 636 966	96,3	111 218 080	460 290 108	101,0
27 Výroba elektrických zariadení	5 922 725 819	93,8	5 331 212 333	92,3	5 439 655 056	92,3	5 814 993 758	93,1	107 732 060	1 282 856 044	106,9
28 Výroba strojov a zariadení i. n.	7 782 780 491	108,4	6 775 607 866	106,7	6 869 674 126	101,0	7 532 212 288	106,0	250 568 203	1 716 954 966	111,4
29 Výroba motorových vozidiel, návesov a prívesov	41 419 003 224	103,0	39 389 495 476	100,5	40 182 354 029	100,4	40 230 068 785	103,2	1 188 934 439	5 175 183 876	100,9
30 Výroba ostatných dopravných prostriedkov	883 620 705	103,7	653 682 683	90,0	830 162 376	107,3	843 858 330	104,4	39 762 375	199 725 355	102,7
31 Výroba nábytku	874 415 629	112,4	748 942 279	108,8	763 308 086	104,8	849 383 890	104,9	25 031 738	223 866 341	131,6
32 Iná výroba	626 814 305	113,3	571 563 873	107,8	606 391 480	109,5	591 844 644	108,9	34 969 662	197 383 432	112,7
33 Oprava a inštalácia strojov a prístrojov	1 449 115 329	93,1	1 220 183 936	90,9	1 358 391 581	92,3	1 355 321 883	93,0	93 793 446	441 236 924	96,3
35 Dodávka elektriny, plynu, pary a studeného vzduchu	20 295 640 705	95,0	14 138 769 307	93,9	18 948 615 631	94,9	17 998 089 901	95,8	2 297 550 804	4 205 611 664	85,2
36 Zber, úprava a dodávka vody	673 730 288,0	107,7	628 078 841,0	103,5	618 896 913,0	103,3	640 173 269,0	105,5	33 557 019,0	367 772 414,0	109,7
37 Čistenie a odvod odpadových vôd	D	D	D	D	D	D	D	D	D	D	D
38 Zber, spracúvanie a likvidácia odpadov; recyklácia materiálov	937 440 180,0	92,5	764 321 666,7	92,2	868 729 584,1	90,7	866 470 677,2	92,2	70 969 502,9	355 615 673,2	104,2
39 Ozdravovacie činnosti a ostatné činnosti nakladania s odpadom	D	D	D	D	D	D	D	D	D	D	D
<b>SR spolu</b>	<b>126 099 852 817</b>	<b>100,6</b>	<b>107 952 816 338</b>	<b>99,9</b>	<b>118 006 421 989</b>	<b>99,8</b>	<b>119 777 929 539</b>	<b>100,8</b>	<b>6 321 923 278</b>	<b>23 739 290 181</b>	<b>100,6</b>

<sup>1/</sup> index rovnaké obdobie min. roka = 100 v stálych cenách (december 2021 = 100)

Index the same period of the previous year = 100 in constant prices (December 2021= 100)

<sup>2/</sup> The english text of the legend is stated on the page 27

 D - údaj nie je možné publikovať pre jeho dôverný charakter  
 data cannot be published due to confidentiality

**Tab. 14 Finančné ukazovatele od začiatku roka do konca 4. štvrťroka 2025 podľa špeciálnych zoskupení priemyselných odvetví SK NACE**

Tab. 14 Financial indicators by economic activity as from beginning of year to the end of 4th quarter of 2025

Špeciálne zoskupenia priemyselných odvetví	v EUR (in EUR)										
	Výnosy		Produkcia		Tržby za vlastné výkony a tovar		Náklady spolu		Hospodársky výsledok	Pridaná hodnota	
	Total revenues		Production		Turnover		Expenses in total		Profit/loss before the taxation	Value added	
Special aggregates of the industrial branches <sup>3/</sup>	vykazované obdobie current period	index MR=100 previous year=100	vykazované obdobie current period	index <sup>1/</sup> MR=100 previous year=100	vykazované obdobie current period	index <sup>1/</sup> MR=100 previous year=100	vykazované obdobie current period	index MR=100 previous year=100	vykazované obdobie current period	vykazované obdobie current period	index MR=100 previous year=100
B Ťažba a dobývanie	400 513 155	102,1	346 540 787	101,6	346 470 566	102,2	352 631 531	100,3	47 881 624	135 617 797	107,9
C Priemyselná výroba	103 771 828 443	101,8	92 054 753 312	100,7	97 203 345 491	100,6	99 902 904 552	101,9	3 868 923 891	18 662 000 056	104,6
CA Výroba potravín, nápojov a tabakových výrobkov	7 006 572 389	103,4	5 807 323 850	102,0	6 632 819 261	100,9	6 666 014 631	105,9	340 557 758	1 536 955 627	100,2
CB Výroba textilu, odevov, kože a kožených výrobkov	1 168 129 485	109,3	933 583 355	93,8	1 107 991 976	104,2	1 120 545 443	109,2	47 584 041	387 244 738	97,3
CC Výroba drevených a papierových výrobkov, tlač	3 216 217 455	99,8	2 799 736 500	94,5	2 943 662 452	95,2	3 059 922 562	100,3	156 294 893	731 097 178	97,7
CD Výroba koksu a rafinovaných ropných produktov	5 783 986 329	93,8	4 236 905 388	114,4	5 684 122 188	112,5	5 480 414 672	96,7	303 571 657	718 348 949	119,3
CE Výroba chemikálií a chemických produktov	2 369 507 939	100,3	2 027 054 444	100,9	2 164 009 154	98,8	2 278 656 364	101,4	90 851 575	471 429 568	106,6
CF Výroba zákl. farmaceutic.výrobkov a farmaceutic.prípr.	321 692 272	111,7	289 490 832	110,0	291 689 331	107,3	292 851 079	111,4	28 841 192	134 585 733	109,4
CG Výroba výr.z gumy a plastu a ost.nekov.minerál.výrob.	7 948 517 205	101,2	6 924 391 067	101,4	7 287 988 114	99,0	7 487 830 430	100,8	460 686 775	2 196 304 009	104,5
CH Výroba kovov a kov.konštrukcií okr.strojov a zariadení	13 481 874 821	102,8	11 182 769 800	99,5	11 737 216 955	101,4	12 893 348 826	102,4	588 525 995	2 788 537 209	108,5
CI Výroba počítačových, elektronických a optických výr.	3 516 855 046	96,1	3 162 809 629	100,6	3 303 909 326	100,1	3 405 636 966	96,3	111 218 080	460 290 108	101,0
CJ Výrba elektrických zariadení	5 922 725 819	93,8	5 331 212 333	92,3	5 439 655 056	92,3	5 814 993 758	93,1	107 732 060	1 282 856 044	106,9
CK Výroba strojov a zariadení i.n.	7 782 780 491	108,4	6 775 607 866	106,7	6 869 674 126	101,0	7 532 212 288	106,0	250 568 203	1 716 954 966	111,4
CL Výroba dopravných prostriedkov	42 302 623 929	103,0	40 043 178 159	100,3	41 012 516 405	100,5	41 073 927 115	103,2	1 228 696 814	5 374 909 231	101,0
CM Ostatná výroba, oprava a inštalácia strojov a zariadení	2 950 345 263	102,2	2 540 690 088	98,1	2 728 091 147	98,1	2 796 550 417	99,5	153 794 846	862 486 696	107,3
D Doprava elektriny, plynu, pary a studeného vzduchu	20 295 640 705	95,0	14 138 769 307	93,9	18 948 615 631	94,9	17 998 089 901	95,8	2 297 550 804	4 205 611 664	85,2
E Dodávka vody, čistenie a odv.odp.vôd,odp.a sl.odstr.odp.	1 631 870 514	98,3	1 412 752 932	97,1	1 507 990 302	95,6	1 524 303 555	97,4	107 566 959	736 060 665	106,8
<b>SR spolu</b>	<b>126 099 852 817</b>	<b>100,6</b>	<b>107 952 816 338</b>	<b>99,9</b>	<b>118 006 421 989</b>	<b>99,8</b>	<b>119 777 929 539</b>	<b>100,8</b>	<b>6 321 923 278</b>	<b>23 739 290 181</b>	<b>100,6</b>

<sup>1/</sup> index rovnaké obdobie min. roka = 100 v stálych cenách (december 2021 = 100)

Index the same period of the previous year = 100 in constant prices (December 2021= 100)

<sup>3/</sup> The english text of the legend is stated on the page 28

**Tab. 15 Finančné ukazovatele od začiatku roka do konca 4. štvrťroka 2025 podľa hlavných priemyselných zoskupení**

Tab. 15 Financial indicators by economic activity as from beginning of year to the end of 4th quarter of 2025

Hlavné priemyselné zoskupenia  MIG <sup>4/</sup>	Výnosy		Produkcia		Tržby za vlastné výkony a tovar		Náklady spolu		Hospodársky výsledok	Pridaná hodnota	
	Total revenues		Production		Turnover		Expenses in total		Profit/loss before the taxation	Value added	
	vykazované obdobie current period	index MR=100 previous year=100	vykazované obdobie current period	index <sup>1/</sup> MR=100 previous year=100	vykazované obdobie current period	index <sup>1/</sup> MR=100 previous year=100	vykazované obdobie current period	index MR=100 previous year=100	vykazované obdobie current period	vykazované obdobie current period	index MR=100 previous year=100
A Medzispotreba priemyselných výrobkov	57 029 840 310	97,0	44 862 500 389	98,3	52 337 769 488	98,5	53 348 570 156	97,6	3 681 270 154	12 105 845 349	97,6
AE Produkcia súvisiaca s energetikou	26 786 022 456	95,0	19 016 511 015	99,6	25 266 652 069	99,9	24 155 805 310	96,2	2 630 217 146	5 285 466 622	90,1
AI Medzispotreba (okrem energie)	30 243 817 854	98,9	25 845 989 374	97,5	27 071 117 419	97,5	29 192 764 846	98,8	1 051 053 008	6 820 378 727	104,3
B Investičné prostriedky	55 377 888 168	104,1	51 402 697 113	101,2	52 920 206 470	100,9	53 408 921 844	103,8	1 968 966 324	8 545 141 362	104,4
C Spotreba priemyselných výrobkov	12 733 984 113	103,2	10 902 944 746	101,5	11 859 352 642	101,2	12 136 307 253	103,5	597 676 860	2 720 015 219	102,9
CD Predmety dlhodobej spotreby	3 800 285 594	99,6	3 405 003 041	101,2	3 474 521 690	100,3	3 669 811 444	97,8	130 474 150	512 422 658	109,3
CN Predmety krátkodobej spotreby	8 933 698 519	104,8	7 497 941 704	101,6	8 384 830 952	101,7	8 466 495 809	106,3	467 202 710	2 207 592 561	101,5
<b>SR spolu</b>	<b>125 141 712 591</b>	<b>100,7</b>	<b>107 168 142 248</b>	<b>100,0</b>	<b>117 117 328 600</b>	<b>99,9</b>	<b>118 893 799 253</b>	<b>100,9</b>	<b>6 247 913 338</b>	<b>23 371 001 930</b>	<b>100,6</b>

<sup>1/</sup> index rovnaké obdobie min. roka = 100 v stálych cenách (december 2021 = 100)

Index the same period of the previous year = 100 in constant prices (December 2021= 100)

<sup>4/</sup> The english text of the legend is stated on the page 28



**Tab. 16 Zamestnanci a mzdy od začiatku roka do konca 4. štvrťroka 2025 podľa SK NACE**

Tab. 16 Employees and wages by SK NACE as from beginning of year to the end of 4th quarter of 2025

SK NACE <sup>2/</sup>	Priemerný evidenčný počet zamestnancov Average number of employees				Priemerná mesačná mzda v EUR Average monthly wage in EUR				Odpracované hodiny zamestnancov spolu Hours worked		Produktivita práce v EUR Productivity of labour in EUR	
	prepočítané počty equivalent full-time		fyzické osoby registered persons		prepočítané počty equivalent full-time		fyzické osoby registered persons					
	vykazované obdobie current period	index MR=100 previous year=100	vykazované obdobie current period	index MR=100 previous year=100	vykazované obdobie current period	index MR=100 previous year=100	vykazované obdobie current period	index MR=100 previous year=100	vykazované obdobie current period	index MR=100 previous year=100	prepočítané počty equivalent full-time	fyzické osoby per registered persons
05 Ťažba uhlia a lignitu	D	D	D	D	D	D	D	D	D	D	D	D
07 Dobývanie kovových rúd	D	D	D	D	D	D	D	D	D	D	D	D
08 Iná ťažba a dobývanie	2 039	103,1	2 058	103,6	1 746	104,2	1 730	103,7	3 355 169	103,3	150 491	149 103
09 Pomocné činnosti pri ťažbe	D	D	D	D	D	D	D	D	D	D	D	D
10 Výroba potravín	28 682	102,0	29 394	102,6	1 582	107,6	1 543	107,0	48 046 454	101,7	177 707	173 400
11 Výroba nápojov	3 421	100,7	3 446	100,4	1 895	101,0	1 881	101,2	5 644 510	99,3	207 645	206 155
13 Výroba textilu	3 310	95,0	3 340	95,0	1 564	108,7	1 550	108,8	5 456 257	94,4	97 017	96 138
14 Výroba odevov	4 862	84,9	4 982	85,2	1 100	109,7	1 074	109,3	7 787 559	85,8	47 005	45 874
15 Výroba kože a kožených výrobkov	6 202	94,7	6 251	94,5	1 265	107,6	1 255	107,8	9 631 856	93,9	61 900	61 412
16 Spracovanie dreva a výroba výrobkov z dreva a korku	5 008	90,1	5 104	89,1	1 471	111,1	1 443	112,3	8 516 783	90,9	175 200	171 919
17 Výroba papiera a papierových výrobkov	6 410	96,1	6 450	96,0	2 010	104,6	1 998	104,7	10 567 670	94,7	262 104	260 480
18 Tlač a reprodukcia záznamových médií	2 339	95,1	2 362	94,8	1 581	103,4	1 566	103,6	3 950 012	93,8	103 520	102 520
19 Výroba koksu a rafinovaných ropných produktov	2 302	102,6	2 308	102,6	3 158	101,7	3 150	101,8	3 754 041	100,5	1 840 552	1 835 867
20 Výroba chemikálií a chemických produktov	6 574	96,4	6 614	96,5	2 011	105,2	1 999	105,1	10 734 114	95,7	308 332	306 501
21 Výroba základných farmaceutických výrobkov	2 379	102,6	2 408	102,9	1 925	108,1	1 902	107,7	3 940 353	102,6	121 691	120 200
22 Výroba výrobkov z gumy a plastu	26 016	99,5	26 151	99,2	1 844	104,6	1 834	104,9	42 102 202	99,0	176 035	175 129
23 Výroba ostatných nekovových minerálnych výrobkov	12 227	100,0	12 353	100,1	2 047	106,0	2 027	105,9	20 326 990	99,9	191 752	189 809
24 Výroba a spracovanie kovov	19 198	96,0	19 272	96,0	2 343	111,6	2 334	111,6	30 247 973	96,7	266 036	265 020
25 Výroba kovových konštrukcií okrem strojov a zariadení	32 221	102,4	32 563	102,5	1 777	105,3	1 759	105,2	52 615 870	101,9	188 556	186 570
26 Výroba počítačových, elektronických a optických výrobkov	8 271	93,4	8 343	93,7	2 025	109,8	2 008	109,5	13 688 015	94,5	382 384	379 116
27 Výroba elektrických zariadení	29 383	91,3	29 538	91,3	1 808	107,4	1 799	107,4	47 713 325	91,5	181 436	180 488
28 Výroba strojov a zariadení i. n.	38 593	98,6	38 779	98,6	1 971	106,6	1 962	106,6	63 193 408	99,8	175 565	174 725
29 Výroba motorových vozidiel, návesov a prívesov	72 416	98,5	72 588	98,6	2 230	106,5	2 224	106,4	117 987 272	97,5	543 936	542 642
30 Výroba ostatných dopravných prostriedkov	4 115	104,7	4 134	104,8	1 795	103,7	1 786	103,6	6 838 323	104,0	158 873	158 128
31 Výroba nábytku	6 762	98,0	6 837	98,3	1 538	107,5	1 521	107,2	11 064 771	98,7	110 759	109 550
32 Iná výroba	4 973	103,8	5 045	103,8	1 603	107,2	1 580	107,1	8 138 857	103,9	114 932	113 290
33 Oprava a inštalácia strojov a prístrojov	7 285	97,6	7 395	97,4	2 389	100,3	2 354	100,5	12 365 768	96,2	167 496	165 005
35 Dodávka elektriny, plynu, pary a studeného vzduchu	16 114	100,6	16 212	100,6	2 867	106,6	2 850	106,6	26 000 399	99,4	877 419	872 121
36 Zber, úprava a dodávka vody	7 859	101,8	7 904	101,7	1 707	106,4	1 697	106,5	12 377 993	101,6	79 922	79 463
37 Čistenie a odvod odpadových vôd	D	D	D	D	D	D	D	D	D	D	D	D
38 Zber, spracúvanie a likvidácia odpadov; recyklácia materiálov	7 409	97,8	7 488	97,5	1 733	109,3	1 715	109,7	12 588 392	97,4	103 167	102 068
39 Ozdravovacie činnosti a ostatné činnosti nakladania s odpadc	D	D	D	D	D	D	D	D	D	D	D	D
<b>SR spolu</b>	<b>367 113</b>	<b>98,0</b>	<b>370 065</b>	<b>98,1</b>	<b>1 968</b>	<b>106,7</b>	<b>1 952</b>	<b>106,7</b>	<b>599 807 032</b>	<b>97,9</b>	<b>294 059</b>	<b>291 713</b>

<sup>2/</sup> The english text of the legend is stated on the page 27

D - údaj nie je možné publikovať pre jeho dôverný charakter  
data cannot be published due to confidentiality

**Tab. 17 Zamestnanci a mzdy od začiatku roka do konca 4. štvrťroka 2025 podľa špeciálnych zoskupení priemyselných odvetví SK NACE**  
Tab. 17 Employees and wages by special aggregates of the industrial branches SK NACE as from beginning of year to the end of 4th quarter of 2025

Špeciálne zoskupenia priemyselných odvetví  Special aggregates of the industrial branches <sup>3/</sup>	Priemerný evidenčný počet zamestnancov				Priemerná mesačná mzda v EUR				Opracované hodiny zamestnancov spolu Hours worked		Produktivita práce v EUR Labour productivity in EUR	
	Average number of employees				Average monthly wage in EUR							
	prepočítané počty equivalent full-time		fyzické osoby registered persons		prepočítané počty equivalent full-time		fyzické osoby registered persons					
	vykazované obdobie current period	index MR=100 previous year=100	vykazované obdobie current period	index MR=100 previous year=100	vykazované obdobie current period	index MR=100 previous year=100	vykazované obdobie current period	index MR=100 previous year=100	vykazované obdobie current period	index MR=100 previous year=100	prepočítané počty equivalent full-time	fyzické osoby per registered persons
B Ťažba a dobývanie	2 602	86,6	2 625	86,9	1 775	104,1	1 759	103,7	4 224 631	97,5	133 203	131 997
C Priemyselná výroba	332 950	97,9	335 656	98,0	1 937	106,7	1 922	106,6	544 312 382	97,8	276 482	274 253
CA Výroba potravín, nápojov a tabakových výrobkov	32 103	101,8	32 840	102,3	1 615	106,7	1 579	106,2	53 690 964	101,5	180 897	176 837
CB Výroba textilu, odevov, kože a kožených výrobkov	14 374	91,2	14 574	91,2	1 278	109,2	1 261	109,2	22 875 672	91,1	64 948	64 059
CC Výroba drevených a papierových výrobkov, tlač	13 757	93,7	13 916	93,2	1 741	106,8	1 721	107,4	23 034 466	93,1	203 507	201 191
CD Výroba koksu a rafinovaných ropných produktov	2 302	102,6	2 308	102,6	3 158	101,7	3 150	101,8	3 754 041	100,5	1 840 552	1 835 867
CE Výroba chemikálií a chemických produktov	6 574	96,4	6 614	96,5	2 011	105,2	1 999	105,1	10 734 114	95,7	308 332	306 501
CF Výroba základ.farmaceutic.výrobkov a farmaceutic.prípr.	2 379	102,6	2 408	102,9	1 925	108,1	1 902	107,7	3 940 353	102,6	121 691	120 200
CG Výroba výr.z gumy a plastu a ost.nekov.minerál.výrob.	38 244	99,7	38 503	99,5	1 909	105,1	1 896	105,3	62 429 192	99,3	181 060	179 839
CH Výroba kovov a kov.konštrukcii okr.strojov a zariadení	51 419	99,9	51 835	100,0	1 988	107,6	1 973	107,5	82 863 843	100,0	217 485	215 737
CI Výroba počítačových, elektronických a optických výr.	8 271	93,4	8 343	93,7	2 025	109,8	2 008	109,5	13 688 015	94,5	382 384	379 116
CJ Výrba elektrických zariadení	29 383	91,3	29 538	91,3	1 808	107,4	1 799	107,4	47 713 325	91,5	181 436	180 488
CK Výroba strojov a zariadení i.n.	38 593	98,6	38 779	98,6	1 971	106,6	1 962	106,6	63 193 408	99,8	175 565	174 725
CL Výroba dopravných prostriedkov	76 530	98,8	76 722	98,9	2 206	106,3	2 201	106,2	124 825 595	97,8	523 234	521 924
CM Ostatná výroba, oprava a inštalácia strojov a zariadení	19 020	99,3	19 277	99,3	1 881	103,4	1 856	103,4	31 569 396	99,0	133 581	131 802
D Doprava elektriny, plynu, pary a studeného vzduchu	16 114	100,6	16 212	100,6	2 867	106,6	2 850	106,6	26 000 399	99,4	877 419	872 121
E Dodávka vody, čistenie a odv.odp.vôd.odp.a sl.odstr.odp.	15 447	99,8	15 572	99,6	1 727	107,7	1 713	107,9	25 269 620	99,4	91 458	90 723
SR spolu	367 113	98,0	370 065	98,1	1 968	106,7	1 952	106,7	599 807 032	97,9	294 059	291 713

<sup>3/</sup> The english text of the legend is stated on the page 28

**Tab. 18 Zamestnanci a mzdy od začiatku roka do konca 4. štvrťroka 2025 podľa hlavných priemyselných zoskupení**

Tab. 18 Employees and wages by Main Industrial Groupings as from beginning of year to the end of 4th quarter of 2025

Hlavné priemyselné zoskupenia	Priemerný evidenčný počet zamestnancov				Priemerná mesačná mzda v EUR				Odpracované hodiny zamestnancov spolu		Produktivita práce v EUR					
	Average number of employees				Average monthly wage in EUR											
	prepočítané počty		fyzické osoby		prepočítané počty		fyzické osoby									
	equivalent full-time	index	registered persons	index	equivalent full-time	index	registered persons	index								
MIG <sup>4/</sup>	vykazované obdobie	current period	MR=100 previous year=100	vykazované obdobie	current period	MR=100 previous year=100	vykazované obdobie	current period	MR=100 previous year=100	vykazované obdobie	current period	MR=100 previous year=100	prepočítané počty	equivalent full-time	fyzické osoby	per registered persons
A Medzispotreba priemyselných výrobkov	157 996	96,9	159 146	96,9	2 014	107,1	2 000	107,2	256 466 818	96,9	283 947	281 896				
AE Produkcia súvisiaca s energetikou	26 661	99,4	26 814	99,4	2 532	106,6	2 518	106,6	42 731 212	99,7	713 273	709 213				
AI Medzispotreba (okrem energie)	131 335	96,4	132 332	96,4	1 909	107,1	1 895	107,1	213 735 606	96,4	196 794	195 311				
B Investičné prostriedky	138 376	99,4	138 992	99,4	2 113	105,9	2 104	105,9	226 653 551	99,0	371 471	369 826				
C Spotreba priemyselných výrobkov	63 152	98,0	64 260	98,3	1 562	107,3	1 535	107,0	103 795 036	97,9	172 645	169 670				
CD Predmety dlhodobej spotreby	11 007	96,2	11 097	96,4	1 721	107,0	1 707	106,8	17 915 910	96,4	309 352	306 833				
CN Predmety krátkodobej spotreby	52 146	98,4	53 162	98,7	1 528	107,5	1 499	107,1	85 879 126	98,3	143 789	141 038				
SR spolu	359 524	98,0	362 397	98,1	1 973	106,7	1 957	106,6	586 915 405	97,9	298 083	295 720				

<sup>4/</sup> The english text of the legend is stated on the page 28

## Legends :

2/

- 05 Mining of coal and lignite
- 07 Mining of metal ores
- 08 Other mining and quarrying
- 09 Mining support service activities
- 10 Manufacture of food products
- 11 Manufacture of beverages
- 13 Manufacture of textiles
- 14 Manufacture of wearing apparel
- 15 Manufacture of leather and related products
- 16 Manufacture of wood and of products of wood and cork
- 17 Manufacture of paper and paper products
- 18 Printing and reproduction of recorded media
- 19 Manufacture of coke and refined petroleum products
- 20 Manufacture of chemicals and chemical products
- 21 Manufacture of basic pharmaceutical products
- 22 Manufacture of rubber and plastic products
- 23 Manufacture of other non-metallic mineral products
- 24 Manufacture of basic metals
- 25 Manufacture of fabricated metal products, except machinery and equipment
- 26 Manufacture of computer, electronic and optical products
- 27 Manufacture of electrical equipment
- 28 Manufacture of machinery and equipment n.e.c.
- 29 Manufacture of motor vehicles, trailers and semi-trailers
- 30 Manufacture of other transport equipment
- 31 Manufacture of furniture
- 32 Other manufacturing
- 33 Repair and installation of machinery and equipment
- 35 Electricity, gas, steam and air conditioning supply
- 36 Water collection, treatment and supply
- 37 Sewerage
- 38 Waste collection, treatment and disposal activities; materials recovery
- 39 Remediation activities and other waste management services

SR total

### 3/

- B Mining and quarrying
- C Manufacturing
  - CA Manufacture of food products, beverages and tobacco products
  - CB Manufacture of textiles, apparel, leather and related products
  - CC Manufacture of wood and paper products, and printing
  - CD Manufacture of coke, and refined petroleum products
  - CE Manufacture of chemicals and chemical products
  - CF Manufacture of pharmaceuticals, medicinal chemical and botanical products
  - CG Manufacture of rubber and plastics products, and other non-metallic mineral products
  - CH Manufacture of basic metals and fabricated metal products, except machinery and equipment
  - CI Manufacture of computer, electronic and optical products
  - CJ Manufacture of electrical equipment
  - CK Manufacture of machinery and equipment n.e.c.
  - CL Manufacture of transport equipment
  - CM Other manufacturing, and repair and installation of machinery and equipment
- D Electricity, gas, steam and air conditioning supply
- E Water supply; sewerage, waste management and remediation activities

SR total

### 4/

- A Intermediate goods industries
- AE Energy related activities
- AI Intermediate goods (except energy)
- B Capital goods
- C Consumer goods industries
- CD Consumer durables
- CN Consumer non-durables

SR total

# **Vybrané finančné ukazovatele za 4. štvrtrok 2025 podľa sekcí a špeciálnych zoskupení priemyselných odvetví SK NACE (v bežných cenách)**

Selected financial indicators in the 4th quarter 2025 by selected sections and special aggregates of the industrial branches of SK NACE (at current prices)

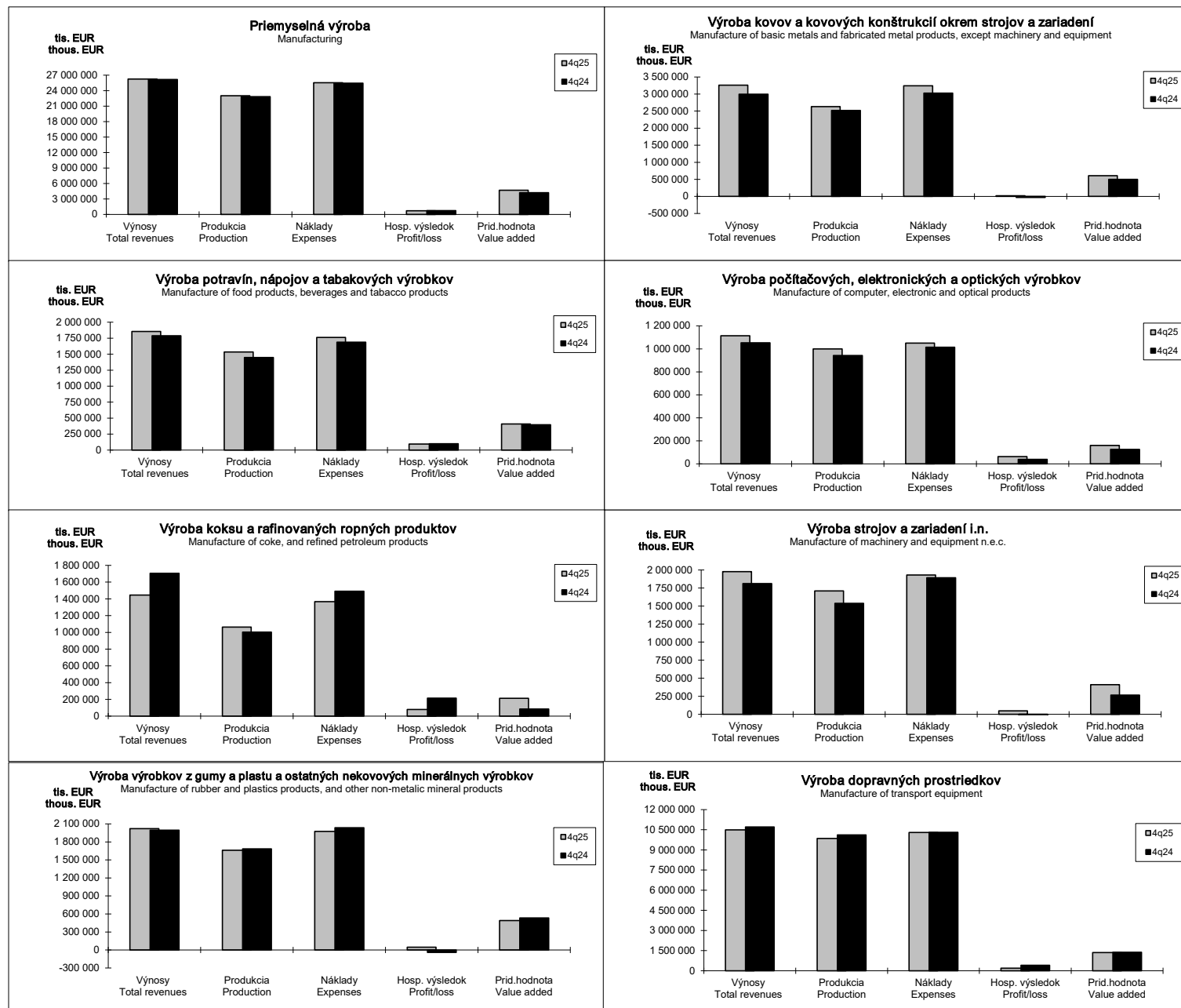

**Vybrané finančné ukazovatele od začiatku roka do konca 4. štvrťroka 2025 podľa sekcií a špeciálnych zoskupení priemyselných odvetví SK NACE (v bežných cenách)**  
 Selected financial indicators as from beginning of year to the end of 4th quarter of 2025 by selected sections and special aggregates of the industrial branches of SK NACE (at current prices)

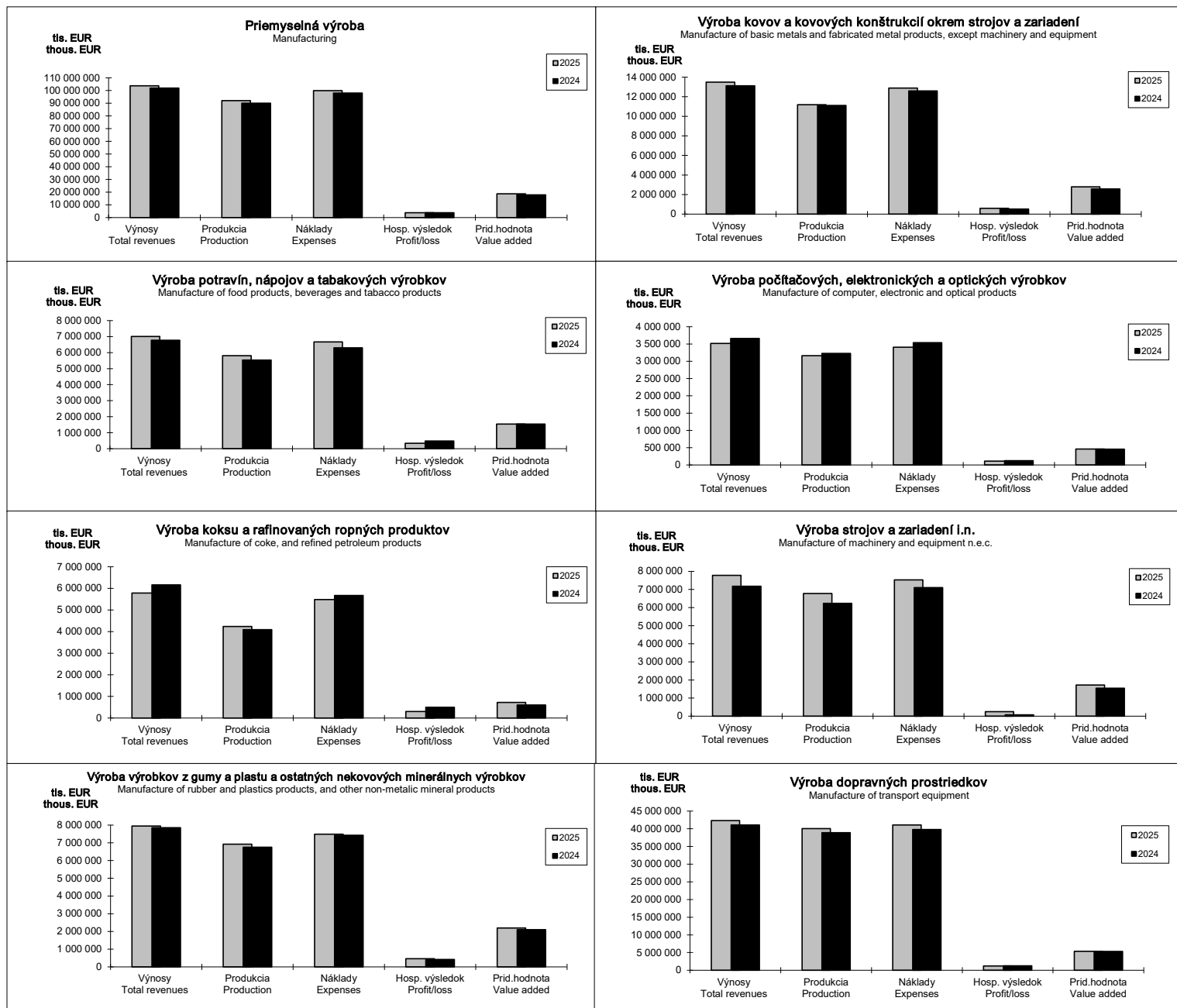

## Trend vybraných finančných ukazovateľov v priemysle SR (v bežných cenách)

Development of selected financial indicators in industry SR (at current prices)

tis. EUR  
thous. EUR

### Výnosy Total revenues

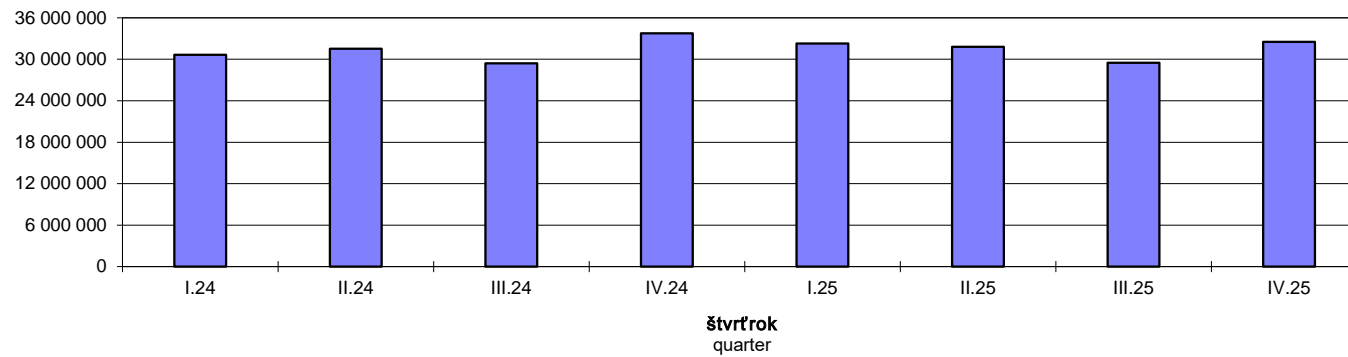

tis. EUR  
thous. EUR

### Produkcia Production

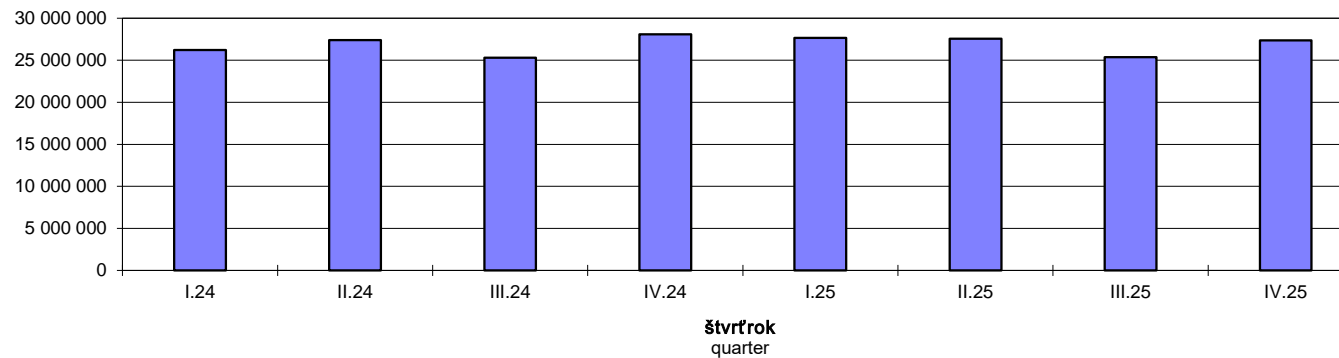

tis. EUR  
thous. EUR

### Náklady Expenses

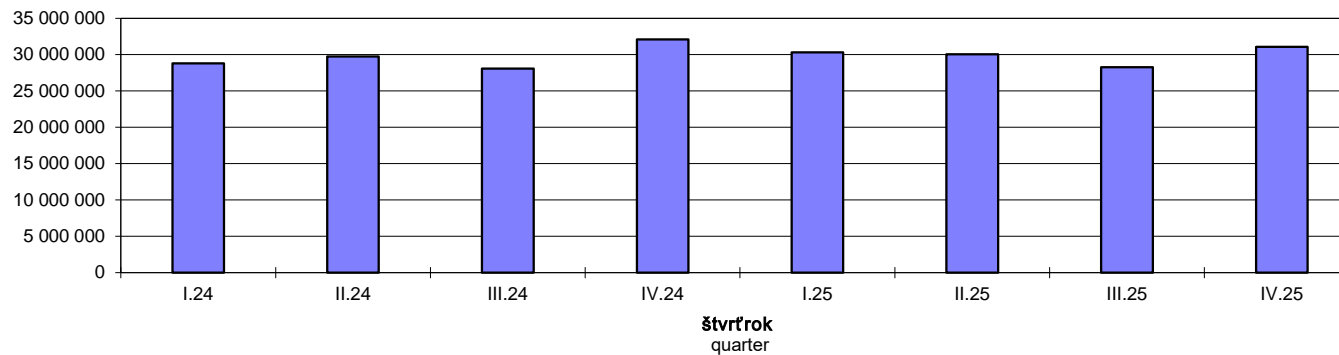



**Trend vybraných finančných ukazovateľov v priemysle SR (v bežných cenách)**  
 Development of selected financial indicators in industry SR (at current prices)

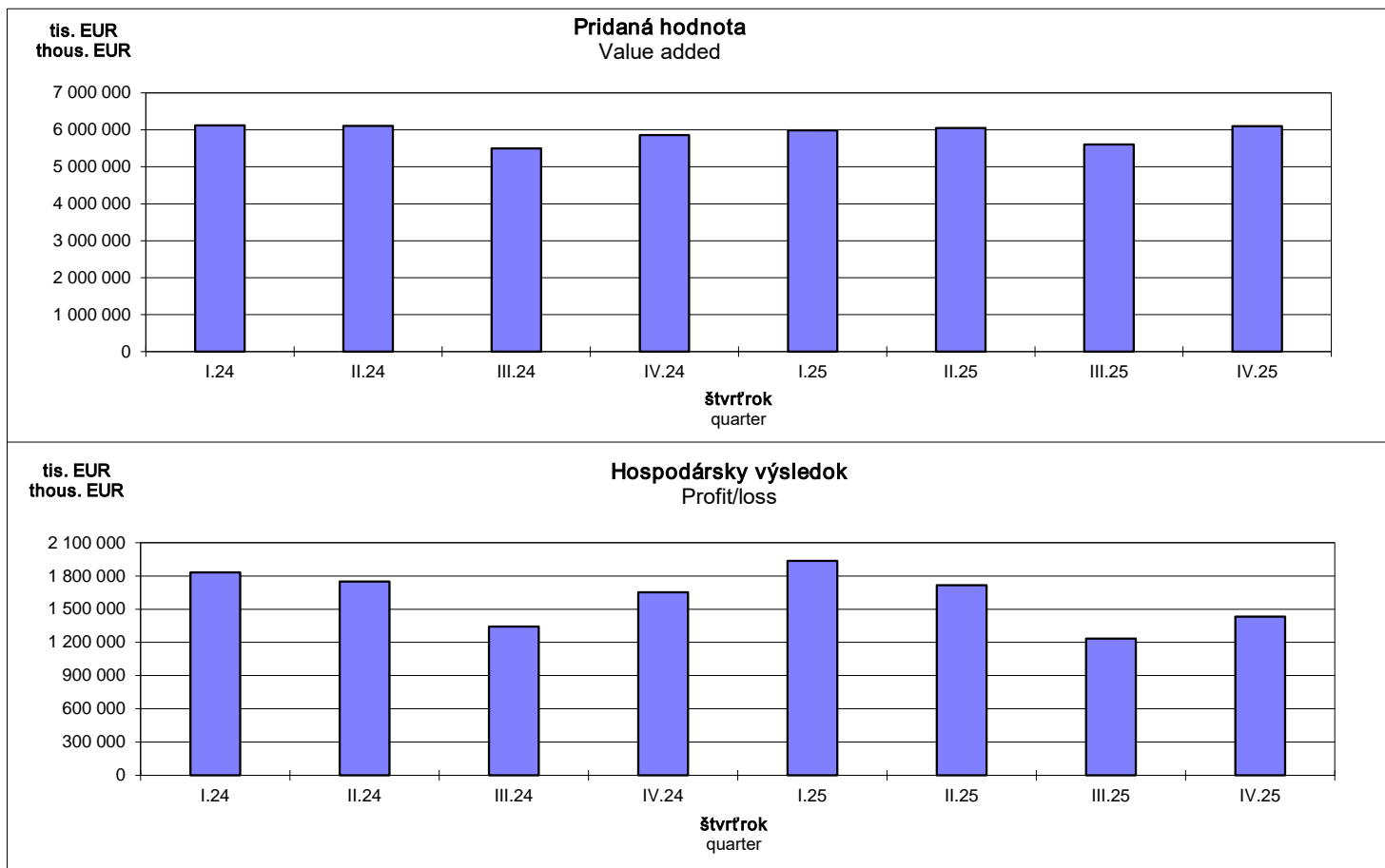

## **Kapitola II.**

### **Chapter II**

**Výsledky spracovania mesačného podnikového výkazu  
priemyselnej organizácie Priem 1-12 o výrobe vybraných výrobkov  
(podľa zoznamu PRODSLOV)**

Results of processing of monthly enterprise report of  
industrial organisation Priem 1-12 on production of selected products  
(according to the list of PRODSLOV)



PRODSLOV	Názov výrobku	M.j. / Unit	Október/ October	November/ November	December/ December	4.štvrťrok / 4th quarter	Commodity name
0710102000	Železné rudy a koncentráty. Aglomerované železné rudy a koncentráty, iné ako pyritové výpražky	kg	D	D	D	D	Iron ores and concentrates. Agglomerated (excluding roasted iron pyrites)
0729142000	Ostatné rudy drahých kovov a koncentráty (okrem strieborných rúd a koncentrátov)	kg	D	D	D	D	Other precious-metal ores and concentrates (excl. silver ores and concentrates)
0811126200	Čadič (surový, nahrubo opracovaný alebo len narezaný)	kg	D	D	D	D	Basalt (crude, roughly trimmed or merely cut)
0811126900	Ostatné kamene na výtvarné alebo stavebné účely (okrem porfýru a čadiča)	kg	D	D	D	D	Other monumental or building stone (excluding porphyry and basalt)
0811205000	Vápencové tavidlo, vápenc a iný vápenatý kameň používaný na výrobu výrobkov z vápenc a cementu (s výnimkou rozdrveného vápenc a vápenatého tesaného kameňa)	kg	349 836 436	311 731 895	207 242 749	868 811 080	Limestone flux, limestone and other calcareous stone used for the manufacture of lime or cement (excluding crushed limestone aggregate and calcareous dimension stone)
0811303000	Dolomit, surový, hrubo opracovaný alebo rezaný do obdĺžnikových alebo štvorcových kvádrov alebo dosák (s výnimkou kalcinovaného, rozdrveného dolomitu)	kg	102 090 488	79 211 077	72 225 779	253 527 344	Dolomite, crude, roughly trimmed or merely cut into rectangular or square blocks or slabs (excluding calcined or sintered dolomite, agglomerated dolomite and broken or crushed dolomite for concrete aggregates, road metallurgy or railway or other ballast)
0812000001	Kameň pre murivo a stavebné účely (lomový kameň)	kg	236 545 540	221 799 110	184 506 395	642 851 045	Stone for brickwork and use for building (quarry stone)
0812115000	Kremičité piesky (kremenné piesky alebo priemyselné piesky)	kg	D	D	D	D	Silica sands (quartz sands or industrial sands)
0812121000	Štrk; okruhlíky; obliakový štrk a pazúrik používaný na betónové zmesi; na štrkovanie ciest alebo železníc alebo iné štrky	kg	697 206 570	623 166 180	621 746 570	1 942 119 320	Gravel and pebbles of a kind used for concrete aggregates, for road metallurgy or for railway or other ballast; shingle and flint
0812123500	Vápenec, dolomit a ostatné vápenaté kamene, lámané alebo drvené	kg	272 149 432	109 316 750	87 401 920	468 868 102	Limestone, dolomite and other calcareous stone, broken or crushed
0812124000	Ostatné lámané alebo drvené kamene, bežne používané na betónové zmesi, na štrkovanie ciest alebo železníc alebo podobné štrky (s výnimkou okruhlíakov, štrku, pazúrika, trosky, vápenc, dolomitu a ostatných vápenatých kameňov)	kg	479 829 020	326 458 570	331 983 810	1 138 271 400	Other broken or crushed stone, of a kind commonly used for concrete aggregates, for road metallurgy or for railway or other ballast (excluding pebbles, gravel, shingle, flint, limestone, dolomite and other calcareous stone)
0812221000	Bentonit	kg	D	D	D	D	Bentonite
0891123000	Surová alebo nerafinovaná síra (vrátane regenerovanej)	kg	D	D	D	D	Crude or unrefined sulphur (including recovered sulphur)
0891191900	Ostatné minerálne látky i. n. (okrem vermikulitu, perlitu a chloritov, neexpanzovaného a kieseritu, epsomitu (prírodných síranov horečnatých))	kg	D	D	D	D	Other mineral substances n.e.s. (excluding vermiculite, perlite and chlorites, unexpanded and kieserite, epsomite (natural magnesium sulphates))
0892100001	Rašelina(mákká horľavina, pórovitá alebo lisovaná, fosílna sedimentárna ložisko rastlinného pôvodu, s vylúčením rašelinových briкетов)	kg	D	D	D	D	Peat (combustible soft, porous or compressed, fossil sedimentary deposit of plant origin, excluding peat briquettes)
0899291300	Prírodný uhličitý horečnatý (magnezit)	kg	D	D	D	D	Natural magnesium carbonate (magnesite)
0899291400	Spekaná (sintrovaná) magnézia	kg	D	D	D	D	Dead-burned (sintered) magnesia
0899291500	Tavená magnézia a iný oxid horečnatý	kg	D	D	D	D	Fused magnesia and other magnesium oxide
0899292000	Ostatné nerasty	kg	15 557 910	18 148 003	15 593 480	49 299 393	Other minerals
0910120050	Stavba vrtných veží, opravárenské a demontážne služby a služby súvisiace s ťažbou ropy a zemného plynu	EUR	D	D	D	D	Derrick erection, repair and dismantling services and related support services to petroleum and natural gas extraction
0990190050	Pomocné práce pri inej ťažbe a dobývaní i., n.,	EUR	D	D	D	D	Support services to other mining and quarrying n.e.c.
1011000001	Spracovanie mäsa (rozoberanie, porcovanie, odkosťovanie)	EUR	D	D	D	D	Processing of meat (cutting into pieces, carving, deboning)
1011114000	Čerstvé alebo chladené jatočné upravené, polovice a štvrtiny, z hovädzieho a tefacieho mäsa	kg	175 127	D	D	505 072	Fresh or chilled carcasses, half-carcasses and quarters with bone in, of beef and veal
1011119000	Čerstvé alebo chladené kusy z hovädzieho a tefacieho mäsa	kg	390 066	348 922	351 247	1 090 235	Fresh or chilled cuts, of beef and veal
1011119001	Hovädzie a tefacie kosti pre kuchynskú úpravu	kg	19 497	18 479	18 106	56 082	Beef and veal bones for kitchen adaptation
1011123000	Čerstvé alebo chladené v jatočnej úprave a polovice z bravčového mäsa (vrátane čerstvého mäsa baleného so soľou ako dočasným konzervačným prípravkom)	kg	2 968 209	3 203 380	3 484 192	9 655 781	Fresh or chilled carcasses and half-carcasses, of pig meat (including fresh meat packed with salt as a temporary preservative)
1011125000	Čerstvé alebo chladené stehná, plec a ich časti z bravčového mäsa (vrátane čerstvého mäsa baleného so soľou ako dočasným konzervačným prípravkom)	kg	1 722 755	1 871 597	1 897 897	5 492 249	Fresh or chilled hams, shoulders and cuts thereof with bone in, of pig meat (including fresh meat packed with salt as a temporary preservative)
1011129000	Čerstvé alebo chladené mäso bravčové (vrátane mäsa baleného so soľou ako dočasným konzervačným prípravkom, s výnimkou trupov a polovic, stehien, plec a ich častí)	kg	3 624 490	3 276 940	3 261 708	10 163 138	Fresh or chilled pig meat (including fresh meat packed with salt as a temporary preservative; excluding carcasses and half-carcasses, hams, shoulders and cuts thereof with bone in)
1011129001	Bravčové kosti vhodné na kuchynskú úpravu	kg	109 875	106 618	118 195	334 688	Pig bones for kitchen adaptation
1011200000	Jedlé droby z hovädzích zvierat, ošípaných, oviec, kôz, koní a ostatných koňovitých zvierat, čerstvé alebo chladené	kg	199 485	258 412	239 712	697 609	Edible offal of bovine animals, swine, sheep, goats, horses and other equines, fresh or chilled
1011300001	Bravčové škvarky, údená slanina, ostatná slanina	kg	184 260	163 009	135 456	482 725	Pig greaves, kippered bacon, other bacon
1011310000	Mrazené jatočné upravené, polovice, štvrtiny z hovädzieho a tefacieho mäsa	kg	D	D	167 029	244 269	Frozen carcasses, half-carcasses, quarters and cuts, of beef and veal

PRODSLOV	Názov výrobku	M.j. / Unit	Október/ October	November/ November	December/ December	4.štvrťrok / 4th quarter	Commodity name
1011325000	Mrazené stehná, plec a časti z bravčového mäsa	kg	D	D	D	D	Frozen hams, shoulders and cuts with bone in, of pig meat
1011329000	Mrazené bravčové mäso (s výnimkou trupov a polovic, stehien, pliec a častí)	kg	D	D	D	D	Frozen pig meat (excluding carcasses and half-carcasses, hams, shoulders and cuts thereof with bone in)
1011393100	Čerstvé, chladené alebo mrazené jedlé mäso a droby (vrátane mäsa a drobov z králikov, zajacov a zveriny, hmyzu; okrem žabích stehienok a mäsa a drobov z hydiny, hovädzieho dobytky a koňovitých zvierat, ošipáných, oviec a kôz)	kg	D	D	D	D	Fresh, chilled or frozen edible meat and offal (including meat and offal of rabbits, hares and game, insects; excluding frog legs, and meat and offal of poultry, bovine and equine animals, swine, sheep and goat)
1011420000	Surové kože a usne z dobytky alebo koní, celé (s výnimkou tých, ktoré súvisia s HS 4101 90)	ks	1 094	D	D	1 411	Raw hides and skins of bovine or equine animals, whole (except those linked to HS 4101 90)
1011430000	Surové kože a usne z dobytky alebo koní	kg	D	D	D	D	Raw hides and skins of bovine or equine animals
1011504000	Bravčový tuk neprerastený chudým masom, čerstvý, chladený, mrazený, solený, v soli alebo údený (s výnimkou škvarového)	kg	127 332	132 020	122 571	381 923	Pig fat free of lean meat; fresh; chilled; frozen; salted; in brine or smoked (excluding rendered)
1011506000	Bravčová masť a iný bravčový tuk, škvarový	kg	284 987	208 251	307 552	800 790	Lard and other pig fat; rendered
1011603000	Vnútornosti, mechúry a žalúdky zo zvierat, celé alebo po kusoch (s výnimkou rybáčich)	kg	1 183 405	1 274 286	1 346 133	3 803 824	Guts, bladders and stomachs of animals, whole or in pieces (excluding fish)
1011609000	Zvierací odpad, nevhodný na ľudskú spotrebu (s výnimkou rýb, čriev, mechúrov a žalúdkov)	kg	1 812 820	1 616 884	1 315 913	4 745 617	Animal disposal, unfit for human consumption (excluding fish, guts, bladders and stomachs)
1012101000	Čerstvé alebo chladené celé kurčatá	kg	1 819 144	1 700 104	1 574 024	5 093 272	Fresh or chilled whole chickens
1012102000	Čerstvé alebo chladené celé morky	kg	D	D	31 153	35 793	Fresh or chilled whole turkeys
1012103000	Čerstvé alebo chladené celé husi, kačice a perličky	kg	D	D	D	D	Fresh or chilled whole geese, ducks and guinea fowls
1012105000	Čerstvé alebo chladené kusy kurčiat	kg	9 820 040	8 880 362	7 614 249	26 314 651	Fresh or chilled cuts of chicken
1012106000	Čerstvé alebo chladené kusy morky	kg	248 032	234 574	226 591	709 197	Fresh or chilled cuts of turkey
1012107000	Čerstvé alebo chladené kusy kačíc, husí a perličiek	kg	D	D	D	D	Fresh or chilled cuts of geese, ducks and guinea fowls
1012201300	Mrazené celé kurčatá	kg	59 805	119 441	36 501	215 747	Frozen whole chickens
1012201700	Mrazené celé kačice, husi a perličky	kg	D	D	D	D	Frozen whole geese, ducks and guinea fowls
1012205300	Mrazené kusy kurčiat	kg	1 217 657	1 007 067	796 663	3 021 387	Frozen cuts of chicken
1012205500	Mrazené kusy moriek	kg	D	D	D	D	Frozen cuts of turkey
1012205700	Mrazené kusy kačíc, husí a perličiek	kg	D	D	D	D	Frozen cuts of ducks, geese and guinea fowls
1012400000	Jedlé hydinové droby	kg	1 254 767	1 047 695	896 093	3 198 555	Edible offal of poultry
1013112000	Stehná, plec a ich časti s kosťou z ošipanej, solené, v soľanke, sušené alebo údené	kg	417 053	395 523	424 154	1 236 730	Hams, shoulders and cuts thereof with bone in, of swine, salted, in brine, dried or smoked
1013115000	Boky a ich časti z ošipáných, solené, v soľanke, sušené alebo údené	kg	175 093	138 147	158 910	472 150	Bellies and cuts thereof of swine, salted, in brine, dried or smoked
1013118000	Bravčové mäso solené, v soľanke, sušené alebo údené (vrátane slaniny, 3/4 stredný bok, predné-zadné, obličky a ich časti; s výnimkou stehien, pliec a ich častí s kosťou)	kg	607 727	785 969	1 045 137	2 438 833	Pig meat salted, in brine, dried or smoked (including bacon, 3/4 sides/middles, fore-ends, loins and cuts thereof; excluding hams, shoulders and cuts thereof with bone in, bellies and cuts thereof)
1013125301	Spracované bravčové múčky obsahujúce <40% ale >20% mäsa/drobov (vrátane zmesí, tukov zo všetkých druhov spracovania múčok, nátierok, s výnimkou homogenizovaného spracovania)	kg	D	D	D	D	Prepared pork meals containing < 40% but > 20% of meat /meat offal (incl. mixtures; fats of any kind/prepared meals, pies & pasties; excl. homogenized preparations)
1013143000	Pečeňové salámy a podobné výrobky a potravinové prípravky na ich báze (okrem spracovanej múčky a jedál)	kg	436 791	361 547	273 627	1 071 965	Liver sausages and similar products and food preparations based thereon (excluding prepared meals and dishes)
1013146100	Párky a podobné výrobky z mäsa, drobov, krvi alebo hmyzu a potravinové prípravky na ich základe (s výnimkou párkov z pečienok a hotových jedál)	kg	6 648 157	6 023 687	5 881 631	18 553 475	Sausages and similar products of meat, offal, blood or insects and food preparations based thereon (excluding liver sausages and prepared meals and dishes)
1013151500	Spracovaná alebo konzervovaná pečeň z iných zvierat (okrem salám spracovanej múčky a jedál)	kg	D	D	D	D	Prepared or preserved liver of other animals (excluding sausages and prepared meals and dishes)
1013153500	Iné spracované alebo konzervované hydinové mäso (okrem salám preparátov z pečene a spracovanej múčky a jedál)	kg	D	D	D	D	Other prepared or preserved poultry meat (excluding sausages, preparations of liver and prepared meals and dishes)
1013154500	Spracované alebo konzervované stehná a ich časti z ošipáných (okrem spracovanej múčky a jedál)	kg	D	D	D	D	Prepared or preserved meat of swine: hams and cuts thereof (excluding prepared meals and dishes)
1013155500	Spracované alebo konzervované plecka a ich časti z ošipáných (okrem spracovanej múčky a jedál)	kg	D	D	D	D	Prepared or preserved meat of swine: shoulders and cuts thereof, of swine (excluding prepared meals and dishes)
1013156500	Spracované bravčové mäso, droby a zmesi z domácich ošipáných, vrátane zmesí obsahujúcich < 40% mäsa/drobov a tukov (okrem salám a podobných výrobkov, homogenizovaných preparátov, preparátov z pečene a spracovanej múčky a jedál)	kg	D	D	D	D	Prepared or preserved meat, offal and mixtures of domestic swine, including mixtures, containing < 40 % meat or offal of any kind and fats of any kind (excluding sausages and similar products, homogenised preparations, preparations of liver and prepared meals and dishes)

PRODSLOV	Názov výrobku	M.j. / Unit	Október/ October	November/ November	December/ December	4.štvrťrok / 4th quarter	Commodity name
1013157500	Ostatné spracované alebo konzervované mäso, droby a zmesy z ošipáných, vrátane zmesi (okrem salám a podobných výrobkov, homogenizovaných preparátov, preparátov z pečene a spracovanej múčky a jedál)	kg	D	D	D	D	Other prepared or preserved meat, offal and mixtures of swine, including mixtures (excluding sausages and similar products, homogenised preparations, preparations of liver and prepared meals and dishes)
1013158500	Spracované alebo konzervované hovädzie mäso alebo droby (okrem salám a podobných výrobkov, homogenizovaných preparátov, preparátov z pečene a spracovanej múčky a jedál)	kg	D	D	D	D	Prepared or preserved meat or offal of bovine animals (excluding sausages and similar products, homogenised preparations, preparations of liver and prepared meals and dishes)
1013159600	Ostatné spracované alebo konzervované mäso alebo droby, vrátane krvi alebo hmyzu (s výnimkou párkov a podobných výrobkov, homogenizovaných prípravkov, prípravkov z pečene a hotových jedál)	kg	D	D	D	D	Other prepared or preserved meat or offal, including blood or insects (excluding sausages and similar products, homogenised preparations, preparations of liver and prepared meals and dishes)
1013160000	Múčka, drvina a aglomerované výrobky z mäsa nevhodné na spotrebu, oškvarky	kg	2 702 035	3 021 601	2 684 113	8 407 749	Flours, meals and pellets of meat or meat offal unfit for human consumption; greaves
1020111000	Čerstvé alebo chladené rybie filé a rybie mäso (vrátane žraločích plutiev), tiež mleté	kg	D	D	D	D	Fresh or chilled fish fillets and fish meat (including shark fins), whether or not minced
1020140000	Mrazené rybie filé	kg	D	D	D	D	Frozen fish fillets
1020247500	Údené ryby (s výnimkou sledov, tichomorského, atlantického a dunajského lososa)	kg	D	D	D	D	Smoked fish (excl. herrings, trout, Pacific, Atlantic and Danube salmon)
1020259000	Spracované alebo konzervované ryby (okrem celých alebo v kusoch a konzervované múčky a jedlá)	kg	D	D	D	D	Prepared or preserved fish (excluding whole or in pieces and prepared meals and dishes)
1020420000	Ostatné nejedlé výrobky z rýb, kôrovcov, mäkkýšov alebo iných vodných bezstavovcov alebo morských rias (vrátane rybieho odpadu, s výnimkou veľrýbich kostí, korálov a podobných materiálov, mušlí, nespracovaných alebo jednoducho spracovaných/prírodných morských húb)	kg	D	D	D	D	Other inedible products of fish, crustaceans, molluscs or other aquatic invertebrates or seaweed (including fish waste; excluding whalebone and whalebone hair, coral or similar materials, shells an cuttle-bone, unworked or simply prepared/natural sponges)
1031146000	Zemiaky spracované alebo konzervované (vrátane lupienkov; s výnimkou mrazených, sušených, v octe alebo kyseline octovej, v podobe múky, drviny alebo vločiek)	kg	130 932	105 311	105 763	342 006	Potatoes prepared or preserved, including crisps (excluding frozen, dried, by vinegar or acetic acid, in the form of flour, meal or flakes)
1032122000	Nekonzentrovaná pomarančová šťava (s výnimkou mrazenej)	l	D	D	D	D	Unconcentrated orange juice (excluding frozen)
1032140000	Ananášová šťava	l	D	D	D	D	Pineapple juice
1032160000	Jablčná šťava	l	D	D	D	D	Apple juice
1032170000	Zmesi ovocných a zeleninových štiav	l	D	D	D	D	Mixtures of fruit and vegetable juices
1032192000	Nekonzentrovaná šťava z akéhokoľvek jednotlivého ovocia, orechov alebo zeleniny, nekvasená a neobsahujúca pridaný alkohol (s výnimkou pomarančovej, grapefruitovej, ananášovej, paradajkovej, hroznovej a jablkovej šťavy)	l	D	D	D	D	Unconcentrated juice of any single fruit, nut or vegetable, not fermented and not containing added spirit (excluding orange, grapefruit, pineapple, tomato, grape and apple juices)
1039110000	Mrazená zelenina a zmesi zeleniny; nevarené alebo varené v pare alebo varené vo vode (s výnimkou zemiakov)	kg	D	D	D	D	Frozen vegetables and mixtures of vegetables, uncooked or cooked by steaming or boiling in water (excluding potatoes)
1039139000	Sušená zelenina, iná ako zemiaky, cibula, huby a hlúžovky, a zeleninové zmesi, celá, kusy, rezaná, drvená alebo v prášku, ale nie ďalej spracovaná	kg	D	D	D	D	Dried vegetables (excluding potatoes, onions, mushrooms and truffles) and mixtures of vegetables, whole, cut, sliced, broken or in powder, but not further prepared
1039140050	Nakrájaná a zabalená zelenina a ovocie	EUR	D	D	D	D	Cut and packaged vegetables and fruits
1039172500	Konzentrovaný rajčiakový pretlak a pasta	kg	D	D	D	D	Concentrated tomato puree and paste
1039175000	Konzervovaná kvasená kapusta (okrem upravených jedál zo zeleniny a kvasenej kapusty sušenej, mrazenej alebo konzervovanej v octe alebo kyseline octovej)	kg	D	D	D	D	Preserved sauerkraut (excluding prepared vegetable dishes and sauerkraut dried, frozen or preserved by vinegar or acetic acid)
1039179000	Zelenina a zeleninové zmesi i. n. (okrem upravených jedál zo zeleniny a mrazenej zeleniny a zeleninových zmesí)	kg	D	D	D	D	Vegetables and mixtures of vegetables, n.e.c. (excluding prepared vegetable dishes and frozen vegetables and mixtures of vegetables)
1039180000	Zelenina (okrem zemiakov), ovocie, orechy a ostatné jedlé časti rastlín, upravené alebo konzervované v octe alebo kyseline octovej	kg	D	D	D	D	Vegetables (excluding potatoes), fruit, nuts and other edible parts of plants, prepared or preserved by vinegar or acetic acid
1039210000	Mrazené ovocie a orechy nevarené alebo varené v pare alebo varené vo vode	kg	D	D	D	D	Frozen fruit and nuts uncooked or cooked by steaming or boiling in water
1039229000	Džemy, marmelády, ovocné želé, ovocné alebo orechové pyré a pasty, konzervované varením (s výnimkou z citrusového ovocia, homogenizovaného konzervovania)	kg	D	D	D	D	Jams, marmalades, fruit jellies, fruit or nut purees and pastes, being cooked preparations (excluding of citrus fruit, homogenized preparations)
1039233000	Spracované alebo konzervované arašidy (vrátane arašidového masla, s výnimkou v octe alebo kyseline octovej, mrazených, pyré alebo pasty)	kg	D	D	D	D	Prepared or preserved groundnuts (including peanut butter; excluding by vinegar or acetic acid, frozen, purees and pastes)
1039239000	Spracované alebo konzervované orechy, iné ako arašidy, a ostatné semená a zmesi (s výnimkou v octe alebo kyseline octovej, mrazených, pyré a pasty, konzervovaných cukrom)	kg	D	D	D	D	Prepared or preserved nuts (other than groundnuts); and other seeds and mixtures (excluding by vinegar or acetic acid, frozen, purees and pastes, preserved by sugar)

PRODSLOV	Názov výrobku	M.j. / Unit	Október/ October	November/ November	December/ December	4.štvrťrok / 4th quarter	Commodity name
1039251100	Arašidy a orechy, vylúpané, snečnicové semená, obieleené	kg	D	D	D	D	Groundnuts and nuts, shelled and sunflower seeds, peeled
1039291000	Hrozno, sušené	kg	D	D	D	D	Dried grapes
1039293000	Sušené ovocie (s výnimkou hrozna); zmesi sušených orechov a / alebo sušeného ovocia	kg	2 443 794	2 616 868	2 924 338	7 985 000	Dried fruit (excluding grapes); mixtures of dried nuts and/or dried fruits
1039295000	Ovocie, spracované alebo konzervované, i. n. (s výnimkou Múslí)	kg	D	D	3 062 305	8 539 546	Fruit, prepared or preserved, n.e.c. (excluding Müsli)
1039300000	Rastlinné vedľajšie produkty a odpad na živočíšnu spotrebu, i. n.	kg	D	D	D	D	Vegetable by-products and waste for animal consumption, n.e.c.
1041120000	Tuky a oleje (a ich frakcie), z rýb alebo morských cicavcov (s výnimkou chemicky upravených)	kg	D	D	D	D	Fats and oils and their fractions of fish or marine mammals (excluding chemically modified)
1041190000	Ostatné živočíšne tuky a oleje a ich frakcie, tiež rafinované (s výnimkou chemicky modifikovaných)	kg	D	D	D	D	Other animal fats and oils and their fractions, whether or not refined (excluding chemically modified)
1041221000	Panenský olivový olej a jeho frakcie (s výnimkou chemicky upraveného)	kg	D	D	D	D	Virgin olive oil and its fractions (excluding chemically modified)
1041241000	Surový repkový olej, repicový (colzový) alebo horčičný a ich frakcie (s výnimkou chemicky upraveného)	kg	D	D	D	D	Crude rape, colza or mustard oil and their fractions (excluding chemically modified)
1041291000	Ostatné rastlinné a mikrobiálne tuky a oleje, surové (s výnimkou chemicky upravených olejov)	kg	D	D	D	D	Other vegetable and microbial fats and oils, crude (excluding chemically modified oils)
1041413000	Pokrutiny a iné pevné odpady po extrahovaní sójového oleja	kg	D	D	D	D	Oilcake and other solid residues resulting from the extraction of soya-bean oil
1041417000	Pokrutiny a iné pevné odpady, po extrahovaní oleja zo semien repky olejky alebo repice (colzy)	kg	D	D	D	D	Oilcake and other solid residues resulting from the extraction of rape or colza seed fats or oils
1041540000	Rafinovaný snečnicový a požitový olej a ich frakcie (s výnimkou chemicky upraveného)	kg	D	D	D	D	Refined sunflower-seed and safflower oil and their fractions (excluding chemically modified)
1041560000	Rafinovaný repkový a repicový (colzový) olej alebo horčicový olej a ich frakcie (s výnimkou chemicky upraveného)	kg	D	D	D	D	Refined rape, colza or mustard oil and their fractions (excluding chemically modified)
1041605000	Rastlinné a mikrobiálne tuky a oleje a ich frakcie odkôrnené alebo úplne stužené, esterované, reesterované alebo elaidované, ale nie ďalej spracované (vrátane rafinovaných)	kg	D	D	D	D	Vegetable and microbial fats and oils and their fractions partly or wholly hydrogenated, inter-esterified, re-esterified or elaidinised, but not further prepared (including refined)
1042103000	Margarín a nátiery so zníženým alebo nízkym obsahom tukov, s výnimkou tekutého margarínu	kg	D	D	D	D	Margarine and reduced and low fat spreads (excluding liquid margarine)
1051113700	Mlieko a smotana, nekoncentrované ani neobsahujúce pridaný cukor alebo iné sladidlá, s obsahom tuku nepresahujúcim 1 % hmotnosti, v bezprostrednom obale s netto obsahom presahujúcim 2 l	kg	D	D	D	D	Milk and cream of a fat content by weight of <= 1%, not concentrated nor containing added sugar or other sweetening matter, in immediate packings of a net content > 2 l
1051114001	Čiastočne odtučnené mlieko (mlieko a smotana s obsahom tuku > 1 hmot.%, ale <= 3 hmot.%, nezahustené alebo nesladené)	l	11 588 049	11 900 348	13 636 114	37 124 511	Semi-skimmed milk (milk and cream with a fat content by weight > 1% but <= 3%; not concentrated or sweetened)
1051114200	Mlieko a smotana, nekoncentrované ani neobsahujúce pridaný cukor alebo iné sladidlá, s obsahom tuku presahujúcim 1 %, ale nepresahujúcim 6 % hmotnosti, v bezprostrednom obale s netto obsahom nepresahujúcim 2 l	kg	15 921 018	16 981 072	17 963 348	50 865 438	Milk and cream of a fat content by weight of > 1% but <= 6%, not concentrated nor containing added sugar or other sweetening matter, in immediate packings of a net content <= 2 l
1051114800	Mlieko a smotana, nekoncentrované ani neobsahujúce pridaný cukor alebo iné sladidlá, s obsahom tuku presahujúcim 1 %, ale nepresahujúcim 6 % hmotnosti, v bezprostrednom obale s netto obsahom presahujúcim 2 l	kg	253 674	D	D	917 495	Milk and cream of a fat content by weight of > 1% but <= 6%, not concentrated nor containing added sugar or other sweetening matter, in immediate packings of a net content > 2 l
1051116001	Plnotučné mlieko (mlieko a smotana s obsahom tuku > 3 hmot.%, ale <= 6 hmot.%, nezahustené alebo nesladené)	l	8 493 859	8 701 572	8 800 004	25 995 435	Whole milk (milk and cream with a fat content by weight > 3% but <= 6%; not concentrated or sweetened)
1051121000	Mlieko a smotana, nekoncentrované ani neobsahujúce pridaný cukor alebo iné sladidlá, s obsahom tuku presahujúcim 6 %, ale nepresahujúcim 21 % hmotnosti, v bezprostrednom obale s netto obsahom nepresahujúcim 2 l	kg	827 492	812 624	784 898	2 425 014	Milk and cream of a fat content by weight of > 6% but <= 21%, not concentrated nor containing added sugar or other sweetening matter, in immediate packings of <= 2 l
1051122000	Mlieko a smotana, nekoncentrované ani neobsahujúce pridaný cukor alebo iné sladidlá, s obsahom tuku presahujúcim 6 %, ale nepresahujúcim 21 % hmotnosti, v bezprostrednom obale s netto obsahom presahujúcim 2 l	kg	D	D	D	D	Milk and cream of a fat content by weight of > 6% but <= 21%, not concentrated nor containing added sugar or other sweetening matter, in immediate packings of > 2 l
1051123000	Mlieko a smotana, nekoncentrované ani neobsahujúce pridaný cukor alebo iné sladidlá, s obsahom tuku presahujúcim 21 % hmotnosti, v bezprostrednom obale s netto obsahom nepresahujúcim 2 l	kg	614 142	765 318	786 539	2 165 999	Milk and cream of a fat content by weight of > 21%, not concentrated nor containing added sugar or other sweetening matter, in immediate packings of <= 2 l
1051124000	Mlieko a smotana, nekoncentrované ani neobsahujúce pridaný cukor alebo iné sladidlá, s obsahom tuku presahujúcim 21 % hmotnosti, v bezprostrednom obale s netto obsahom presahujúcim 2 l	kg	547 780	521 677	674 989	1 744 446	Milk and cream of a fat content by weight of > 21%, not concentrated nor containing added sugar or other sweetening matter, in immediate packings of > 2 l

PRODSLOV	Názov výrobku	M.j. / Unit	Október/ October	November/ November	December/ December	4.štvrťrok / 4th quarter	Commodity name
1051216000	Mlieko a smotana, v prášku, zrnách alebo v inej pevnej forme, s obsahom tuku nepresahujúcim 1,5 % hmotnosti, v bezprostrednom obale s netto obsahom presahujúcim 2,5 kg	kg	D	D	D	D	Skimmed milk powder (milk and cream in solid forms, of a fat content by weight of <= 1,5%), in immediate packings of > 2,5 kg
1051223000	Mlieko a smotana, v prášku, zrnách alebo v inej pevnej forme, s obsahom tuku presahujúcim 1,5 % hmotnosti, v bezprostrednom obale s netto obsahom nepresahujúcim 2,5 kg	kg	D	D	D	D	Whole milk powder or full cream powder (milk and cream in solid forms, of a fat content by weight of > 1,5%), in immediate packings of <= 2,5 kg
1051303000	Maslo s obsahom tuku nepresahujúcim 85 % hmot.	kg	859 795	826 398	764 711	2 450 904	Butter of a fat content by weight <= 85%
1051305000	Maslo s obsahom tuku vyšším ako 85 % hmot. a ďalšie tuky a oleje odvodené z mlieka (s výnimkou mliečnych náterok s obsahom tuku < 80 % hmot.)	kg	D	D	D	D	Butter of a fat content by weight > 85% and other fats and oils derived from milk (excluding dairy spreads of a fat content by weight < 80%)
1051307000	Mliečne nátierky z obsahom tukov <80 % hmot.	kg	150 140	91 338	116 174	357 652	Dairy spreads of a fat content by weight < 80%
1051403000	Nezrejúci alebo neúdený syr (čerstvý syr) (vrátane srvátkového syra a tvarohu)	kg	1 930 820	1 843 287	1 618 632	5 392 739	Unripened or uncured cheese (fresh cheese) (including whey cheese and curd)
1051405000	Strúhaný, sušený, plesňový a iný netavený syr (s výnimkou čerstvého syra, srvátkového syra a tvarohu)	kg	2 604 396	2 488 079	2 573 822	7 666 297	Grated, powdered, blue-veined and other non-processed cheese (excluding fresh cheese, whey cheese and curd)
1051407001	Tavený syr (s výnimkou strúhaného alebo sušeného)	kg	777 333	734 099	698 032	2 209 464	Processed cheese (excluding grated or powdered)
1051524200	Cmar, kyslé mlieko a smotana, jogurt, kefir a iné fermentované alebo acidofilné mlieko a smotana	kg	3 388 189	3 210 333	2 898 989	9 497 511	Curdled milk, cream, yogurt and other fermented products
1051524400	Ochutený tekutý jogurt alebo kyslé mlieko (zrazené mlieko; smotana; jogurt a ostatné fermentované výrobky ochutené alebo obsahujúce ovocie, orechy alebo kakao, čokoládu, korenie, kávu alebo kávový extrakt, rastliny, časti rastlín, obilniny alebo pekárske výrobky)	kg	2 986 799	2 478 722	2 363 440	7 828 961	Flavoured liquid yoghurt or acidified milk (curdled milk; cream; yoghurt and other fermented products flavoured or containing added fruit; nuts or cocoa, chocolate, spices, coffee or coffee extract, plants, parts of plants, cereals or bakers' wares)
1051526300	Cmar, sušený	kg	D	D	D	D	Buttermilk powder
1051526500	Cmar	kg	D	D	D	D	Buttermilk
1051540000	Laktóza a laktózový sirup (vrátane chemicky čistej laktózy)	kg	D	D	D	D	Lactose and lactose syrup (including chemically pure lactose)
1051553000	Srvátka sušená, granulovaná alebo v inej práškovej forme, všetky alebo nekoncentrovaná alebo obsahujúca prídavné sladidlo	kg	725 851	D	D	1 971 932	Whey and modified whey in powder, granules or other solid forms, whether or not concentrated or containing added sweetening matter
1051556000	Srvátka a upravená srvátka v tekutom alebo v podobe pasty, všetky alebo nekoncentrované alebo obsahujúce sladidlo	kg	5 755 296	4 193 905	3 211 260	13 160 461	Whey and modified whey in liquid or paste forms; whether or not concentrated or containing added sweetening matter
1051560000	Výrobky obsahujúce prirodzené zložky mlieka, i. n.	kg	1 023 986	882 549	995 372	2 901 907	Products consisting of natural milk constituents, n.e.c.
1052100000	Zmrzlina a ostatné zmrzlinové výrobky (vrátane šerbetu, lolipopsu) (s výnimkou zmesí a základov pre zmrzlinu)	l	D	D	D	D	Ice cream and other edible ice (including sherbet, lollipops) (excluding mixes and bases for ice cream)
1061123000	Polobielená alebo bielená ryža, tiež hladená alebo leštená	kg	D	D	D	D	Semi-milled or wholly milled (bleached) rice, whether or not polished or glazed
1061210000	Pšeničná múka alebo múka zo súraže	kg	24 992 738	24 001 116	23 296 364	72 290 218	Wheat or meslin flour
1061220000	Obilná múka (s výnimkou pšeničnej)	kg	692 108	609 152	646 215	1 947 475	Cereal flours (excluding wheat or meslin)
1061230000	Múka a krupica zo sušených strukovín, sága, manioku, arovrútu, artičokov, sladkých zemiakov alebo podobných koreňov/hľúz, múka, krupica, prášok z jedlého ovocia, orechov	kg	D	D	D	D	Flour and meal of dried peas, beans, lentils, sago, manioc, arrowroot, salep, jerusalem artichokes, sweet potatoes or similar roots or tubers; flour, meal, powder of edible fruit, nuts
1061240000	Zmesi a cestá na prípravu chleba, koláčov, cestovín, suchárov, piškót, oblátok, napolitánok, hriankového chleba a podobných hriankových výrobkov a ostatných pekárenských výrobkov	kg	115 440	113 604	45 743	274 787	Mixes and doughs for the preparation of bread, cakes, pastry, crispbread, biscuits, waffles, wafers, rusks, toasted bread and similar toasted products and other bakers' wares
1061313500	Krúpy a krupica z obľčajnej pšenice	kg	D	D	D	D	Groats and meal of common wheat and spelt
1061323000	Krúpy a krupica z obilnín, kukurice, ryže, raže, jačmeňa a iných cereálií (s výnimkou pšenice)	kg	D	D	D	D	Groats and meal of oats, maize, rice, rye, barley and other cereals (excluding wheat)
1061333300	Valcované, vložkované, krúpované, perlované, rezané alebo na hrubo mleté cereálne zrná (s výnimkou ryže)	kg	D	D	D	D	Rolled, flaked, hulled, pearled, sliced or kibbled cereal grains (excluding rice)
1061333500	Obilné klíčky, celé, valcované, vložkované alebo drvené (s výnimkou ryže)	kg	1 445 600	1 399 979	1 161 445	4 007 024	Germ of cereals, whole, rolled, flaked or ground (excluding rice)
1061335100	Prípravky typu müsli základu pre nepražené cereálne vločky	kg	D	D	D	D	Muesli type preparations based on unroasted cereal flakes
1061335300	Ostatné pripravené jedlá získané napúčaním alebo pražením obilnín	kg	D	D	D	D	Other prepared foods obtained by the swelling or roasting of cereals
1061405000	Otruby, ostrie a iné zvyšky z osevu, mleté alebo inak spracované z pšenice	kg	7 094 579	7 713 342	6 818 790	21 626 711	Bran, sharps and other residues from the sifting, milling or other working of wheat
1061409000	Otruby, ostrie a iné zvyšky z osevu, mleté alebo inak spracované z obilnín (s výnimkou kukurice, ryže, pšenice)	kg	D	D	D	D	Bran, sharps and other residues from the sifting, milling or other working of cereals (excluding maize (corn), rice, wheat)
1062111300	Kukuričný škrob	kg	D	D	D	D	Maize (corn) starch
1062131000	Glukóza a glukózový sirup (s výnimkou s prídáním aromatizovanej alebo prifarbovanej látky)	kg	D	D	D	D	Glucose and glucose syrup (excluding with added flavouring or colouring matter)



PRODSLOV	Názov výrobku	M.j. / Unit	Október/ October	November/ November	December/ December	4.štvrťrok / 4th quarter	Commodity name
1062132000	Chemicky čistá fruktóza v pevnej forme, fruktóza a fruktózový sirup, obsahujúci v suchom stave >50% fruktózy, izoglukóza (s výnimkou s pridaním aromatizovanej alebo prípravkovej látky)	kg	D	D	D	D	Chemically pure fructose in solid form; fructose and fructose syrup, containing in the dry state > 50% of fructose; isoglucose excluding with added flavouring or colouring matter
1062133000	Maltodextrín a maltodextrínový sirup (s výnimkou s pridaním aromatizovanej alebo prípravkovej látky)	kg	D	D	D	D	Maltodextrine and maltodextrine syrup (excluding with added flavouring or colouring matter)
1062200000	Škrobárenské zvyšky a podobné zvyšky	kg	D	D	D	D	Residues of starch manufacture and similar residues
1071110000	Čerstvý chlieb obsahujúci v suchom stave <=5% cukrov a <=5% tuku (s výnimkou s prísadou medu, vajec, syra alebo ovocia)	kg	8 938 768	8 172 064	8 932 068	26 042 900	Fresh bread containing by weight in the dry matter state <= 5% of sugars and <= 5% of fat (excluding with added honey; eggs; cheese or fruit)
1071120000	Sušienky a cukrárske výrobky, iné pekárske výrobky s prísadou sladidiel	kg	3 572 189	3 442 261	3 236 713	10 251 163	Cake and pastry products; other baker's wares with added sweetening matter
1071120001	Čerstvé pečivo (rožky)	kg	5 442 855	5 019 368	5 270 756	15 732 979	Fresh pastry goods (rolls)
1072115000	Sucháre, hriankový chlieb a podobné hriankové výrobky	kg	1 276 293	1 205 021	796 389	3 277 703	Rusks, toasted bread and similar toasted products
1072123000	Perník a podobné výrobky	kg	160 635	37 926	37 833	236 394	Gingerbread and the like
1072125300	Sladké sušienky, oblátky a malé oblátky, úplne alebo čiastočne natretých alebo poliatych čokoládou alebo inými prípravkami obsahujúcimi kakao	kg	2 222 700	2 137 785	1 486 250	5 846 735	Sweet biscuits; waffles and wafers completely or partially coated or covered with chocolate or other preparations containing cocoa
1072125500	Sladké sušienky (vrátane sendvičových sušienok, s výnimkou úplne alebo čiastočne natretých alebo poliatych čokoládou alebo inými prípravkami obsahujúcimi kakao)	kg	380 472	293 957	182 036	856 465	Sweet biscuits (including sandwich biscuits; excluding those completely or partially coated or covered with chocolate or other preparations containing chocolate)
1072125900	Oblátky a malé oblátky (vrátane solených) (s výnimkou úplne alebo čiastočne natretých alebo poliatych čokoládou alebo inými prípravkami obsahujúcimi kakao)	kg	D	D	D	D	Waffles and wafers (including salted) (excluding those completely or partially coated or covered with chocolate or other preparations containing chocolate)
1072194000	Sušienky (s výnimkou sušienok úplne alebo čiastočne polievaných alebo zdobených čokoládou či inými prípravkami s obsahom kakaa, sladké sušienky, oblátky a malé oblátky)	kg	D	D	D	D	Biscuits (excluding those completely or partially coated or covered with chocolate or other preparations containing cocoa, sweet biscuits, waffles and wafers)
1072195000	Ochutené alebo solené pretláčané alebo penové výrobky	kg	492 533	492 421	422 946	1 407 900	Savoury or salted extruded or expanded products
1072199000	Pekárenské výrobky, bez prísad sladidiel (vrátane krepov, palacinek, pizza; s výnimkou sendvičov, chrumkavého chleba, oblátok, malých oblátok, suchárov, toastov, ochutené alebo solené pretlačené/penové výrobky)	kg	3 482 460	3 488 326	2 346 998	9 317 784	Bakers' wares, no added sweetening (including crepes, pancakes, quiche, pizza; excluding sandwiches, crispbread, waffles, wafers, rusks, toasted, savoury or salted extruded/expanded products)
1073113000	Nevarené cestoviny, s obsahom vajec (s výnimkou plnených alebo podobne spracovaných)	kg	261 336	198 000	167 616	626 952	Uncooked pasta, containing eggs (excluding stuffed or otherwise prepared)
1073115000	Nevarené cestoviny (s výnimkou cestovín obsahujúcich vajcia, plnených alebo podobne spracovaných)	kg	593 364	647 199	591 821	1 832 384	Uncooked pasta (excluding containing eggs, stuffed or otherwise prepared)
1081000001	Práce pri spracovaní cukru	EUR	D	D	D	D	Work on sugar processing
1081123000	Rafinovaný biely trstinový alebo repný cukor v tuhom stave	kg	34 333 660	34 380 688	32 637 099	101 351 447	Refined white cane or beet sugar in solid form
1081130000	Rafinovaný trstinový alebo repný cukor s prísadou aromatických prípravkov alebo farbív; javorový cukor a javorový sirup, bez prísad aromatických prípravkov alebo farbív	kg	D	D	D	D	Refined cane or beet sugar containing added flavouring or colouring matter; maple sugar and maple syrup, not containing added flavouring or colouring matter
1081145000	Melasa získaná extrakciou alebo rafináciou (s výnimkou trstinovej)	kg	D	D	D	D	Molasses obtained from the extraction or refining of sugar (excluding cane molasses)
1081200000	Repné rezky, bagasa a iné cukrovarnícke odpady (vrátane čirenej trosky a filtrované lisované zvyšky)	kg	D	D	D	D	Beet-pulp, bagasse and other sugar manufacturing waste (including defecation scum and filter press residues)
1082130000	Kakaový prášok (s výnimkou s prísadami cukru alebo iných sladidiel)	kg	D	D	D	D	Cocoa powder, not containing added sugar or other sweetening matter
1082213000	Čokoláda a ostatné potravinové prípravky obsahujúce kakao, bloky, dosky alebo tabuľky > 2 kg alebo tekutých, pást, práškov, granúl alebo iných objemových foriem v balení o hmotnosti > 2 kg, obsahujúcej >=18% kakaového masla	kg	D	D	D	D	Chocolate and other food preparations containing cocoa, in blocks, slabs or bars > 2 kg or in liquid, paste, powder, granular or other bulk form, in containers or immediate packings of a content > 2 kg, containing >=18% by weight of cocoa butter
1082219000	Potravinové prípravky obsahujúce 18 % alebo viac kakaového masla a v balení s hmotnosťou > 2 kg (s výnimkou čokoládových prípravkov natieracích, čokoládových mliečnych drobkov)	kg	D	D	D	D	Food preparations containing 18% or more by weight of cocoa butter and in packings weighing > 2 kg (excluding chocolate flavour coating, chocolate milk crumb)
1082223300	Plnené čokoládové kusy, tabuľky alebo tyčinky plnené v strede (vrátane krémov, likérov alebo ovocných pást, s výnimkou čokoládových sušienok)	kg	100 331	121 600	100 179	322 110	Filled chocolate blocks, slabs or bars consisting of a centre (including of cream, liqueur or fruit paste; excluding chocolate biscuits)
1082223500	Čokoládové kusy, tabuľky alebo tyčinky s prísadou obilnín, ovocia alebo orechov (s výnimkou plnených, čokoládových sušienok)	kg	D	D	D	D	Chocolate blocks, slabs or bars with added cereal, fruit or nuts (excluding filled, chocolate biscuits)
1082223900	Čokoládové kusy, tabuľky alebo tyčinky (s výnimkou plnených, s prísadou obilnín, ovocia alebo orechov, čokoládové sušienky)	kg	113 730	80 748	88 940	283 418	Chocolate blocks, slabs or bars (excluding filled, with added cereal; fruit or nuts, chocolate biscuits)

PRODSLOV	Názov výrobku	M.j. / Unit	Október/ October	November/ November	December/ December	4.štvrtrok / 4th quarter	Commodity name
1082224300	Čokolády obsahujúce alkohol (s výnimkou v kusoch, tabuľkách alebo tyčinkách)	kg	D	D	D	D	Chocolates containing alcohol (excluding in blocks, slabs or bars)
1082224500	Čokolády (s výnimkou obsahujúcich alkohol, v kusoch, tabuľkách alebo tyčinkách)	kg	D	D	D	D	Chocolates (excluding those containing alcohol, in blocks, slabs or bars)
1082225300	Plnené čokoládové cukrovinky (s výnimkou v kusoch, tabuľkách alebo tyčinkách, čokoládových sušienok, čokolád)	kg	D	D	D	D	Filled chocolate confectionery (excluding in blocks, slabs or bars, chocolate biscuits, chocolates)
1082225500	Čokoládové cukrovinky (s výnimkou plnených, v kusoch, tabuľkách alebo tyčinkách, čokoládových sušienok, čokolád)	kg	D	D	D	D	Chocolate confectionery (excluding filled, in blocks, slabs or bars, chocolate biscuits, chocolates)
1082226000	Cukrovinky na báze cukru a ich náhrady vyrobené z cukrových náhradok, s obsahom kakaá (vrátane čokoládového nugátu) (s výnimkou bielej čokolády)	kg	D	D	D	D	Sugar confectionery and substitutes therefor made from sugar substitution products, containing cocoa (including chocolate nougat) (excluding white chocolate)
1082229100	Potravinárske výrobky z kakaom (s výnimkou kakaovej pasty, masla, prášku, blokov, plátov, tyčiniek, tekutých, pastovitých, práškových, granulovaných, iných voľne ložených v baleniach > 2 kg, na výrobu nápojov, čokoládových nátierek, s výnimkou na základe hmyzu)	kg	67 729	79 606	46 785	194 120	Food products with cocoa (excluding cocoa paste, butter, powder, blocks, slabs, bars, liquid, paste, powder, granular, other bulk form in packings > 2 kg, to make beverages, chocolate spreads, excluding based on insects)
1082233000	Biela čokoláda	kg	D	D	D	D	White chocolate
1082236300	Výrobky s cukrovou polevou (vrátane mandlí v cukre)	kg	D	D	D	D	Sugar coated (panned) goods (including sugar almonds)
1082236500	Cukrovinky z gumy a želé, vrátane ovocných pást v podobe cukroviniek (s výnimkou žuvačiek)	kg	1 609 509	1 668 505	1 695 658	4 973 672	Gums, fruit jellies and fruit pastes in the form of sugar confectionery (excluding chewing gum)
1082237300	Tvrde cukríky	kg	D	D	D	D	Boiled sweets
1082237500	Mäkké i tvrdé karamely a podobné cukrovinky	kg	D	D	D	D	Toffees, caramels and similar sweets
1082239100	Cukrovinky, i.n. (s výnimkou na základe hmyzu)	kg	603 497	470 633	435 121	1 509 251	Sugar confectionery, n.e.c. (excluding based on insects)
1083115000	Pražená káva s kofeínom	kg	D	D	D	D	Roasted coffee, not decaffeinated
1083117000	Pražená káva bez kofeínu	kg	D	D	D	D	Roasted decaffeinated coffee
1083130000	Čaj v balení nepresahujúcom 3 kg	kg	77 871	85 415	68 223	231 509	Tea in immediate packings of a content <= 3 kg
1084119000	Ocot a náhrady octu, s výnimkou octu nevyrobeného z vína	l	2 219 774	1 453 265	2 202 353	5 875 392	Vinegar and substitutes for vinegar (excluding made from wine)
1084123000	Paradajkový kečup a iné paradajkové omáčky	kg	325 575	410 141	111 908	847 624	Tomato ketchup and other tomato sauces
1084125500	Hotová horčica	kg	D	D	D	D	Prepared mustard
1084127000	Omáčky a omáčkové prípravky, koreninové zmesi a koreniny (s výnimkou sójovej omáčky, rajčinového kečupu, iných rajčinových omáčok, horčičnej múky alebo múčky a hotovej horčice)	kg	1 928 517	1 778 256	1 488 746	5 195 519	Sauces and preparations therefor, mixed condiments and mixed seasonings (excluding soya sauce, tomato ketchup, other tomato sauces, mustard flour or meal and prepared mustard)
1084210050	Čierne korenie (piper spp.), spracované	kg	D	D	D	D	Pepper (piper spp.), processed
1084220050	Čili paprika a paprika, sušené (capsicum spp.), spracované	kg	D	D	D	D	Chillies and peppers, dry (capsicum spp.), processed
1084230050	Škorica, spracovaná; ostatné spracované korenie	kg	D	D	D	D	Cinnamon (canella), processed; other processed spices
1085111000	Hotové jedlá na základe mäsa, mäsových drobov, krvi alebo hmyzu	kg	D	D	D	D	Prepared meals and dishes based on meat, meat offal, blood or insects
1085141000	Varené alebo nevarené cestoviny plnené mäsom, rybami, syrom alebo inou hmotou v rôznych pomeroch	kg	D	D	D	D	Cooked or uncooked pasta stuffed with meat, fish, cheese or other substances in any proportion
1085143000	Sušené; nesušené a mrazené cestoviny a cestovinové výrobky (vrátane spracovaných jedál) (s výnimkou nevarených cestovín, plnených cestovín)	kg	D	D	D	D	Dried, undried and frozen pasta and pasta products (including prepared dishes) (excluding uncooked pasta, stuffed pasta)
1085191000	Ostatné hotové pokrmy a jedlá, vrátane mrazenej pizze, okrem čerstvej pizze	kg	2 736 221	3 285 638	2 949 882	8 971 741	Other prepared dishes and meals, including frozen pizza, excluding fresh pizza
1086105000	Homogenizované prípravky z džemov, ovocného želé, marmelád, ovocného alebo orechového pyré a ovocných alebo orechových pást	kg	D	D	D	D	Homogenized preparations of jams, fruit jellies, marmalades, fruit or nut puree and fruit or nut pastes
1089110000	Polievky a bujóny a prípravky na ne	kg	1 763 624	1 710 723	1 291 246	4 765 593	Soups and broths and preparations therefor
1089123000	Vaječné výrobky, čerstvé, sušené, varené na pare alebo varené vo vode, plesňové, mrazené alebo inak konzervované (s výnimkou albumínu, v mušli)	kg	D	D	D	D	Egg products, fresh, dried, cooked by steaming or by boiling in water, moulded, frozen or otherwise preserved (excluding albumin, in the shell)
1089133400	Pekárenské droždie	kg	D	D	D	D	Bakers' yeast
1089137000	Hotové prášky do pečiva	kg	D	D	D	D	Prepared baking powders
1089149901	Šaláty	kg	139 309	133 393	122 458	395 160	Lettuce
1089150050	Rastlinné šťavy a výťažky; pektínové látky; slizy a zahusťovadlá	kg	D	D	D	D	Vegetable saps and extracts; peptic substances; mucilages and thickeners
1089160000	Netrvnivé potraviny vrátane čerstvej pizze, sendvičov	kg	D	D	D	D	Perishable foods including fresh pizza, sandwiches
1089170000	Doplňky stravy (produkty pre ľudskú spotrebu určené k dodaniu živín)	kg	294 464	258 512	247 991	800 967	Dietary supplements (products for human consumption intended to provide nutrients)
1089191000	Karamel	kg	D	D	D	D	Caramel

PRODSLOV	Názov výrobku	M.j. / Unit	Október/ October	November/ November	December/ December	4.štvrťrok / 4th quarter	Commodity name
1089193100	Potravinové prípravky z múky, krupice, škrobu, atď. (s výnimkou na základe hmyzu)	kg	3 032 152	2 586 010	2 819 239	8 437 401	Food preparations of flour, meal, starch, etc. (excluding based on insects)
1089193500	Proteinové koncentráty a aromatizovaný alebo prifarbovaný cukrový sirup	kg	1 732 239	1 577 286	1 502 348	4 811 873	Protein concentrates and flavoured or coloured sugar syrups
1089195100	Ostatné potravinové prípravky i.n. (okrem na základe hmyzu)	kg	4 668 768	3 839 931	3 379 463	11 888 162	Other food preparations n.e.c. (excluding based on insects)
1091101000	Premixy na výživu hospodárskych zvierat	kg	5 644 523	4 362 640	4 623 755	14 630 918	Premixtures for farm animal feeds
1091103300	Prípravky používané na výživu hospodárskych zvierat (okrem premixov): ošipané	kg	2 780 547	2 741 128	3 818 889	9 340 564	Preparations used for farm animal feeding (excluding premixtures): pigs
1091103500	Prípravky používané na výživu hospodárskych zvierat (okrem premixov): hovädzí dobytok	kg	3 183 787	2 779 407	3 232 831	9 196 025	Preparations used for farm animal feeding (excluding premixtures): cattle
1091103700	Prípravky používané na výživu hospodárskych zvierat (okrem premixov): hydina	kg	19 187 383	16 655 880	17 237 015	53 080 278	Preparations used for farm animal feeding (excluding premixtures): poultry
1091103900	Prípravky používané na výživu hospodárskych zvierat (okrem premixov): i. n.	kg	4 308 455	3 548 580	4 068 308	11 925 343	Preparations used for farm animal feeding (excluding premixtures): n.e.c.
1092103000	Krmivo pre psov alebo mačky, balené pre maloobchod	kg	D	D	D	D	Dog or cat food, p.r.s.
1101102000	Liehoviny z destilovaného vína (z hrozna) alebo matolín (dôležité: bez spotrebnej dane)	l alc 100%	D	D	D	D	Spirits obtained from distilled grape wine or grape marc (important: excluding alcohol duty)
1101105000	Gin a borovička (dôležité: bez spotrebnej dane)	l alc 100%	249 728	231 378	208 055	689 161	Gin and Geneva (important: excluding alcohol duty)
1101106300	Vodka s obsahom alkoholu <= 45,4 % (dôležité: bez spotrebnej dane)	l alc 100%	628 711	471 394	343 734	1 443 839	Vodka of an alcoholic strength by volume of <= 45.4% (important: excluding alcohol duty)
1101106500	Liehoviny destilované z ovocia (s výnimkou likérov, ginu, borovičky, vína alebo matolínu) (dôležité: bez spotrebnej dane)	l alc 100%	38 921	D	D	108 914	Spirits distilled from fruit (excluding liqueurs, gin, Geneva; grape wine or grape marc (important: excluding alcohol duty))
1101108000	Liehoviny, likéry a iné liehoviny (s výnimkou liehovín destilovaných z vína, matolínu alebo ovocnej/whisky, rumu, táfie, ginu a borovičky, vodky s obsahom alkoholu <= 45,4 %, liehovín destilovaných z ovocia) (dôležité: bez spotrebnej dane)	l alc 100%	454 908	493 725	370 069	1 318 702	Spirits, liqueurs and other spirituous beverages (excluding spirits distilled from grape wine, grape marc or fruit/whisky, rum, tafia, gin and geneva, Vodka of an alcoholic strength by volume of <= 45.4%, spirits distilled from fruit) (important: excluding alcohol duty)
1102119000	Šumivé víno z čerstvého hrozna (s výnimkou šampanského, bez spotrebnej dane)	l	353 722	444 454	627 691	1 425 867	Sparkling wine from fresh grapes (excluding Champagne; alcohol duty)
1102121100	Biele víno s chráneným označením pôvodu	l	454 872	410 572	721 064	1 586 508	White wine with a protected designation of origin (PDO)
1102121700	Kvalitný hroznový mušt z kvasného procesu alebo zastaveného pri pridávaní alkoholu, s chráneným označením pôvodu vyrábané s obsahom alkoholu >=15% (s výnimkou bieleho vína a šumivého vína)	l	D	D	D	D	Quality wine and grape must with fermentation prevented or arrested by the addition of alcohol, with a protected designation of origin (PDO) produced of an alcoholic strength of <=15% excluding white wine and sparkling wine
1102122000	Víno a hroznový mušt z kvasného procesu alebo zastaveného pri pridávaní alkoholu, zo špecifických regiónov, z obsahom alkoholu <= 15% (s výnimkou šumivého vína a vína s chráneným označením pôvodu)	l	1 918 686	1 818 109	12 064 561	15 801 356	Wine and grape must with fermentation prevented or arrested by the addition of alcohol, of an alcoholic strength <=15% (excluding sparkling wine and wine PDO)
1102123100	Vína portské, z Madeiry, sherry, tokajské a iné s objemovým alkoholometrickým titrom väčším ako 15 %	l	D	D	D	D	Port, Madeira, Sherry and other > 15% alcohol
1103100000	Výkvasené nápoje a zmesi z nich (vrátane nealkoholických nápojov, jablčného muštu, hruškového muštu a medoviny; s výnimkou sladového piva, aromatizovaného vína z čerstvého hrozna alebo aromatických substancií)	l	700 585	898 315	510 281	2 109 181	Fermented beverages and mixtures thereof (including with non-alcoholic beverages, cider, perry and mead; excluding malt beer, wine of grapes flavoured with plants or aromatic substances)
1105100000	Pivo zo sladu (s výnimkou nealkoholického piva, piva s objemovým alkoholometrickým titrom <= 0,5%, bez spotrebnej dane)	l	14 976 674	16 524 206	10 482 066	41 982 946	Beer made from malt (excluding non-alcoholic beer, beer containing <= 0.5% by volume of alcohol, alcohol duty)
1105101000	Nealkoholické pivo a pivo s objemovým alkoholometrickým titrom <=0.5%	l	441 892	624 520	565 909	1 632 321	Non-alcoholic beer and beer containing <= 0.5% alcohol
1105200000	Pivovarnické alebo liehovarnické mláto a odpad (bez spotrebnej dane)	kg	11 988 908	13 377 594	13 903 968	39 270 470	Brewing or distilling dregs and waste (excluding alcohol duty)
1106103000	Slad nepražený (bez spotrebnej dane)	kg	18 703 069	20 198 770	17 874 840	56 776 679	Malt, not roasted (excluding alcohol duty)
1106105000	Slad pražený (bez spotrebnej dane, výrobky určené na ďalšie spracovanie, pražený slad ako náhrada kávy)	kg	D	D	D	D	Roasted malt (excluding alcohol duty, products which have undergone further processing, roasted malt put up as coffee substitutes)
1107113000	Minerálne vody a sódovky, nesladené	l	33 279 437	33 935 338	32 778 543	99 993 318	Mineral waters and aerated waters, unsweetened
1107190001	Miešané nápoje typu Radler - nealkoholické	l	826 532	1 382 472	642 189	2 851 193	Mixed drinks type Radler - non-alcoholic
1107193000	Vody, s prídavkom cukru alebo iných sladidiel, alebo aromatizované, nealkoholické nápoje (vrátane minerálnych a prevzdušnených vôd)	l	16 957 886	17 994 726	18 246 272	53 198 884	Waters, with added suga, other sweetening matter or flavoured, i.e. soft drinks (including mineral and aerated)
1107195000	Nealkoholické nápoje bez obsahu mliečného tuku (s výnimkou sladených alebo nesladených minerálnych vôd, prevzdušnených alebo aromatizovaných vôd)	l	D	D	568 201	2 892 543	Non-alcoholic beverages not containing milk fat (excluding sweetened or unsweetened mineral, aerated or flavoured waters)
1107195301	Sirupy	t	D	D	D	D	Sirups
1107197000	Nealkoholické nápoje s obsahom mliečného tuku	l	D	D	D	D	Non-alcoholic beverages containing milk fat

PRODSLOV	Názov výrobku	M.j. / Unit	Október/ October	November/ November	December/ December	4.štvrťrok / 4th quarter	Commodity name
1310503000	Priadza z česanej vlny alebo z česaných jemných chlívov zvierat, neupravená na predaj v malom	kg	D	D	D	D	Yarn of combed wool or fine animal hair, n.p.r.s.
1310811000	Násobná alebo kábovaná syntetická priadza z nylonu, nebalená pre maloobchod	kg	D	D	D	D	Multiple or cabled synthetic filament yarn, n.p.r.s.
1310841000	Priadza (iná ako šijacia niť) z umelých strižných vlákien, neupravená na predaj v malom	kg	D	D	D	D	Yarn (other than sewing thread) of artificial staple fibres, n.p.r.s.
1320123000	Tkaniny z priadze z mykanej vlny alebo mykaných jemných chlívov zvierat	m2	D	D	D	D	Woven fabrics of carded wool or carded fine animal hair
1320315000	Tkaniny z priadze zo syntetického vlákna (okrem tých, ktoré sú získané z vysokopevnostnej priadze alebo pásov a podobne)	m2	D	D	D	D	Woven fabrics of synthetic filament yarns (excluding those obtained from high tenacity yarn or strip and the like)
1320333000	Tkaniny z umelých strižových vlákien, nie z rôznofarebných priadzí	m2	D	D	D	D	Woven fabrics of artificial staple fibres, not of yarns of different colours
1320335000	Tkaniny z umelých strižových vlákien, z rôznofarebných priadzí	m2	D	D	D	D	Woven fabrics of artificial staple fibres, of yarns of different colours
1320461100	Mechanicky spájané sklenené vlákna a výrobky z nich (napríklad priadza, pramence, tkaniny)	kg	643 265	D	D	1 268 293	Mechanically bonded glass fibres and articles thereof (for example, yarn, rovings, woven fabrics)
1330199500	Konečné úpravy odevov	EUR	D	D	D	D	Finishing services of clothing
1391191000	Pletená alebo háčikovaná textilie (s výnimkou vlasových textílií)	kg	390 833	364 916	241 321	997 070	Knitted or crocheted fabrics (excluding pile fabrics)
1392115000	Príkrývky a cestovné pokrývky zo syntetických vlákien (s výnimkou elektricky vyhrievaných)	ks	D	D	D	D	Blankets and travelling rugs of synthetic fibres (excluding electric blankets)
1392123000	Posteľná bielizeň, pletená alebo háčikovaná	kg	D	D	D	D	Bed linen of knitted or crocheted textiles
1392125300	Posteľná bielizeň z bavlny (s výnimkou pletenej alebo háčikovanej)	kg	26 914	20 057	25 227	72 198	Bed linen of cotton (excluding knitted or crocheted)
1392125900	Posteľná bielizeň z tkaných textílií (s výnimkou z bavlny, ľanu alebo ramie)	kg	D	D	D	D	Bed linen of woven textiles (excluding of cotton, of flax or ramie)
1392135300	Stolová bielizeň z bavlny (s výnimkou pletenej alebo háčikovanej)	kg	D	D	D	D	Table linen of cotton (excluding knitted or crocheted)
1392155000	Záclony a interiérové závesy, záclonky a posteľné príkrývky, z tkaných materiálov	m2	D	5 679	D	11 528	Curtains and interior blinds, curtain or bed valances, of woven materials
1392164000	Posteľné príkrývky (s výnimkou paplónov plnených perím)	ks	16 369	13 070	20 019	49 458	Bedspreads (excluding eiderdowns)
1392166000	Výbavenie výrobkov vrátane nábytkových a poduškových poťahov (s výnimkou pokrývok, cestovných pokrývok, posteľnej bielizne, stolovej bielizne, hygienickej bielizne, kuchynskej bielizne - záclon, závesov, posteľných príkrývok)	EUR	792 622	682 114	842 972	2 317 708	Furnishing articles including furniture and cushion covers as well as cushion covers, etc for car seats (excluding blankets, travelling rugs, bed linen, table linen, toilet linen, kitchen linen, curtains, blinds, valances and bedspreads)
1392217000	Vrecúška a vrecia z polyetylénu alebo polypropylénu, používané na balenie tovaru (s výnimkou pletených alebo háčikovaných)	kg	D	D	D	D	Sacks and bags, of polyethylene or polypropylene strip, used for packing goods (excluding knitted or crocheted)
1392219000	Vrecúška a vrecia používané na balenie tovaru (s výnimkou bavlnených, polyetylénových alebo polypropylénových pásov)	kg	D	D	D	D	Sacks and bags, used for packing goods (excluding of cotton, polyethylene or polypropylene strip)
1392221000	Nepremokavé plachty, ochranné a tieniace plachty (s výnimkou plachiet pre karavany)	kg	10 221	8 888	6 695	25 804	Tarpaulins, awnings and sunblinds (excluding caravan awnings)
1392223000	Stany (vrátane markíz pre karavany, dočasných prístreškov a podobných výrobkov)	kg	D	D	D	D	Tents (including caravan awnings, temporary canopies and similar articles)
1392249300	Potreby na spanie s páraným alebo prachovým perím (vrátane prešitých paplónov a paplónov plnených perím, podušiek, vankúšov) (s výnimkou ležadiel a spacích vakov)	ks	D	D	D	D	Articles of bedding of feathers or down (including quilts and eiderdowns, cushions, pouffes, pillows) (excluding mattresses, sleeping bags)
1392249900	Potreby na spanie plnené páraným alebo prachovým perím (vrátane prešitých paplónov a paplónov plnených perím, podušiek, vankúšov) (s výnimkou matracov a spacích vakov)	ks	41 644	36 332	31 025	109 001	Articles of bedding filled other than with feathers or down (including quilts and eiderdowns, cushions, pouffes, pillows) (excluding mattresses, sleeping bags)
1392299800	Handry na dlážku, utierky na riad, prachovky a podobné čistiace tkaniny, pletené háčikované alebo netkané, záchranné vesty, záchranné pásy a ostatné hotové výrobky (s výnimkou ochranných masiek na tvár, hygienických vložiek, obrúskov a podobných výrobkov)	kg	50 086	17 942	15 554	83 582	Floor-cloths, dish-cloths, dusters and similar cleaning cloths, knitted or crocheted; life-jackets, life-belts and other made up articles (excluding protective face masks, sanitary towels and napkins and similar articles)
1393130000	Koberce a ostatné textilné podlahové krytiny (vrátane trávnikov), všivane, tiež celkom dohotovené	m2	D	D	D	D	Carpets and other textile floor coverings (including turf), tufted, whether or not made up
1394116000	Šnúry alebo laná z polyetylénu, polypropylénu, nylonu alebo iných polyamidov alebo polyesterov, s mierou >50000 dtex (5g/m), z ostatných syntetických vlákien (s výnimkou spojovacích alebo baliacích povrazov)	kg	329 107	293 158	279 903	902 168	Cordage, ropes or cables of polyethylene, polypropylene, nylon or other polyamides or of polyesters measuring >50,000 decitex, of other synthetic fibres (excluding binder or baler twine)
1394117000	Povrazy z polyetylénových alebo polypropylénových; nylonových alebo iných polyamidov alebo polyesterov, s mierou <= 50000 dtex (5g/m) (s výnimkou spojovacích alebo baliacích povrazov)	kg	D	D	D	D	Twines of polyethylene or polypropylene, of nylon or other polyamides or polyesters measuring <= 50 000 decitex (5 g/m) (excluding binder or baler twine)

PRODSLOV	Názov výrobku	M.j. / Unit	Október/ October	November/ November	December/ December	4.štvrťrok / 4th quarter	Commodity name
1394119000	Povrazy; laná; šnúry z textilných materiálov (s výnimkou juty a iných textilných lykových vlákien, sisalových, abaky alebo ostatných hrubých listových vlákien, syntetických vlákien)	kg	D	D	D	D	Twines, cordage, rope and cables of textile materials (excluding jute and other textile bast fibres, sisal, abaca or other hard leaf fibres, synthetic fibres)
1394123300	Viazané rybárske siete z motúzov, povrazárenských výrobkov, laná, z umelých vlákien (s výnimkou rybárskych lovných sietí)	kg	D	D	D	D	Made-up fishing nets from twine, cordage or rope of man-made fibres (excluding fish landing nets)
1394123500	Viazané rybárske siete z priadze z umelých vlákien (s výnimkou rybárskych lovných sietí)	kg	D	D	D	D	Made-up fishing nets from yarn of man-made fibres (excluding fish landing nets)
1394125300	Viazané sieťoviny z motúzov, šnúr, z nylonových alebo iných polyamidov (s výnimkou sieťovín v časti vyrobených háčkováním, vlasové siete, športové a rybárske siete)	kg	D	D	D	D	Made-up nets from twine, cable or rope of nylon or other polyamides (excluding netting in the piece produced by crochet, hairnets, sports and fishing nets)
1394125900	Pletené siete z textilných materiálov (s výnimkou viazaných rybárskych sietí z umelých textílií, iných viazaných sieťovín z nylonu alebo iných polyamidov)	kg	21 107	22 880	37 541	81 528	Knotted netting of textile materials (excluding made-up fishing nets of man-made textiles, other made-up nets of nylon or other polyamides)
1394128000	Výrobky z motúzov, povrazárenských výrobkov, lán alebo šnúr	kg	D	D	D	D	Articles of twine, cordage, rope or cables
1395103000	Netkané textílie z hmotnosťou >70g/m2 <= 150g/m2 (vrátane výrobkov z nich) (s výnimkou výrobkov z odevov, voskované alebo potiahnuté)	kg	D	D	D	D	Nonwovens of a weight of > 70 g/m2 but <= 150 g/m2 (including articles made from nonwovens) (excluding articles of apparel, coated or covered)
1395105000	Netkané textílie z hmotnosťou >150g/m2 (vrátane výrobkov z nich) (s výnimkou výrobkov z odevov, voskované alebo potiahnuté)	kg	89 998	92 817	66 617	249 432	Nonwovens of a weight of > 150 g/m2 (including articles made from nonwovens) (excluding articles of apparel, coated or covered)
1395107000	Netkané textílie, voskované alebo potiahnuté (vrátane výrobkov z nich) (s výnimkou výrobkov z odevov)	kg	466 891	330 712	154 250	951 853	Nonwovens, coated or covered (including articles made from nonwovens) (excluding articles of apparel)
1396140000	Textílie voskované	m2	105 875	97 237	64 802	267 914	Textile fabrics, impregnated, coated or covered n.e.c.
1396162000	Textilné hadice a podobné výrobky, impregnované alebo neimpregnované alebo obalené, s alebo bez podšívky, pancierom alebo vybavenie z iných materiálov	kg	D	D	D	D	Textile hosepiping and similar textile tubing, whether or not impregnated or coated, with or without lining, armour or accessories of other materials
1396165000	Textilné knóty, dopravníkové pásy, trubkové textílie (vrátane výstuže z kovu alebo iného materiálu)	kg	D	3 632	D	18 806	Textile wicks, conveyor belts or belting (including reinforced with metal or other material)
1396168000	Textílie a plsti pre papierenské stroje alebo podobné stroje (vrátane pre celulózu alebo azbesto-cementové)	kg	D	D	D	D	Textile fabrics and felts, for paper-making machines or similar machines (including for pulp or asbestos-cement)
1396173000	Úzke tkaniny iné ako štítky, značky a iné podobné výrobky	EUR	1 199 770	943 617	755 534	2 898 921	Narrow woven fabrics other than labels, badges and other similar articles
1396175000	Štítky, značky a iné podobné výrobky z textilných materiálov (s výnimkou vyšívavých)	EUR	D	D	D	238 792	Labels, badges and similar articles in textile materials (excluding embroidered)
1399123000	Výšivky (bez viditeľného podkladu) v metráži, v pásoch alebo v motívoch	EUR	D	D	D	D	Embroidery (without visible ground) in the piece, in strips or in motifs
1399130000	Plst', impregnovaná alebo neimpregnovaná, obalená, pokrytá alebo laminovaná, i.n.	kg	63 149	40 664	42 731	146 544	Felt, whether or not impregnated, coated, covered or laminated, n.e.c.
1412112000	Pánske alebo chlapčenské komplety z bavlny, syntetických alebo umelých vlákien, na priemyselné a pracovné nosenie	ks	1 662	1 392	2 220	5 274	Men's or boys' ensembles, of cotton or man-made fibres, for industrial and occupational wear
1412113000	Pánske alebo chlapčenské saká a blejzre z bavlny, syntetických alebo umelých vlákien, na priemyselné a pracovné nosenie	ks	5 498	3 411	3 423	12 332	Men's or boys' jackets and blazers, of cotton or man-made fibres, for industrial and occupational wear
1412124000	Pánske alebo chlapčenské nohavice z bavlny, syntetických alebo umelých vlákien, na priemyselné a pracovné nosenie	ks	20 146	23 479	13 170	56 795	Men's or boys' trousers and breeches, of cotton or man-made fibres, for industrial or occupational wear
1412125000	Pánske alebo chlapčenské nohavice s náprsenkou a plecnicami z bavlny, syntetických alebo umelých vlákien, na priemyselné a pracovné nosenie	ks	786	2 631	1 784	5 201	Men's or boys' bib and brace overalls, of cotton or man-made fibres, for industrial or occupational wear
1412212000	Dámske alebo dievčenské komplety z bavlny, syntetických alebo umelých vlákien, na priemyselné a pracovné nosenie	ks	D	D	D	D	Women's or girls' ensembles, of cotton or man-made fibres, for industrial or occupational wear
1412213000	Dámske alebo dievčenské kabátiky a blejzre z bavlny, syntetických alebo umelých vlákien, na priemyselné a pracovné nosenie	ks	D	D	D	D	Women's or girls' jackets and blazers, of cotton or man-made fibres, for industrial or occupational wear
1412224000	Dámske alebo dievčenské nohavice z bavlny, syntetických alebo umelých vlákien, na priemyselné a pracovné nosenie	ks	D	D	D	D	Women's or girls' trousers and breeches, of cotton or man-made fibres, for industrial or occupational wear
1412301300	Pánske/chlapčenské ostatné odevy, z bavlny alebo chemických vlákien, pracovné	ks	12 216	35 429	32 583	80 228	Men's or boys' other garments, of cotton or man-made fibres, for industrial or occupational wear
1412302300	Dámske/dievčenské ostatné odevy, z bavlny alebo chemických vlákien, pracovné	ks	1 038	D	D	2 168	Women's or girls' other garments, of cotton or man-made fibres, for industrial or occupational wear
1413112000	Pánske/chlapčenské nepremokavé vetrovky, vetrovky, bundy a podobné výrobky z pletených alebo háčkových textílií (s výnimkou sák a plášťov)	ks	D	D	D	D	Men's or boys' anoraks, ski-jackets, wind-cheaters, wind-jackets and similar articles, of knitted or crocheted textiles (excluding jackets and blazers)

PRODSLOV	Názov výrobku	M.j. / Unit	Október/ October	November/ November	December/ December	4.štvrťrok / 4th quarter	Commodity name
1413211600	Pánske alebo chlapčenské zvrchníky, kabáty do auta, peleríny, plášte, bundy (vrátane lyžiarskych búnd), vetrovky a podobné výrobky (okrem oblekov, kompletov, búnd, blejzrov, nohavíc, kombinéz s náprsenkou a trakmi, lýtkových a krátkych nohavíc)	ks	8 154	5 356	12 612	26 122	Men's or boys' overcoats, car coats, capes, cloaks, anoraks (including ski-jackets), wind cheaters, wind-jackets and similar articles (excluding suits, ensembles, jackets, blazers, trousers, bib and brace overalls, breeches and shorts)
1413220000	Pánske alebo chlapčenské obleky a komplety (okrem pletených alebo háčkových)	ks	929	495	25	1 449	Men's or boys' suits & ensembles (excluding knitted or crocheted)
1413230000	Pánske alebo chlapčenské saká a blejzre (okrem pletených alebo háčkových)	ks	4 140	D	D	10 089	Men's or boys' jackets and blazers (excluding knitted or crocheted)
1413244400	Pánske/chlapčenské nohavice, lýtkové nohavice, atď., z vlny alebo jemných zvieracích chlupov (s výnimkou pletených alebo háčkových, na priemyselné alebo pracovné použitie)	ks	D	D	D	D	Men's or boys' trousers, breeches and shorts, of wool or fine animal hair (excluding knitted or crocheted, for industrial or occupational wear)
1413244500	Pánske/chlapčenské nohavice, lýtkové nohavice, z chemických vlákien (s výnimkou pletených alebo háčkových, na priemyselné alebo pracovné použitie)	ks	D	D	D	D	Men's or boys' trousers and breeches, of man-made fibres (excluding knitted or crocheted, for industrial or occupational wear)
1413244800	Pánske alebo chlapčenské nohavice, z bavlny (okrem nohavíc z denimu, pletených alebo háčkových)	ks	D	D	299	709	Men's or boys' trousers and breeches, of cotton (excluding denim, knitted or crocheted)
1413311600	Dámske alebo dievčenské zvrchníky, kabáty do auta, peleríny, plášte, bundy (vrátane lyžiarskych búnd), vetrovky, vetrovky a podobné výrobky (okrem kostýmov, kompletov, búnd, blejzrov, šiat, sukní, delených sukní, nohavíc, kombinéz s náprsenkou a trakmi, lýtkových a krátkych nohavíc)	ks	954	D	D	1 564	Women's or girls' overcoats, car-coats, capes, cloaks, anoraks (including ski jackets), wind-cheaters, wind-jackets and similar articles (excluding suits, ensembles, jackets, blazers, dresses, skirts, divided skirts, trousers, bib and brace overalls, breeches and shorts)
1413333000	Dámske alebo dievčenské saká a blejzre (okrem pletených a háčkových)	ks	283	793	756	1 832	Women's or girls' jackets and blazers (excluding knitted or crocheted)
1413347000	Dámske alebo dievčenské šaty (okrem pletených a háčkových)	ks	D	D	D	D	Women's or girls' dresses (excluding knitted or crocheted)
1413348000	Dámske alebo dievčenské sukne a nohavicové sukne (okrem pletených a háčkových)	ks	D	377	D	507	Women's or girls' skirts and divided skirts (excluding knitted or crocheted)
1413354900	Dámske alebo dievčenské nohavice a krátke nohavice z vlny alebo jemných chlupov zvierat alebo umelých vlákien (okrem pletených alebo háčkových a okrem priemyselných a pracovných odevov)	ks	D	D	1 051	1 798	Women's or girls' trousers and breeches, of wool or fine animal hair or man-made fibres (excluding knitted or crocheted and for industrial and occupational wear)
1413356900	Dámske/dievčenské nohavice, lýtkové nohavice, náprsníkové nohavice, z iných materiálov (s výnimkou bavlny, vlny alebo jemných zvieracích chlupov, chemických vlákien, pletených alebo háčkových)	ks	D	D	D	D	Women's or girls' trousers, breeches, bib and brace overalls, of textiles (excluding cotton, wool or fine animal hair, man-made fibres, knitted or crocheted)
1414110000	Pánske/chlapčenské košeľe, tielka, pletené alebo háčkované	ks	D	D	D	D	Men's or boys' shirts and under-shirts, of knitted or crocheted textiles
1414122000	Pánske/chlapčenské dlhé a krátke spodky, pletené alebo háčkované (vrátane „boxeriek“)	ks	36 055	48 147	22 572	106 774	Men's or boys' underpants and briefs, of knitted or crocheted textiles (including boxer shorts)
1414123000	Pánske/chlapčenské nočné košeľe a pyžamy, pletené alebo háčkované	ks	D	D	D	D	Men's or boys' nightshirts and pyjamas, of knitted or crocheted textiles
1414142000	Dámske/dievčenské nohavičky plavkového strihu, dlhé spodné a elastické, pletené alebo háčkované (vrátane boxeriek)	ks	9 859 689	9 633 272	6 101 884	25 594 845	Women's or girls' briefs and panties, of knitted or crocheted textiles (including boxer shorts)
1414143000	Dámske/dievčenské nočné košeľe a pyžamy, pletené alebo háčkované	ks	D	D	D	D	Women's or girls' nighties and pyjamas, of knitted or crocheted textiles
1414144000	Dámske/dievčenské kúpacie plášte, negligé atď., pletené alebo háčkované	ks	D	D	D	D	Women's or girls' negligees, bathrobes, dressing gowns and similar articles, of knitted or crocheted textiles
1414145000	Dámske/dievčenské, kombiné a spodničky, pletené alebo háčkované	ks	D	D	D	D	Women's or girls' slips and petticoats, of knitted or crocheted textiles
1414210000	Pánske alebo chlapčenské košeľe (okrem pletených alebo háčkových)	ks	D	541	D	1 007	Men's or boys' shirts (excluding knitted or crocheted)
1414224000	Pánske alebo chlapčenské tielka, tričká, kúpacie plášte, župany a podobné výrobky (okrem pletených alebo háčkových)	ks	D	D	D	D	Men's or boys' singlets, vests, bathrobes, dressing gowns and similar articles (excluding knitted or crocheted)
1414230000	Dámske alebo dievčenské blúzky, košeľe a košeľové blúzky (okrem pletených alebo háčkových)	ks	D	D	1 110	13 112	Women's or girls' blouses, shirts and shirt-blouses (excluding knitted or crocheted)
1414253000	Podprsienky	ks	D	D	D	D	Brassieres
1414255000	Podvážkové pásy a podvážkové nohavičky a korzety (vrátane body s nastaviteľnými remienkami)	ks	D	D	D	D	Girdles, party-girdles and corselettes (including bodies with adjustable straps)
1414257000	Traky, podvážky a podobné výrobky a ich časti	EUR	D	D	D	D	Braces, suspenders, garters and similar articles and parts thereof
1414300000	Tričká a tielka, pletené alebo háčkované	ks	14 906	13 720	12 710	41 336	T-shirts, singlets and vests, knitted or crocheted
1419110000	Dojčenské odevy a odevné doplnky (vrátane detských šatočiek (overal na hranie), spodného prádla, rukavičiek/palčiakov, pleteného alebo háčkovaného oblečenia na von (veľkosť <= 86 cm))	EUR	D	D	D	D	Babies' garments and clothing accessories, knitted or crocheted including vests, rompers, underpants, stretch-suits, gloves or mittens or mitts, outerwear (for children of height <= 86 cm)
1419121000	Teplákové súpravy z pletených alebo háčkových textílií	ks	D	D	D	D	Track-suits, of knitted or crocheted textiles
1419129000	Ostatné odevy pletené alebo háčkované (vrátane body s dlhým rukávom)	kg	D	D	D	D	Other garments, knitted or crocheted (including bodies with a proper sleeve)

PRODSLOV	Názov výrobku	M.j. / Unit	Október/ October	November/ November	December/ December	4.štvrťrok / 4th quarter	Commodity name
1419196000	Ostatné odevné doplnky a ich časti z pletených alebo háčkových textílií (s výnimkou rukavíc/prstové, ručníkov, pléd a šatiek, mantíl a závojov)	EUR	D	D	D	D	Clothing accessories and parts thereof, of knitted or crocheted textiles (excluding gloves, mittens, shawls, scarves, mufflers, mantillas and veils)
1419215000	Dojčenské odevy a odevné doplnky z textílií, nie pletené alebo háčkové pre deti (veľkosť <= 86cm) vrátane detských šatočiek (overall na hranie), spodného prádla, plienok, rukavičiek/palčiakov, oblečenia na von (okrem hygienických vložiek a obrúskov a podobných výrobkov)	ks	D	D	D	D	Babies clothing and accessories, of textiles, not knitted or crocheted (for children of height <= 86 cm) including vests, rompers, underpants, stretch-suits, napkins, gloves, mittens and outerwear (excluding sanitary towels and napkins and similar articles)
1419221000	Ostatné pánske alebo chlapčenské odevy, inde nezaraďené vrátane športových súprav (okrem lyžiarskych oblekov, pletených alebo háčkových)	ks	9 645	9 935	15 238	34 818	Other men's or boys' apparel n.e.c., including waistcoats, tracksuits and jogging suits (excluding ski-suits, knitted or crocheted)
1419222000	Ostatné dámske alebo dievčenské odevy, inde nezaraďené, vrátane športových súprav (okrem lyžiarskych oblekov, pletených alebo háčkových)	ks	D	5 208	D	19 282	Other women's or girls' apparel n.e.c., including waistcoats, tracksuits and jogging suits (excluding ski-suits, knitted or crocheted)
1419239600	Odevné doplnky, časti odevov alebo odevných doplnkov z textílií, i. n. a ich časti a súčasti (s výnimkou šálov, šatiek, mantíl a závojov, motýlikov a kravát, rukavíc - palčiakov a rukavíc bez prstov a ich častí; podprseniek, podvážkových pásov a korzetov, trakov, podvážkov; pletených alebo háčkových)	EUR	240 035	232 494	174 498	647 027	Clothing accessories, parts of garments or of clothing accessories, of textiles, n.e.c. and parts thereof, (excluding shawls, scarves and mufflers, mantillas and veils, ties, bow-ties and cravats, gloves, mittens and mitts and parts thereof; bras, girdles and corsets, braces, suspenders and garters, knitted or crocheted)
1419320000	Odevy zhotovené z plsti alebo netkaných textílií, textilných tkanín impregnovaných alebo vrstvených	ks	D	D	D	D	Garments made up of felt or nonwovens, textile fabrics impregnated or coated
1419423000	Plstené klobúky a iné plstené pokrývky hlavy, zhotovené z polotovarov alebo kotúčov, čiapok atď.	ks	D	D	D	D	Felt hats and other felt headgear, made from hat bodies or hoods and plateaux
1419425000	Klobúky a iné pokrývky hlavy, spletané alebo zhotovené spojením pásov, z rôznych materiálov	ks	D	D	D	D	Hats and other headgear, plaited or made by assembling strips of any material
1419427000	Klobúky a iné pokrývky hlavy, pletené alebo háčkové, alebo vyrobené z čipky; plste alebo iných textílií, v kusoch (ale nie v pásikoch); sieťky na hlavy z rôznych materiálov atď.	ks	D	D	D	D	Hats and other headgear, knitted or crocheted or made-up from lace, felt or other textile fabric in the piece (but not in strips); hair-nets of any material
1431103700	Pančuchové nohavice a pančuchy z ostatných textilných materiálov, pletené alebo háčkové (s výnimkou pančuchového tovaru s odstupňovanou kompresiou zo syntetických vlákien a pančuchového tvaru pre dojčatá)	ks	D	D	D	D	Pantyhose and tights of textile materials, knitted or crocheted (excl. graduated compression hosiery, those of synthetic fibres and hosiery for babies)
1431109000	Pletené alebo háčkové pančuchy a pančuchové výrobky (vrátane ponožiek, s výnimkou dámskych dlhých pančúch/podkoleniek s množstvom < 67 dtex, pančuchových a priliehavých nohavíc, pančuchového tovaru, ťapiiek)	pár	D	D	D	D	Knitted or crocheted hosiery and footwear (including socks; excluding women's full-length/knee-length hosiery, measuring <67decitex, panty-hose and tights, footwear with applied soles)
1439103100	Pánske a chlapčenské svetre, pulóvre, tričká, vesty z vlny alebo jemných zvieracích chlupov (s výnimkou pulóvrov obsahujúcich >=50% vlny a hmotnosti >=600g)	ks	D	D	D	D	Men's or boys' jerseys, pullovers, sweatshirts, waistcoats and cardigans, of wool or fine animal hair (excluding jerseys and pullovers containing >=50% of wool and weighing >=600g)
1439106100	Pánske/chlapčenské svetre, pulóvre, tričká, pletené vesty z bavlny (s výnimkou ľahkých jemných pletených rolákov a pulóvrov)	ks	D	D	D	D	Men's or boys' jerseys, pullovers, sweatshirts, waistcoats and cardigans, of cotton (excluding lightweight fine knit roll, polo or turtle neck jumpers and pullovers)
1439106200	Dámske/dievčenské svetre, pulóvre, tričká, pletené vesty z bavlny (s výnimkou ľahkých jemných pletených rolákov a pulóvrov)	ks	7 155	5 447	3 936	16 538	Women's or girls' jerseys, pullovers, sweatshirts, waistcoats and cardigans, of cotton (excluding lightweight fine knit roll, polo or turtle neck jumpers and pullovers)
1439107100	Pánske/chlapčenské svetre, pulóvre, tričká, pletené vesty z chemických vlákien (s výnimkou ľahkých jemných pletených rolákov a pulóvrov)	ks	D	D	D	D	Men's or boys' jerseys, pullovers, sweatshirts, waistcoats and cardigans, of man-made fibres (excluding lightweight fine knit roll, polo or turtle neck jumpers and pullovers)
1511320000	Usne z dobytky, bez chlupov, nie v celku	kg	D	D	D	D	Leather, of bovine animals, without hair, not whole
1512125000	Kufre, puzdrá a nádoby, i.n.	EUR	793 290	684 745	610 002	2 088 037	Cases and containers, n.e.c.
1512196000	Výrobky z prírodných alebo kompozitných usní, i. n.	EUR	D	D	D	D	Articles of leather or of composition leather, n.e.c.
1520121000	Sandále, z kaučukovou alebo plastovou podošvou a zvrškom (vrátane remienkových sandálov, flip flopop)	pár	13 830	9 674	6 688	30 192	Sandals with rubber or plastic outer soles and uppers (including thong-type sandals, flip flops)
1520123100	Výchádzková obuv so zvrškom z kaučuku alebo plastov	pár	22 734	39 285	33 453	95 472	Town footwear with rubber or plastic uppers
1520133000	Obuv na drevenom základnom diele a so zvrškami z usne (vrátane drevákov) (s výnimkou s vnútornou podrážkou a ochrannou kovovou špičkou-pätou)	pár	D	D	D	D	Footwear with a wooden base and leather uppers (including clogs) (excluding with an inner sole or a protective metal toe-cap)
1520135100	Pánska vychádzková obuv so zvrškom z usne (vrátane číziem a topánok, s výnimkou vodotesnej obuvi, obuvi s ochranným kovom na päte-špici)	pár	6 438	4 342	5 069	15 849	Men's town footwear with leather uppers (including boots and shoes; excluding waterproof footwear, footwear with a protective metal toe-cap)
1520135200	Dámska vychádzková obuv so zvrškom z usne (vrátane číziem a topánok, s výnimkou vodotesnej obuvi, obuvi s ochranným kovom na päte-špici)	pár	303 622	264 751	179 892	748 265	Women's town footwear with leather uppers (including boots and shoes; excluding waterproof footwear, footwear with a protective metal toe-cap)

PRODSLOV	Názov výrobku	M.j. / Unit	Október/ October	November/ November	December/ December	4.štvrťrok / 4th quarter	Commodity name
1520135300	Detská vychádzková obuv so zvrškom z usne (vrátane čižiem a topánok, s výnimkou vodotesnej obuvi, obuvi s ochranným kovom na päte-špici)	pár	5 737	1 561	4 083	11 381	Children's town footwear with leather uppers (including boots and shoes; excluding waterproof footwear, footwear with a protective metal toe-cap)
1520136100	Pánske sandále so zvrškom z usne (vrátane remienkových sandál, flip flopov)	pár	304	176	218	698	Men's sandals with leather uppers (including thong type sandals, flip flops)
1520136200	Dámske sandále so zvrškom z usne (vrátane remienkových sandál, flip flopov)	pár	109 454	93 819	74 098	277 371	Women's sandals with leather uppers (including thong type sandals, flip flops)
1520136300	Detské sandále so zvrškom z usne (vrátane remienkových sandál, flip flopov)	pár	D	D	D	D	Children's sandals with leather uppers (including thong type sandals, flip flops)
1520144400	Papuče a iná domáca obuv (vrátane spálňových a tanečných papuč, tkaných), so zvrškom z textilných materiálov	pár	D	D	D	D	Slippers and other indoor footwear (including dancing and bedroom slippers, mules) with uppers of textile materials
1520144500	Obuv s podrážkou z kaučuku, plastov alebo usne a textilnými zvrškami (s výnimkou papuč a inej domácej obuvi, športovej obuvi)	pár	111 870	125 180	94 891	331 941	Footwear with rubber, plastic or leather outer soles and textile uppers (excluding slippers and other indoor footwear, sports footwear)
1520290000	Ostatná športová obuv, okrem lyžiarskej obuvi a korčuľarských topánok	pár	D	D	D	D	Other sports footwear, except snow-ski footwear and skating boots
1520312000	Obuv (vrátane nepremokavej obuvi), so zabudovanou ochrannou kovovou špičkou, s vonkajšou podrážkou a zvrškom z kaučuku alebo plastov	pár	D	D	D	D	Footwear (including waterproof footwear), incorporating a protective metal toecap, with outer soles and uppers of rubber or of plastics
1520315000	Obuv s podrážkou z kaučuku alebo plastov a zvrškov z usne, a s ochrannou kovovou špičkou-pätou	pár	D	D	D	D	Footwear with rubber, plastic or leather outer soles and leather uppers, and with a protective metal toe-cap
1520320000	Drevená obuv, rôzna špeciálna obuv a ostatná obuv i. n.	pár	D	D	D	D	Wooden footwear, miscellaneous special footwear and other footwear n.e.c.
1520402000	Zvršky a ich súčasti (s výnimkou výstuže), z usne	EUR	D	D	D	D	Leather uppers and parts thereof of footwear (excluding stiffeners)
1520405000	Zvršky a ich súčasti (s výnimkou výstuže, z kože), z ostatných materiálov	EUR	D	D	D	D	Uppers and parts thereof of footwear (excluding stiffeners, of leather)
1520408000	Časti obuvi (s výnimkou zvrškov), z ostatných materiálov	EUR	583 575	467 857	402 622	1 454 054	Parts of footwear (excluding uppers) other materials
1610113200	Smrekové drevo (Picea spp.), jedľové drevo (Abies spp.) rezané alebo štiepané pozdĺžne, priečne alebo lúpané, s hrúbkou > 6 mm	m3	93 886	66 235	46 156	206 277	Spruce wood (Picea spp.), fir wood (Abies spp.) sawn or chipped lengthwise, sliced or peeled, of a thickness > 6 mm
1610114300	Ihličnaté drevo rezané alebo štiepané pozdĺžne, priečne alebo lúpané, s hrúbkou > 6 mm (okrem smreka "Picea spp.", jedle "Abies spp.", borovice "Pinus spp.", S-P-F a Hem-fir)	m3	2 591	1 938	1 962	6 491	Coniferous wood sawn or chipped lengthwise, sliced or peeled, of a thickness of > 6 mm (excl. spruce "Picea spp.", fir "Abies spp.", pine "Pinus spp.", S-P-F and Hem-fir)
1610125000	Drevo; rezané alebo štiepané, odrezky alebo odštiepky s hrúbkou > 6 mm; s výnimkou ihličnatého alebo tropického dreva a dubových kvádrov, pásov a výlovov	m3	4 067	3 629	2 460	10 156	Wood, sawn or chipped lengthwise, sliced or peeled, of a thickness > 6 mm (excluding coniferous and tropical woods and oak blocks, strips and friezes)
1610127700	Dubové dosky, laty alebo vlisy pre parkety alebo doskové podlahy; hobľované ale nezostavené (s výnimkou plynulo tvarovanej)	m2	D	D	D	D	Oak blocks, strips or friezes for parquet or wood block flooring, planed but not assembled (excluding continuously shaped)
1610211000	Ihličnaté drevo, plynulo tvarované (vrátane nezostavených doštičiek a výlovov na parketové podlahy)	kg	D	D	D	D	Coniferous wood continuously shaped (including strips and friezes for parquet flooring, not assembled)
1610250300	Ihličnaté drevo v trieskach alebo štiepkach	kg	32 792 445	29 495 562	19 960 457	82 248 464	Coniferous wood in chips or particles
1610250500	Neihličnaté drevo v trieskach alebo štiepkach	kg	196 433 626	178 061 206	193 823 940	568 318 772	Non-coniferous wood in chips or particles
1610311600	Surové drevo, natierané alebo impregnované farbou, moridlom, kreozotom alebo ostatnými ochrannými prostriedkami	m3	D	D	D	D	Wood in the rough, treated with paint, stains, creosote or other preservatives
1610390000	Ostatné surové drevo, vrátane štiepaných tyčí, kolov a kolíkov	m3	5 799	4 558	2 420	12 777	Other wood in the rough, including split poles and pickets
1610400501	Drevené piliny	kg	4 569 157	4 375 569	2 752 343	11 697 069	Sawdust
1610400901	Drevený odpad a zvyšky (vrátane aglomerovaného dreva v klátoch, brikieta, granulách alebo podobných formách) (s výnimkou pilín)	kg	3 743 728	4 072 004	2 180 516	9 996 248	Wood waste and scrap (incl. agglomerated in logs; briquettes; pellets or similar forms) (excl. sawdust)
1610910000	Spracovanie, impregnácia a ochrana dreva (vrátane vyzievania a sušenia)	EUR	46 027	D	D	97 438	Treatment; impregnation and preservation of wood (including seasoning and drying)
1621120000	Drevotrieskové dosky	m3	74 739	65 563	60 770	201 072	Particle board, of wood
1621161100	Ostatné preglejky, dyhované dosky a podobné vrstvené dosky, z ihličnatého dreva	m3	49 003	62 039	27 197	138 239	Other plywood, veneered panels and similar laminated wood, of coniferous wood
1621181100	Ostatné preglejky, dyhované dosky a podobné vrstvené dosky, z ostatného dreva	m3	1 103	965	574	2 642	Other plywood, veneered panels and similar laminated wood, of other wood
1621240000	Dyhové listy a listy pre preglejky a iné drevené rezivové štiepky, rezané alebo lúpané, s hrúbkou <= 6 mm z ihého ako ihličnatého alebo tropického dreva	m3	2 020	1 827	1 198	5 045	Veneer sheets and sheets for plywood and other wood sawn lengthwise, sliced or peeled, of a thickness ≤ 6 mm of other wood than coniferous or tropical wood
1622106000	Zostavené parketové dosky, z dreva, (s výnimkou pre mozaikové podlahy)	m2	10 461	13 377	18 907	42 745	Assembled parquet panels of wood (excluding those for mosaic floors)
1623111000	Okná, francúzske okná a ich rámy, z dreva	ks	628	367	563	1 558	Windows, french-windows and their frames, of wood
1623115000	Dvere a ich rámy, zárubne a prahy, z dreva	ks	5 621	3 877	4 597	14 095	Doors and their frames and thresholds, of wood
1623120000	Debnenie na betónovanie, šindle, z dreva	kg	2 287 455	D	D	6 495 360	Shuttering for concrete constructional work, shingles and shakes, of wood



PRODSLOV	Názov výrobku	M.j. / Unit	Október/ October	November/ November	December/ December	4.štvrťrok / 4th quarter	Commodity name
1623190000	Výrobky stavebného stolárstva a tesárstva z dreva s výnimkou okien, francúzskych okien a dverí, ich rámy/zárubne, parketové panely, debnenie na betónovanie v stavebníctve - šindle, žľaby	kg	2 959 334	2 581 116	1 890 076	7 430 526	Builders' joinery and carpentry of wood (excluding windows, French-windows and doors, their frames and thresholds, parquet panels, shuttering for concrete constructional work, shingles and shakes)
1623200000	Montované budovy z dreva	EUR	1 195 406	1 148 735	1 109 689	3 453 830	Prefabricated buildings of wood
1624113300	Ploché palety a palety prstencové z dreva	ks	387 761	351 850	291 071	1 030 682	Flat pallets and pallet collars of wood
1624113500	Skriňové palety a iné nákladové plošiny z dreva (s výnimkou plochých paliet)	ks	11 189	13 121	11 061	35 371	Box pallets and load boards of wood (excluding flat pallets)
1624132000	Debny, debničky, kletky, bubny a podobné obaly z dreva (s výnimkou káblových bubnov)	kg	483 123	484 390	343 975	1 311 488	Cases, boxes, crates, drums and similar packings of wood (excluding cable drums)
1629113000	Nástroje; nástrojové obaly a rukoväte a metly alebo kefy a držadlá z dreva; kopytá a napínaky na čizmy a topánky z dreva	kg	399 483	276 202	270 445	946 130	Tools, tool bodies and handles and broom or brush bodies and handles of wood; boat and shoe lasts and trees of wood
1629130000	Drevené intarzie a mozaikové drevo; puzdrá/obaly na klenoty, nožiarske výrobky a podobné výrobky, sošky a iné ornamenty, natreté/plstené rámy, popolníky, podnosy, držiaky na perá, stojany na atrament	EUR	D	D	D	D	Wood marquetry and inlaid wood; caskets and cases for jewellery or cutlery and similar articles; statuettes and other ornaments; coat or hat racks; office letter trays, ash trays, pen-trays, ink stands
1629142000	Drevené rámy na obrazy, fotografie, zrkadlá alebo podobné predmety	m	D	D	D	D	Wooden frames for paintings, photographs, mirrors or similar objects
1629149200	Ostatné výrobky z dreva (s výnimkou nástavných rámov paliet a drevených rakví)	EUR	2 167 279	2 679 038	3 229 444	8 075 761	Other articles of wood (excluding pallet collars and wooden coffins)
1629150000	Pelety a brikety z lisovaného a aglomerovaného dreva a odpadu a šrotu z dreva	kg	13 893 401	12 044 866	6 718 119	32 656 386	Pellets and briquettes of pressed and agglomerated wood and of wood waste and scrap
1629910050	Práce pri výrobe výrobkov z dreva a korku, okrem nábytku, zo slamy a z pletacích materiálov	EUR	D	D	D	D	Wood and cork, except furniture, and straw and plaiting material manufacturing services
1711120000	Chemická drevná buničina, nátronová alebo sulfátová, iná ako na chemické spracovanie	kg 90% sdt	D	D	D	D	Chemical wood pulp, soda or sulphate, other than dissolving grades
1712143500	Grafický papier, lepenka: s obsahom vlákien získaných mechanickým postupom <= 10% hmotnosti, s hmotnosťou <= 40 g/m2 a <= 150 g/m2, v kotúčoch	kg	D	D	D	D	Graphic paper, paperboard : mechanical fibres <= 10%, weight >=40 g/m2 but <= 150 g/m2, in rolls
1712143900	Grafický papier, lepenka: s obsahom vlákien získaných mechanickým postupom <= 10 % hmotnosti, s hmotnosťou <= 40 g/m2 a <= 150 g/m2, v listoch	kg	D	D	D	D	Graphic paper, paperboard : mechanical fibres <= 10%, weight >=40 g/m2but <= 150 g/m2, sheets
1712145000	Grafický papier, lepenka: s obsahom vlákien získaných mechanickým postupom <= 10 % hmotnosti, s hmotnosťou >150 g/m2	kg	D	D	D	D	Graphic paper, paperboard : mechanical fibres <= 10%, weight > 150 g/m2
1712205500	Krepový papier a kotúčový papier z celulóзовých vlákien pre domácnosti/zdravotné účely, v kotúčoch so šírkou > 36 cm, obdĺžnikové listy minimálne s jednou stranou > 36 cm v nezvrásnenom stave, hmotnosti <= 25 g/m2/vrstvy	kg	10 620 196	9 073 958	10 246 975	29 941 129	Creped paper and webs of cellulose fibres for household/ sanitary purposes, in rolls, width > 36 cm, rectangular sheets min. one side > 36cm in unfolded state, weight <= 25 g/m2/ply
1712352000	Nenatieraný testliner (recyklovaný kartón), s hmotnosťou <= 150 g/m2, v kotúčoch alebo listoch	kg	D	D	D	D	Uncoated testliner (recycled liner board), weight <= 150 g/m2, in rolls or sheets
1712354000	Nenatieraný testliner (recyklovaný kartón), s hmotnosťou > 150 g/m2, v kotúčoch alebo listoch	kg	D	D	D	D	Uncoated testliner (recycled liner board), weight > 150 g/m2, in rolls or sheets
1712416000	Nenatieraný sulfátový papier a lepenka s hmotnosťou <= 150 g/m2 (s výnimkou sulfátového papiera, vrecového sulfátového papiera, na písanie, tlač a iné grafické využitie atď.)	kg	D	D	D	D	Uncoated kraft paper and paperboard weighing <= 150 g/m2 (excluding kraftliner, sack kraft paper, for writing, printing and other graphic purposes, etc)
1712600000	Pergamenový papier, nepremastiteľný papier, pauzovací papier a pergamín a ostatné hladené priehľadné alebo priesvitné papiere	kg	D	D	D	D	Vegetable parchment, greaseproof papers, tracing papers and glassine and other glazed transparent or translucent papers
1712773300	Pogumovaný alebo samolepiaci papier alebo lepenka v kotúčoch alebo listoch	kg	D	D	D	D	Self-adhesive paper and paperboard in rolls or sheets
1712775500	Bielený papier a lepenka v kotúčoch alebo listoch; natieraný; impregnovaný alebo obalený plastmi hmotnosti >150 g/m2 (s výnimkou lepiaceho)	kg	D	D	D	D	Bleached paper and paperboard in rolls or sheets, coated, impregnated or covered with plastics weighing > 150 g/m2 (excluding adhesives)
1712775900	Papier a lepenka v kotúčoch alebo listoch; natieraný; impregnovaný alebo obalený plastmi (s výnimkou lepiaceho, bieleného a hmotnosti >150 g/m2)	kg	D	D	D	D	Paper and paperboard in rolls or sheets, coated, impregnated or covered with plastics (excluding adhesives, bleached and weighing > 150 g/m2)
1721110000	Vlnitý papier a lepenka v kotúčoch alebo listoch	kg	8 239 920	7 268 531	5 573 899	21 082 350	Corrugated paper and paperboard in rolls or sheets
1721125000	Vrecká a vrecia z papiera; lepenky; celulóзовej vaty alebo vystužené celulóзовými vláknami (s výnimkou so spodnou šírkou >=40 cm)	kg	1 412 581	1 286 609	1 081 787	3 780 977	Sacks and bags of paper, paperboard, cellulose wadding or webs of cellulose fibres (excluding those with a base width >=40 cm)
1721130000	Škatule a debny z vlnitého papiera alebo vlnitej lepenky	kg	14 174 765	12 558 785	10 006 643	36 740 193	Cartons, boxes and cases, of corrugated paper or paperboard
1721140000	Skladacie škatule a debny z nezvlhneného papiera alebo lepenky	kg	1 565 558	1 510 477	1 117 796	4 193 831	Folding cartons, boxes and cases of non-corrugated paper or paperboard
1721153000	Ostatné obaly, vrátane obalov na gramofónové platne, i. n.	kg	D	D	D	D	Other packaging containers, including record sleeves, n.e.c.

PRODSLOV	Názov výrobku	M.j. / Unit	Október/ October	November/ November	December/ December	4.štvrťrok / 4th quarter	Commodity name
1722112000	Toaletný papier	kg	6 805 763	7 261 081	6 604 591	20 671 435	Toilet paper
1722114000	Vreckovky a čistiace alebo kozmetické obrúsky z papierovej buničiny, papiera, celulózovej vaty alebo z pásov z pletených celulózových vlákien	kg	1 010 375	1 164 427	1 038 873	3 213 675	Handkerchiefs and cleansing or facial tissues of paper pulp, paper, cellulose wadding or webs of cellulose fibres
1722116000	Utiery z papierovej buničiny, papiera; celulózovej vaty alebo vystužené z celulózových vlákien	kg	2 503 722	2 096 346	1 990 701	6 590 769	Hand towels of paper pulp, paper, cellulose wadding or webs of cellulose fibres
1722118000	Obrusy a obrúsky z papierovej buničiny, papiera, celulózovej vaty alebo z pásov z pletených celulózových vlákien	kg	1 287 657	1 317 562	879 424	3 484 643	Tablecloths and serviettes of paper pulp, paper, cellulose wadding or webs of cellulose fibres
1722122000	Hygienické vložky; tampóny a podobné výrobky z papierovej buničiny, papiera, celulózovej vaty alebo z pásov z pletených z celulózových vlákien	kg	D	D	D	D	Sanitary towels (pads), tampons and similar articles of paper pulp, paper, cellulose wadding or webs of cellulose fibres
1722123000	Detské plienky (papierové plienky) a separačné obrúsky, a podobné výrobky z papierovej buničiny, papiera, buničitej vaty alebo pásov splstených buničínových vlákien (s výnimkou toaletného papiera, hygienických vložiek, tampónov a podobných výrobkov)	kg	D	D	D	D	Napkins (diapers) and napkin liners and similar sanitary articles of paper pulp, paper, cellulose wadding or webs of cellulose fibers, (excluding toilet paper, sanitary towels, tampons and similar articles)
1722126000	Hygienické vložky, tampóny a podobné výrobky z ostatných textilných materiálov (s výnimkou vaty z textilných materiálov)	kg	D	D	D	D	Sanitary towels (pads), tampons and similar articles, of other textile materials (excl. of wadding of textile materials)
1722129000	Domáce, hygienické alebo nemocničné výrobky z papiera atď., i.n.	kg	D	D	D	D	Household, sanitary or hospital articles of paper, etc, n.e.c.
1723123000	Obálky z papiera alebo lepenky	kg	D	D	D	D	Envelopes of paper or paperboard
1723131500	Bloky poznámkové a listové, memorandové zápisníky z papiera/lepenky	kg	D	D	D	D	Note books, letter pads, memorandum pads, of paper or paperboard
1723131700	Diáre z papiera/lepenky	kg	D	D	D	D	Diaries, of paper or paperboard
1723135000	Viazače, rýchloviazače a dosky z papiera/lepenky s výnimkou obalov na knihy	kg	D	D	D	D	Binders, folders and file covers, of paper or paperboard (excluding book covers)
1723137000	Rozmanité obchodné tlačivá a poprekladané uhľové (prieklepové) sady, z papiera alebo lepenky	kg	D	D	D	D	Manifold business forms and interleaved carbon sets, of paper or paperboard
1723140000	Papier alebo lepenka na písanie, tlačenie alebo iné grafické použitie	kg	D	D	D	D	Other paper or paperboard, of a kind used for writing or printing or other graphic purposes, printed, embossed or perforated
1729112000	Samolepiace potlačené štítky z papiera alebo lepenky	kg	123 394	111 984	83 804	319 182	Self-adhesive printed labels of paper or paperboard
1729114000	Potlačené papierové alebo lepenkové štítky (s výnimkou samolepiacich)	kg	44 652	36 549	28 076	109 277	Printed labels of paper or paperboard (excluding self-adhesive)
1729116000	Samolepiace štítky z papiera alebo lepenky (s výnimkou potlačených)	kg	18 866	21 246	20 695	60 807	Self-adhesive labels of paper or paperboard (excluding printed)
1729118000	Štítky z papiera alebo lepenky (s výnimkou potlačených, samolepiacich)	kg	D	D	D	D	Labels of paper or paperboard (excluding printed, self-adhesive)
1729193000	Dutinky, cievky, vretená a podobné výstuže z papierovej buničiny, papiera alebo lepenky, (s výnimkou na navíjanie textilnej priadze)	kg	D	D	D	D	Bobbins, spools, cops and similar supports of paper pulp, paper or paperboard (excluding of a kind used for winding textile yarn)
1729195500	Kotúče, listy a disky z papiera alebo lepenky, predtlačené pre registračné prístroje	kg	D	D	D	D	Rolls, sheets and dials of paper or paperboard, printed for self-recording apparatus
1729198500	Ostatné výrobky z papiera a lepenky	kg	342 669	D	D	951 308	Other articles of paper and paperboard n.e.c.
1812110000	Nové kolký, papier s natlačenými známkami, šekové tlačivá, bankovky atď.	kg	D	D	D	D	Printed new stamps, stamp-impressed paper, cheque forms, banknotes, etc
1812123000	Tlačené obchodné katalógy	kg	D	D	D	D	Printed commercial catalogues
1812125000	Tlačené obchodné reklamné materiály (s výnimkou obchodných katalógov)	kg	56 606	21 755	87 840	166 201	Printed trade advertising material (excluding commercial catalogues)
1812130000	Tlačené noviny, časopisy a periodiká vychádzajúce menej než štyri razy za týždeň	kg	1 241 731	1 196 303	1 101 105	3 539 139	Printed newspapers, journals and periodicals, appearing less than four times a week
1812140700	Tlačené knihy, brožúry, letáky a podobné tlačiarenské výrobky, v jednotlivých listoch	kg	2 453 719	2 484 813	2 290 220	7 228 752	Printed books, brochures, leaflets and similar printed matter, in single sheets
1812141400	Tlačené knihy, brožúry, letáky a podobné tlačiarenské výrobky (iné ako v jednotlivých listoch)	kg	1 765 517	1 236 194	888 132	3 889 843	Printed books, brochures, leaflets and similar printed matter (excluding in single sheets)
1812144900	Tlačené pohľadnice, tiež ilustrované	kg	D	D	D	D	Printed postcards, whether or not illustrated
1812145600	Tlačené karty s osobnými pozdravmi, správami alebo oznámeniami, tiež ilustrované, prípadne tiež s obálkami alebo ozdobami	kg	D	D	D	D	Printed cards bearing personal greetings, messages or announcements, whether or not illustrated, with or without envelopes or trimmings
1812150050	Tlačiarenské práce pri výrobe nálepiek a štítkov	EUR	D	D	D	D	Printing services for labels and tags
1812160050	Tlač priamo na plasty, sklo, kov, drevo a keramiku	EUR	D	D	D	D	Printing services directly onto plastic, glass, metal, wood and ceramics
1812161000	Tlač na textilie	EUR	D	D	D	D	Printing onto textiles
1812191000	Tlačené kalendáre všetkých druhov, vrátane kalendárov	kg	46 912	32 817	52 588	132 317	Printed calendars of any kind, including calendar blocks
1812199000	Ostatné tlačoviny, i. n.	EUR	3 386 803	2 743 816	2 235 736	8 366 355	Other printed matter, n.e.c.
1813100000	Sadzba, služby súvisiace s prípravou tlačových foriem, sadzba a fotosadzba	EUR	D	D	D	D	Composition, plate-making services, typesetting and phototypesetting

PRODSLOV	Názov výrobku	M.j. / Unit	Október/ October	November/ November	December/ December	4.štvrťrok / 4th quarter	Commodity name
1813200000	Tlačiarenské typy	EUR	D	D	D	D	Printing components
1813300000	Ostatné služby polygrafického priemyslu	EUR	967 741	1 017 978	1 268 258	3 253 977	Other graphic services
1814101000	Viazanie kníh a dokončovacie práce pri výrobe kníh a podobných výrobkov (skladanie, spájanie, zošívanie, lepené, strihanie, obalovanie)	EUR	D	D	D	D	Bookbinding and finishing of books and similar articles (folding, assembling, stitching, glue, cutting, cover laying)
1814103000	Viazanie/dokončovanie brožúr, časopisov, katalógov, vzoriek, reklamnej literatúry atď., vrátane skladania, kompletizácie, šitia, lepenia, rezania, obalovej úpravy	EUR	D	D	D	D	Binding and finishing of brochures, magazines, catalogues, samples and advertising literature including folding, assembling, stitching, gluing, cutting cover laying
1910103001	Koks z koksovacej pece (získaný karbonizáciou koksárenského uhlia pri vysokej teplote), plyn - pri výrobe koksu (vedľajší produkt plynární)	kg	D	D	D	D	Coke-oven coke (obtained from the carbonization of coking coal, at high temperature), gas-works coke (by-product of gas-works plants)
1910107001	Koks, neenergetické použitie (umelý grafit a koks pre elektródy), retortový uhlík a uhlie na elektródy	kg	D	D	D	D	Coke, non-energy use (artificial graphite and coke for electrodes), retort carbon and coke for electrodes
1910200050	Decht destilovaný z čierneho uhlia, z hnedého uhlia alebo z rašeliny; ostatné minerálne dechty	kg	D	D	D	D	Tar distilled from coal, lignite or peat; other mineral tars
1920215001	Motorový benzín bezolovnatý (ropný destilát (30°C až 220°C) pripravený pre zážihové motory, neobsahujúci TEO alebo TMO)	kg	D	D	D	D	Motor gasoline, unleaded (petroleum distillate (30 °C to 220 °C) prepared for spark ignition engines not containing TEL or TML)
1920235002	Vznetové palivo (nafta pre motory cestných vozidiel, ropný destilát (180° až 380°C), používaný v cestnej/železničnej doprave)	kg	D	D	D	D	Derv fuel (diesel for engine road vehicles, petroleum distillate, 180°C to 380°C, used in road/rail transport)
1920250001	Kerozinové palivo pre prúdové motory a ostatné kerozíny (ropný destilát, 150°C až 300°C, používané v leteckých turbínach a sektoroch iných ako letecká doprava)	kg	D	D	D	D	Kerosene-type jet fuel and other kerosene (petroleum distillate, 150°C to 300°C, used in aviation turbines and in sectors other than aircraft transport)
1920265001	Palivový olej LSC (obsah síry<1%)	kg	D	D	D	D	Fuel oil LSC (sulphur content <1%)
1920267001	Palivový olej HSC (obsah síry>1%)	kg	D	D	D	D	Fuel oil HSC (sulphur content >1%)
1920280050	Vykurovacie oleje i., n.	kg	D	D	D	D	Fuel oils n.e.c.
1920295001	Mazacie oleje (kvapalný destilát s obsahom nafty>=70%, získaný destiláciou surového oleja; vrátane motorových olejov, priemyselných olejov a mazacích tukov)	kg	318 393	292 970	223 363	834 726	Lubricating oils (liquid distillates, weight of petroleum oils >= 70 %, extracted by distillation of crude oil; including motor oils, industrial oils and lubricating greases)
1920312001	LPG (zmes ľahkých skvapalnených uhľovodíkov, ako pohonná látka alebo na vykurovanie)	kg	D	D	D	D	LPG (mixture of light hydrocarbons, maintained in the liquid state by increased pressure used as a power or heating fuel)
1920320050	Etylén, propylén, butylén, butadién a ostatné ropné plyny alebo plyné uhľovodíky, okrem zemného plynu	kg	D	D	D	D	Ethylene, propylene, butylene, butadiene and other petroleum gases or gaseous hydrocarbons, except natural gas
2011112000	Argón	m3	D	D	D	D	Argon
2011115000	Vodík	m3	2 461 035	2 146 416	1 890 490	6 497 941	Hydrogen
2011116000	Dusík	m3	35 038 524	33 695 768	31 594 403	100 328 695	Nitrogen
2011117000	Kyslík	m3	D	D	D	D	Oxygen
2011130000	Kvapalný vzduch, stlačený vzduch	kg	987 986 649	890 723 157	885 963 378	2 764 673 184	Liquid air; compressed air
2011140001	Fúkaný vietor	tis.m3	D	D	D	D	Blown wind
2012199700	Ostatné anorganické zásady; ostatné oxidy, hydroxidy a peroxidy kovov (okrem oxidov a hydroxidov cínu), i. n.	kg	D	D	D	D	Other inorganic bases; other metal oxides, hydroxides and peroxides (excluding tin oxides and hydroxides), n.e.c.
2012215000	Ostatné syntetické organické farbivá	kg	181 769	190 047	107 747	479 563	Other synthetic organic colouring matters
2012245000	Ostatné farbivá; pigmenty a prípravky na báze anorganických alebo minerálnych farbív; anorganické výrobky používané ako luminofóry	kg	D	D	D	D	Other colouring matter; pigments and preparations based on inorganic or mineral colouring matter; inorganic products of a kind used as luminophores
2013211100	Chlór	kg	D	D	D	D	Chlorine
2013212000	Síra, sublimovaná alebo zrážaná, koloidná síra	kg	D	D	D	D	Sulphur, sublimed or precipitated; colloidal sulphur
2013241300	Chlorovodík (kyselina chlorovodíková)	kg HCl	D	D	D	D	Hydrogen chloride (hydrochloric acid)
2013246200	Oxid boritý	kg	D	D	D	D	Diboron trioxide
2013252500	Hydroxid sodný (lúh sodný), pevný	kg NaOH	D	D	D	D	Sodium hydroxide (caustic soda), solid
2013252700	Hydroxid sodný vo vodnom roztoku (lúh sodný, kvapalná sóda)	kg NaOH	D	D	D	D	Sodium hydroxide in aqueous solution (soda lye or liquid soda)
2013323000	Chlórany; komerčný chlórnan vápenatý; chloritany; brómny	kg	D	D	D	D	Hypochlorites; commercial calcium hypochlorite; chlorites; hypobromites
2013525000	Destilovaná a kontuktivná voda a voda podobnej čistoty	kg	48 103 343	43 692 459	32 650 838	124 446 640	Distilled and conductivity water and water of similar purity
2013529000	Anorganické zlúčeniny, amalgámy (s výnimkou destilovanej a kontuktivnej vody a vody podobnej čistoty, skvapalneného vzduchu a stlačeného vzduchu, ako aj z drahých kovov)	kg	D	D	D	D	Other inorganic compounds n.e.c.; amalgams (excluding distilled and conductivity water and water of similar purity, liquid air and compressed air, those of precious metals)
2013649000	Ostatné karbidy, i.n.	kg	D	D	D	D	Other carbides n.e.s.
2013660000	Síra ostatná (s výnimkou surovej, sublimovanej, zrážanej a koloidnej)	kg	D	D	D	D	Sulphur (excluding crude, sublimed, precipitated and colloidal)
2014113000	Nenasýtené acyklické uhľovodíky; etylén	kg	D	D	D	D	Unsaturated acyclic hydrocarbons; ethylene

PRODSLOV	Názov výrobku	M.j. / Unit	Október/ October	November/ November	December/ December	4.štvrťrok / 4th quarter	Commodity name
2014114000	Nenasýtené acyklické uhľovodíky; propén (propylén)	kg	D	D	D	D	Unsaturated acyclic hydrocarbons; propene (propylene)
2014119000	Nenasýtené acyklické uhľovodíky (s výnimkou etylénu, propénu, buténu, 1,3-butadién a izopren)	kg	D	D	D	D	Unsaturated acyclic hydrocarbons (excluding ethylene, propene, butene, buta-1,3-diene and isoprene)
2014122300	Benzén	kg	D	D	D	D	Benzene
2014122500	Toluén	kg	D	D	D	D	Toluene
2014124700	m - xylén a zmes izomérov xylénu	kg	D	D	D	D	m-Xylene and mixed xylene isomers
2014227000	Nenasýtené jednosýtné alkoholy	kg	D	D	D	D	Unsaturated monohydric alcohols
2014231000	Etylénglykol (etandiol)	kg	D	D	D	D	Ethylene glycol (ethanediol)
2014233900	Dioly a viacsýtné alkoholy (s výnimkou etylénglykolu a propylénglykolu, d-glucitol)	kg	D	D	D	D	Diols and polyhydric alcohols (excluding ethylene glycol and propylene glycol, D-glucitol)
2014235000	Halogenáty, sulfonáty, nitráty alebo nitrozoderiváty acyklických alkoholov	kg	D	D	D	D	Halogenated, sulphonated, nitrated or nitrosated derivatives of acyclic alcohols
2014236000	Glycerín (s výnimkou surového), vrátane syntetického	kg	D	D	D	D	Glycerol (including synthetic; excluding crude waters and lyes)
2014322000	Mono-, di-, tri- chlórctová, propionová, butánová a pentánová kyselina, ich soli a estery	kg	D	D	D	D	Mono-, di- or tri-chloroacetic acids; propionic, butanoic and pentanoic acids; their salts and esters
2014347500	Karboxylové kyseliny s alkoholovou, fenolovou, aldehydovou alebo ketónovou funkčnou skupinou	kg	D	D	D	D	Carboxylic acid with alcohol, phenol, aldehyde or ketone functions
2014429000	Aminozlúčeniny s kyslíkovou skupinou (s výnimkou aminoalkoholov, ich esterov, éterov a ich solí, lyzínu a jeho solí a esterov, glutámovej kyseliny, jej solí a esterov)	kg	D	D	D	D	Oxygen-function amino-compounds (excluding amino-alcohols, their esters and ethers and salts thereof, lysine and its salts and esters, glutamic acid its salts and esters)
2014513900	Ostatné organické zlúčeniny síry	kg	D	D	D	D	Other organo-sulphur compounds
2014515100	Organicko-anorganické zlúčeniny (s výnimkou organických zlúčenín síry)	kg	D	D	D	D	Organo-inorganic compounds (excluding organo-sulphur compounds)
2014528000	Zlúčeniny obsahujúce v štruktúre nekondenzovaný pyridínový kruh alebo chinolínový alebo izochinolínový kruhový systém, ďalej nekondenzovaný; laktámy; ostatné heterocyklické zlúčeniny len s dusíkatým(-i) heteroatómom(-ami) (okrem zlúčenín obsahujúcich v štruktúre nekondenzovaný pyridínový kruh, nekondenzovaný imidazolový kruh, pyrimidínový kruh, piperazínový kruh alebo nekondenzovaný triazínový kruh)	kg	1 538	965	570	3 073	Compounds containing in the structure an unfused pyridine ring or a quinoline or isoquinoline ring-system, not further fused; lactames; other heterocyclic compounds with nitrogen hetero-atom(s) only (excluding compounds containing in the structure an unfused pyrazole ring, an unfused imidazole ring, a pyrimidine ring, a piperazine ring or an unfused triazine ring)
2014611100	Formaldehyd (metanal)	kg	D	D	D	D	Methanal (formaldehyde)
2014613500	Aldehydalkoholy; Aldehydétery, aldehydfenoly a aldehydy s inou kyslíkatou funkciou	kg	D	D	D	D	Aldehyde-alcohols, Aldehyde-ethers, aldehyde-phenols and aldehydes with other oxygen function
2014621100	Acetón	kg	D	D	D	D	Acetone
2014623100	Gáfor; aromatické ketóny s inou kyslíkatou skupinou; keto-alkoholy, -aldehydy, -fenoly a ketóny s inou kyslíkatou skupinou	kg	D	D	D	D	Camphor; aromatic ketones without other oxygen function; ketone-alcohols; ketone-aldehydes; ketone-phenols and ketones with other oxygen function
2014623900	Cyklanické; cyklenické alebo cykloterpénové ketóny bez kyslíkatej funkčnej skupiny (s výnimkou gáforu, cyklohexánov, metylcyklohexánov, ionónov a metylionónov)	kg	D	D	D	D	Cyclanlic, cyclenic or cycloterpenic ketones without oxygen function (excluding camphor, cyclohexanone and methylcyclohexanones, ionones and methylionones)
2014732000	Benzol (benzén), toluol (toluén) a xylol (xylény)	kg	D	D	D	D	Benzol (benzene), toluol (toluene) and xylol (xylenes)
2014740000	Nedenaturovaný etylalkohol, s objemovým alkoholometrickým titrom >=80% (dôležité: bez spotrebnej dane)	l	6 273 292	7 950 369	9 616 984	23 840 645	Undenatured ethyl alcohol of an alcoholic strength by volume >=80% (important: excluding alcohol duty)
2014750000	Etylalkohol a iné denaturované liehoviny s akýmkoľvek obsahom alkoholu	l	D	D	D	D	Denatured ethyl alcohol and other denatured spirits; of any strength
2015105000	Kyselina dusičná, kyselina sírová	kg N	D	D	D	D	Nitric acid; sulphonitric acids
2015107500	Bezvodý amoniak (čpavok)	kg N	D	D	D	D	Anhydrous ammonia
2015107700	Amoniak (čpavok) vo vodnom roztoku	kg N	D	D	D	D	Ammonia in aqueous solution
2015313000	Močovina, obsahujúca > 45 % dusíka v suchom bezvodnom produkte (s výnimkou v tabletkách alebo podobných formách alebo v balení s hmotnosťou <= 10 kg)	kg N	D	D	D	D	Urea containing > 45% by weight of nitrogen on the dry anhydrous product (excluding in tablets or similar forms or in packages of a weight of <= 10 kg)
2015330000	Dusičnan amónny (s výnimkou v tabletkách alebo podobných formách alebo v balení s hmotnosťou <= 10 kg)	kg N	D	D	D	D	Ammonium nitrate (excluding in tablets or similar forms or in packages of a weight of <= 10 kg)
2015340000	Podvojný soli a zmesi dusičnanu vápenatého a dusičnanu amónneho (s výnimkou v tabletkách alebo podobných formách alebo v balení s hmotnosťou <= 10 kg)	kg N	D	D	D	D	Double salts and mixtures of calcium nitrate and ammonium nitrate (excluding in tablets or similar forms or in packages of a weight of <= 10 kg)
2015353000	Zmesi dusičnanu amónneho s uhličitanom vápenatým, s obsahom dusíka <= 28 %	kg N	D	D	D	D	Mixtures of ammonium nitrate with calcium carbonate, <= 28% nitrogen by weight

PRODSLOV	Názov výrobku	M.j. / Unit	Október/ October	November/ November	December/ December	4.štvrťrok / 4th quarter	Commodity name
2015360000	Zmesi močoviny a dusičnanu amónneho vo vodnom alebo amónnom roztoku (s výnimkou v tabletkách alebo podobných formách alebo v balení s hmotnosťou <= 10 kg)	kg N	D	D	D	D	Mixtures of urea and ammonium nitrate in aqueous or ammoniacal solution (excluding in tablets or similar forms or in packages of a weight of <= 10 kg)
2015393000	Minerálne alebo chemické hnojivá, dusíkaté, i. n.	kg N	D	D	D	D	Double salts and mixtures of ammonium sulphate and ammonium nitrate (excluding in tablets or similar forms or in packages of a weight of <= 10 kg)
2015399000	Minerálne alebo chemické hnojivá, dusíkaté, i. n.	kg N	D	D	D	D	Mineral or chemical fertilizers, nitrogenous, n.e.c.
2015800000	Živočišne alebo rastlinné hnojivá	kg	D	D	5 583 573	7 390 879	Animal or vegetable fertilizers
2016103900	Ostatný polyetylén s mernou hmotnosťou < 0,94, v primárnych formách (s výnimkou lineárneho)	kg	14 596 736	9 951 326	14 310 523	38 858 585	Polyethylene having a specific gravity < 0.94, in primary forms (excluding linear)
2016105000	Polyetylén s mernou hmotnosťou >=0,94, v primárnych formách	kg	D	D	D	D	Polyethylene having a specific gravity of >=0.94, in primary forms
2016203500	Expandovateľný polystyrén, v primárnych formách	kg	874 400	657 117	427 041	1 958 558	Expansible polystyrene, in primary forms
2016207000	Akrylonitril-butadién-styrénové kopolyméry (ABS), v primárnych formách	kg	D	D	D	D	Acrylonitrile-butadiene-styrene (ABS) copolymers, in primary forms
2016306000	Fluórované polyméry	kg	D	D	D	D	Fluoropolymers
2016401500	Polyetylénglykoly a iné polyéteralkoholy, v primárnych formách, vrátane bis(polyoxyetylénu) metylfosfonátu	kg	D	D	D	D	Polyethylene glycols and other polyether alcohols, in primary forms, including bis(polyoxyethylene) methylphosphonate
2016403000	Epoxidové živice, v primárnych formách	kg	D	D	D	D	Epoxide resins, in primary forms
2016404000	Polykarbonáty, v primárnych formách	kg	D	D	D	D	Polycarbonates, in primary forms
2016407000	Nenasýtené kvapalné polyester; v primárnych formách (s výnimkou polyacetátov, polyéterov, epoxidových živíc, polykarbonátov, alkydových živíc, polyetyléntereftalátov)	kg	D	D	D	D	Unsaturated liquid polyesters, in primary forms (excluding polyacetals, polyethers, epoxide resins, polycarbonates, alkyd resins, polyethylene terephthalate)
2016409000	Polyestery, v primárnych formách (s výnimkou polyacetátov, polyéterov, epoxidových živíc, polykarbonátov, alkydových živíc, polyetyléntereftalátov, iných nenasýtených polyesterov)	kg	D	D	D	D	Polyesters, in primary forms (excluding polyacetals, polyethers, epoxide resins, polycarbonates, alkyd resins, polyethylene terephthalate, other unsaturated polyesters)
2016513000	Polypropylén, v primárnych formách	kg	23 648 735	21 614 129	21 291 223	66 554 087	Polypropylene, in primary forms
2016515000	Polyméry propylénu alebo iných olefinov, v primárnych formách (s výnimkou polypropylénu)	kg	1 342 865	1 405 207	776 867	3 524 939	Polymers of propylene or of other olefins, in primary forms (excluding polypropylene)
2016523000	Polyméry vinylacetátu, vo vodnej disperzii, v primárnych formách	kg	D	D	D	D	Polymers of vinyl acetate, in aqueous dispersion, in primary forms
2016535000	Polymetylmetakrylát, v primárnych formách	kg	D	D	D	D	Polymethyl methacrylate, in primary forms
2016545000	Polyamid -6,-11,-12,-6.6,-6.9,-6.10 alebo -6.12, v primárnych formách	kg	359 485	D	D	1 084 661	Polyamide -6, -11, -12, -6.6, -6.9, -6.10 or -6.12, in primary forms
2016555000	Močovínové živice, thiomočovínové živice, v primárnych formách	kg	D	D	D	D	Urea resins and thiourea resins, in primary forms
2016557000	Melaminové živice, v primárnych formách	kg	D	D	D	D	Melamine resins, in primary forms
2016570000	Silikóny, v primárnych formách	kg	D	D	D	D	Silicones, in primary forms
2017109000	Syntetický kaučuk (s výnimkou latexu)	kg	D	D	D	D	Synthetic rubber (excluding latex)
2030115000	Náterové farby a laky, na báze akrylových alebo vinylových polymérov rozpustené alebo rozpustené vo vodnom prostredí (vrátane smaltovaných a lakovaných)	kg	D	D	D	D	Paints and varnishes, based on acrylic or vinyl polymers dispersed or dissolved in an aqueous medium (including enamels and lacquers)
2030117000	Ostatné náterové farby, laky rozpustené alebo rozpustené vo vodnom prostredí	kg	152 882	184 396	118 407	455 685	Other paints, varnishes dispersed or dissolved in an aqueous medium
2030122500	Náterové farby a laky, na báze polyesterov rozpustených/rozpustených v nevodnom prostredí, s obsahom rozpúšťadla >=50% celkovej hmotnosti rozpúšťadla vrátane smaltovaných a lakovaných	kg	D	D	D	D	Paints and varnishes, based on polyesters dispersed/dissolved in a non-aqueous medium, weight of the solvent >50% of the weight of the solution including enamels and lacquers
2030123000	Náterové farby a laky, na báze akrylových alebo vinylových polymérov rozpustených/rozpustených v nevodnom prostredí, s obsahom rozpúšťadla >=50% celkovej hmotnosti rozpúšťadla vrátane smaltovaných a lakovaných	kg	D	D	D	D	Paints and varnishes, based on acrylic or vinyl polymers dispersed/dissolved in non-aqueous medium, weight of the solvent >50% of the solutionweight including enamels and lacquers
2030125000	Ostatné náterové farby a laky na báze akrylových alebo vinylových polymérov	kg	D	D	D	D	Other paints and varnishes based on acrylic or vinyl polymers
2030129000	Ostatné náterové farby a laky na báze syntetických polymérov, i. n.	kg	D	D	D	D	Other paints and varnishes based on synthetic polymers n.e.c.
2030223000	Lisované fólie	kg	D	D	D	D	Stamping foils
2030224000	Pigmenty, vrátane kovových práškov a vločiek, rozpustené v nevodnom prostredí v tekutej alebo pastovej forme, použité pri výrobe farieb, farbív a iných farbiacich materiálov, i.n. balených pre maloobchod	kg	D	D	D	D	Pigments, including metallic powders and flakes, dispersed in non-aqueous media, in liquid or paste form, of a kind used in the manufacture of paints; colorants and other colouring matter, n.e.c. put up for retail sale
2030225300	Sklársky tmel, tmel na štiepenie, smolný tmel, tužidlové zmesi a iné tmely	kg	181 697	178 727	74 860	435 284	Glaziers' putty, grafting putty, resin cements, caulking compounds and other mastics

PRODSLOV	Názov výrobku	M.j. / Unit	Október/ October	November/ November	December/ December	4.štvrťrok / 4th quarter	Commodity name
2030226000	Sklenársky tmel, štepársky tmel, živcové cementy, tesniaci tmel a nežiaruvzdorné prípravky na povrchovú úpravu; vnútorné steny, podlahy, stropy alebo podobne	kg	D	D	D	D	Non-refractory surfacing preparations for façades, indoor walls, floors, ceilings or the like
2030227900	Zmesné organické rozpúšťadlá a riedidlá používané v spojení s nátermi a farbami (s výnimkou tých, ktoré sú na báze butylacetátu a tlačiarenských farieb)	kg	621 754	505 782	253 907	1 381 443	Organic composite solvents and thinners used in conjunction with coatings and inks (excluding those based on butyl acetate and printing inks)
2041205000	Neionické organické povrchovo aktívne činidlá, tiež upravené na predaj v malom (s výnimkou mydla)	kg	D	D	D	D	Non-ionic organic surface-active agents, whether or not put up for retail sale (excluding soap)
2041318000	Mydlo vo formách s výnimkou tabuliek, kusov alebo formovaných profilov, papier, vata, plst' a netkaniny impregnované alebo natierané s mydlom/pracím prostriedkom, vložkami, granulami alebo práškom	kg	D	D	D	D	Soap in forms excluding bars, cakes or moulded shapes, paper, wadding, felt and non-wovens impregnated or coated with soap/detergent, flakes, granules or powders
2041324000	Povrchovo aktívne prípravky, obsahujúce alebo neobsahujúce mydlo, balené pre maloobchod (s výnimkou tých, ktoré sú používané ako mydlo)	kg	D	D	D	D	Surface-active preparations, whether or not containing soap, p.r.s. (excluding those for use as soap)
2041325000	Pracie a čistiace prípravky, obsahujúce alebo neobsahujúce mydlo, balené pre maloobchod, vrátane pomocných pracích prostriedkov (s výnimkou tých, ktoré sú na použitie ako mydlo, povrchovo-aktívnych prípravkov)	kg	508 133	467 050	359 511	1 334 694	Washing preparations and cleaning preparations, whether or not containing soap, p.r.s. including auxiliary washing preparations (excluding those for use as soap, surface-active preparations)
2041326000	Povrchovo aktívne prípravky, obsahujúce alebo neobsahujúce mydlo; nebalené na maloobchodný predaj (s výnimkou tých, ktoré sú na použitie ako mydlo)	kg	D	D	D	D	Surface-active preparations, whether or not containing soap, n.p.r.s. (excluding those for use as soap)
2041327000	Pracie a čistiace prípravky, s mydlom alebo bez neho, nebalené na maloobchodný predaj vrátane pomocných pracích prípravkov s výnimkou tých na použitie ako mydlo, povrchovo-aktívnych prípravkov	kg	D	D	D	D	Washing preparations and cleaning preparations, with or without soap, n.p.r.s. including auxiliary washing preparations excluding those for use as soap, surface-active preparations
2041435000	Leštidlá, krémy a podobné prípravky na údržbu dreveného nábytku; podláh alebo iných výrobkov z dreva (s výnimkou umelých a pripravených voskov)	kg	D	D	D	D	Polishes, creams and similar preparations, for the maintenance of wooden furniture, floors or other woodwork (excluding artificial and prepared waxes)
2041438300	Leštidlá na kovy	kg	D	D	D	D	Metal polishes
2041440000	Čistiace pasty a prášky a iné čistiace prípravky	kg	D	D	D	D	Scouring pastes and powders and other scouring preparations
2042150000	Kozmetické, mejkap a pokožku chrániace prípravky vrátane opaľovacích s výnimkou liekov, líčidiel na pery a oči, prípravkov pre manikúru a pedikúru, púdrov na kozmetické účely a mastencového prášku	EUR	1 822 528	1 129 635	599 815	3 551 978	Beauty, make-up and skin care preparations including suntan (excluding medicaments, lip and eye make-up, manicure and pedicure preparations, powders for cosmetic use and talcum powder)
2042163000	Šampóny	EUR	D	D	D	D	Shampoos
2042170000	Prípravky na vlasy, s výnimkou šampónov, lakov, prípravkov na trvalú onduláciu	EUR	D	D	D	D	Hair preparations (excluding shampoos, permanent waving and hair straightening preparations, lacquers)
2042185000	Prípravky na čistenie zubov (vrátane zubných pást, čističov zubov)	ks	D	D	D	D	Dentifrices (including toothpaste, denture cleaners)
2042191500	Mydlo a organické povrchovo aktívne prípravky v tvare tabuliek, atď., na toaletné použitie	kg	D	D	D	D	Soap and organic surface-active products in bars, etc, for toilet use
2042193000	Organické povrchovo aktívne produkty a prípravky na umývanie pokožky; obsahujúce alebo neobsahujúce mydlo, balené pre maloobchod	kg	D	D	D	D	Organic surface-active products and preparations for washing the skin; whether or not containing soap, p.r.s.
2042194500	Holiace prípravky používané pred holením, na holenie a po holení (s výnimkou holiaceho mydla v kusoch)	EUR	D	D	D	D	Pre-shave, shaving and after-shave preparations (excluding shaving soap in blocks)
2042196000	Osobné dezodoranty a prípravky proti poteniu	EUR	D	D	D	D	Personal deodorants and anti-perspirants
2042197500	Parfémované kúpeľové soli a iné kúpeľové prípravky	EUR	D	D	D	D	Perfumed bath salts and other bath preparations
2042199000	Ostatné prípravky osobnej hygieny (parfémové, kúpeľové, depilačné ...)	EUR	D	D	D	D	Other personal preparations (perfumeries, toilet, depilatories...)
2051115000	Pripravené výbušniny (s výnimkou strelného prachu)	kg	D	D	D	D	Prepared explosives (excluding propellant powders)
2051140000	Signálne rakety, dažďové rakety, na signalizáciu a ostatné pyrotechnické výrobky (s výnimkou ohňostrojov)	kg	D	D	D	D	Signalling flares, rain rockets, fog signals and other pyrotechnic articles (excluding fireworks)
2052108000	Pripravené gleje a iné pripravené lepidlá, i. n.	kg	1 024 305	505 877	449 583	1 979 765	Prepared glues and other prepared adhesives, n.e.c.
2053105000	Koncentráty éterických olejov, silíc v tukoch ... vodné destiláty, atď.	kg	D	D	D	D	Concentrates of essential oils in fats... aqueous distillates, etc
2053107500	Zmesi vonných látok, používaných v potravinárskom priemysle alebo pri výrobe nápojov	kg	D	D	D	D	Mixtures of odoriferous substances of a kind used in the food or drink industries
2059427000	Prísady do mazacích olejov	kg	D	D	D	D	Additives for lubricating oils
2059433000	Hydraulické brzdové kvapaliny a iné spracované kvapaliny pre hydraulický pohon; neobsahujúce alebo obsahujúce <70% hmotnosti ropných olejov alebo olejov získaných z bitúmenových minerálov	kg	D	D	D	D	Hydraulic brake fluids and other prepared liquids for hydraulic transmission; not containing or containing < 70% by weight of petroleum oils or oils obtained from bituminous mineral
2059435000	Prípravky proti zamŕznaniu a iné tekutiny na odmrázovanie	kg	1 915 907	1 290 604	931 681	4 138 192	Anti-freezing preparations and prepared de-icing fluids

PRODSLOV	Názov výrobku	M.j. / Unit	Október/ October	November/ November	December/ December	4.štvrťrok / 4th quarter	Commodity name
2059510000	Peptóny a ich deriváty; iné proteínové látky a ich deriváty; krycí prášok vrátane glutelínov a prolaminov, globulínov, glycinínov, keratínov, nukleoproteidov, proteínových izolátorov	kg	D	D	293 839	789 967	Peptones and their derivatives; other protein substances and their derivatives; hide powder including glutelins and prolamins, globulins, glycinin, keratins, nucleoproteids, protein isolates
2059521100	Diagnostické alebo laboratórne reagenty na podložke, pripravené diagnostické alebo laboratórne reagenty, tiež na podložke, tiež dodávané vo forme súprav; certifikované referenčné materiály	kg	D	D	D	D	Diagnostic or laboratory reagents on a backing, prepared diagnostic or laboratory reagents whether or not on a backing, whether or not put up in the form of kits; certified reference materials
2059530000	Chemické prvky dopované na použitie v elektronike, v tvare diskov, doštičiek alebo v podobných tvaroch; chemické zlúčeniny dopované na použitie v elektronike	kg	D	D	D	D	Chemical elements doped for use in electronics, in the form of discs, wafers or similar forms; chemical compounds doped for use in electronics
2059557000	Apretačné prostriedky, atď. používané v textilnom priemysle (s výnimkou na škrobovom základe)	kg	D	49 086	D	119 758	Finishing agents, etc, used in the textile industry (excluding with amylaceous basis)
2059565000	Antioxidačné prípravky a stabilizátory pre kaučuk alebo plasty	kg	D	D	D	D	Anti-oxidising preparations and other compounds stabilizers for rubber or plastics
2059575000	Hotové prísady do cementov, mált alebo betónov	kg	D	D	D	D	Prepared additives for cements, mortars or concretes
2059580000	Bionafta a jej zmesi, tiež obsahujúce menej ako 70 % hmotnosti ropných olejov alebo olejov získaných z bitúmenových nerastov	kg	D	D	D	D	Biodiesel and mixtures thereof, not containing or containing < 70 % by weight of petroleum oils or oils obtained from bituminous minerals
2059596500	Pomocné produkty pre zlievárne (s výnimkou spracovaných spojiv pre zlievacie formy alebo jadrá)	kg	D	D	D	D	Auxiliary products for foundries (excluding prepared binders for foundry moulds or cores)
2059599500	Ostatné chemické výrobky, inde nezaraďené	kg	2 867 161	2 429 090	1 560 316	6 856 567	Other chemical products, n.e.c.
2059605000	Albumíny (s výnimkou vaječného albumínu), albumináty a iné deriváty albumínu	kg	D	D	D	D	Albumins; albuminates and other derivatives (excluding egg albumin)
2060124000	Vysokopevnostná priadza z nylonu alebo ostatných polyamidov (inā ako šijacia niť, priadza na predaj v malom a vysokopevnostná priadza z aromatických polyamidov)	kg	D	D	D	D	High-tenacity filament yarn of nylon or other polyamides (excluding sewing thread, yarn put up for retail sale and high-tenacity filament yarn of aramids)
2060126000	Vysokopevnostná priadza z polyesterov (inā ako šijacia niť na predaj v malom)	kg	D	D	D	D	High-tenacity filament yarn of polyesters (excluding that put up for retail sale)
2060144000	Syntetický monofil s dĺžkovou hmotnosťou 67 decitexov alebo väčšou, ktorého žiadny rozmer v priereze nepresahuje 1 mm (okrem monofilu z propylénu) pásky a podobné tvary (napr. umelā slama) zo syntetických textilných materiālov so zdanlivou šírkou nepresahujúcou 5 mm	kg	D	D	D	D	Synthetic monofilament of >=67 decitex and with a cross-sectional dimension of <= 1 mm (excluding polypropylene monofilament); strip and the like (for example, artificial straw), of synthetic textile materials, of an apparent width <= 5 mm
2110400000	Cukry, chemicky čisté (s výnimkou glukózy, atď.), étery a soli cukrov, atď.	kg	D	D	D	D	Sugars, pure (excluding glucose, etc); sugar ethers and salts, etc
2110510000	Provitamíny a vitamíny, prírodné alebo vyrobené syntézou (vrátane prírodných koncentrátov), ich deriváty používané hlavne ako vitamíny, ich zmesi, tiež v akomkoľvek rozpúšťadle	EUR	3 043 546	1 992 589	2 242 554	7 278 689	Provitamins and vitamins, natural or reproduced by synthesis (including natural concentrates), derivatives thereof used primarily as vitamins, and intermixtures of the foregoing, whether or not in any solvent
2110530000	Glykozidy a rastlinné alkaloidy, prírodné alebo vyrobené syntézou a ich soli, étery, estery a ostatné deriváty	EUR	D	D	D	D	Glycosides and vegetable alkaloids, natural or reproduced by synthesis, and their salts, ethers, esters and other derivatives
2110540000	Antibiotikā	kg	D	D	D	D	Antibiotics
2120116000	Lieky obsahujúce penicilíny, streptomycíny alebo ich deriváty, v nameraných dávkach alebo balené pre maloobchod	EUR	D	D	D	D	Medicaments of penicillins, streptomycins or deriv. thereof, in doses or p.r.s.
2120118000	Lieky obsahujúce iné antibiotikā balené pre maloobchod	EUR	D	D	D	D	Medicaments of other antibiotics, p.r.s.
2120132000	Ostatné lieky na terapeutické a profylaktické účely, z HS 30.03, nebalené pre maloobchod	EUR	D	D	D	D	Other medicaments for therapeutic or prophylactic uses, of HS 3003, n.p.r.s.
2120134000	Lieky s obsahom alkaloidov alebo ich derivátov, balené pre maloobchod	EUR	D	D	D	D	Medicaments of alkaloids or derivatives thereof, p.r.s.
2120136000	Lieky obsahujúce vitamíny, provitamíny, deriváty a zmesi z nich, na terapeutické a profylaktické účely, v nameraných dávkach alebo pre maloobchod	EUR	1 662 811	1 482 281	1 093 897	4 238 989	Medicaments containing vitamins, provitamins, derivatives and intermixtures thereof, for therapeutic or prophylactic uses, put up in measured doses or for retail sale
2120138100	Ostatné lieky z miešaných alebo nemiešaných produktov, maloobchodne balené, i.n.	EUR	8 093 274	8 641 431	6 139 772	22 874 477	Other medicaments of mixed or unmixed products, p.r.s., n.e.c.
2120216000	Očkovacie látky pre veterinárne lekárstvo	EUR	D	D	D	D	Vaccines for veterinary medicine
2120242000	Náplaste alebo iný podobný tovar, impregnované alebo potiahnuté farmaceutickými látkami, maloobchodne balené	EUR	494 145	305 999	442 836	1 242 980	Adhesive dressings or similar articles; impregnated or coated with pharmaceutical substances; or put up in forms for retail sale
2120244000	Vata, gāza, atď., potiahnuté farmaceutickými látkami, balené pre maloobchod, i. n.	EUR	D	D	D	D	Wadding, gauze, etc, with pharmaceutical substances, p.r.s., n.e.c.
2211110000	Nové pneumatiky z gumy, typy používané pre motorové vozidlā (vrátane závodných āut)	ks	D	D	D	D	New pneumatic rubber tyres for motor cars (including for racing cars)
2211135700	Nové pneumatiky z gumy pre autobusy alebo nákladné vozidlā s koeficientom zaťaženia >121	ks	D	D	D	D	New pneumatic rubber tyres for buses or lorries with a load index > 121

PRODSLOV	Názov výrobku	M.j. / Unit	Október/ October	November/ November	December/ December	4.štvrťrok / 4th quarter	Commodity name
2219100000	Regenerovaný kaučuk v primárnych formách alebo doskách, listoch alebo pásoch	kg	D	D	D	D	Reclaimed rubber in primary forms or in plates, sheets or strips
2219201300	Kaučuk s prísadou sadzí alebo oxidu kremičitého, nevulkanizovaný	kg	D	D	D	D	Rubber compounded with carbon black or silica, unvulcanized
2219201900	Ostatné zmiešané kaučuky, nevulkanizované, v primárnych formách alebo platniach, listoch alebo pásoch	kg	264 003	D	D	765 126	Other compounded rubber, unvulcanised, in primary forms or in plates, sheets or strip
2219207000	Dosky, listy a pásy z vulkanizovaného kaučuku	kg	D	D	D	D	Plates, sheets and strip of vulcanized rubber
2219208300	Vytlačované tyče a profilované tvary z pórovitej (fahčenej) vulkanizovanej gummy	kg	9 201	28 814	6 751	44 766	Extruded rods and profile shapes of cellular vulcanized rubber
2219208500	Dosky, listy a pásy na podlahové krytiny z nepórovitej, vulkanizovanej gummy	kg	D	D	D	D	Plates, sheets, strips for floor covering of solid vulcanized rubber
2219208700	Vytlačované tyče a profilované tvary z nepórovitej (neľahčenej) gummy	kg	2 209 402	2 097 111	1 500 866	5 807 379	Extruded solid rubber rods and profiles
2219303000	Gumové hadice nevystužené	kg	68 170	65 566	57 888	191 624	Rubber tubing not reinforced
2219307000	Príslušenstvo ku gumovým hadiciam	kg	25 804	88 538	102 764	217 106	Rubber hose assemblies
2219713000	Hygienické a farmaceutické výrobky z gummy (s výnimkou prezervatívov)	kg	D	D	D	D	Hygienic or pharmaceutical articles of rubber (excluding sheath contraceptives)
2219720000	Podlahové krytiny a rohože z vulkanizovaného kaučuku, neľahčeného	kg	D	D	D	D	Floor coverings and mats of vulcanized rubber, non-cellular
2219732300	Tesnenia z vulkanizovaného kaučuku	kg	795 388	693 818	450 639	1 939 845	Seals, of vulcanized rubber
2219733000	Nárazníky na pristávanie lodí a člnov, aj nafukovacie z vulkanizovaného kaučuku; ostatné nafukovacie výrobky, z vulkanizovaného kaučuku	kg	D	D	D	D	Boat or dock fenders, whether or not inflatable, of vulcanised rubber; other inflatable articles, of vulcanized rubber
2219734500	Lepené (guma-kov) gumené výrobky na traktory a motorové vozidlá	kg	1 809 998	1 612 416	998 779	4 421 193	Rubber-to-metal bonded articles for tractors and motor vehicles
2219734700	Lisované gumené výrobky na traktory a motorové vozidlá	kg	23 773	14 054	15 813	53 640	Moulded rubber articles for tractors and motor vehicles
2219734900	Lepené (guma-kov) gumené výrobky, na iné účely ako pre traktory a motorové vozidlá	kg	93 003	87 215	75 813	256 031	Rubber-to-metal bonded articles for other uses than for tractors and motor vehicles
2219736500	Výrobky z vulkanizovaného nepórovitého kaučuku iné ako pre traktory a motorové vozidlá	kg	1 963 501	2 372 927	1 470 054	5 806 482	Articles of vulcanized solid rubber other than for tractors and motor vehicles
2221105000	Monovláknosť s prierezom > 1 mm, tyče, latky a profilové tvary, z polymérov etylénu (vrátane povrchovej úpravy ale nie inak spracované)	kg	D	D	D	D	Monofilament with any cross-sectional dimension > 1 mm; rods; sticks and profile shapes; of polymers of ethylene (including surface worked but not otherwise worked)
2221107000	Monovláknosť s prierezom > 1 mm, tyče, latky a profilové tvary, z polymérov vinylchloridu (vrátane povrchovej úpravy ale nie inak spracované)	kg	D	D	D	D	Monofilament with any cross-sectional dimension > 1 mm; rods; sticks and profile shapes of polymers of vinyl chloride (including surface worked but not otherwise worked)
2221109000	Monovláknosť s prierezom > 1 mm, tyče, latky a profilové tvary, z plastov (s výnimkou z polymérov etylénu, z polymérov vinylchloridu)	kg	2 003 107	1 660 692	1 136 478	4 800 277	Monofilament with any cross-sectional dimension > 1 mm; rods; sticks and profile shapes of plastics (excluding of polymers of ethylene, of polymers of vinyl chloride)
2221213000	Umelé črevá z tvrdých bielkovín alebo celulózočných materiálov	kg	D	D	D	D	Artificial guts (sausage skins) of hardened protein or cellulosic materials
2221215300	Potrúbia, rúrky a hadice, neohybné, z polymérov etylénu	kg	175 134	143 122	79 453	397 709	Rigid tubes, pipes and hoses of polymers of ethylene
2221215500	Potrúbia, rúrky a hadice, neohybné, z polymérov propylénu	kg	D	D	D	D	Rigid tubes, pipes and hoses of polymers of propylene
2221215700	Potrúbia, rúrky a hadice, neohybné, z polymérov vinylchloridu	kg	D	D	D	D	Rigid tubes, pipes and hoses of polymers of vinyl chloride
2221292000	Ohybné potrubia, rúrky a hadice, s poruchovým tlakom >=27,6 MPa	kg	158 907	114 429	28 749	302 085	Flexible tubes, pipes and hoses of plastics, with a burst pressure >=27.6 Mpa
2221293500	Ohybné potrubia, rúrky a hadice z plastu, nespevnené alebo nekombinované s ostatnými materiálmi, bez príslušenstva	kg	D	D	D	D	Flexible tubes, pipes and hoses of plastics, not reinforced or otherwise combined with other materials, without fittings
2221293700	Ohybné potrubia, rúrky a hadice z plastu, nespevnené alebo nekombinované s ostatnými materiálmi, s príslušenstvom, tesneniami alebo konektormi	kg	D	D	D	D	Flexible tubes, pipes and hoses of plastics, not reinforced or otherwise combined with other materials, with fittings, seals or connectors
2221297000	Príslušenstvo, napr. spoje, kolená a príruby z plastu, pre potrubia, rúrky a hadice	kg	139 099	108 538	81 280	328 917	Fittings, e.g. joints, elbows, flanges, of plastics, for tubes, pipes and hoses
2221301000	Ostatné dosky..., z polymérov etylénu nevystužené, s hrúbkou <= 0,125 mm	kg	1 384 748	1 311 097	1 276 502	3 972 347	Other plates..., of polymers of ethylene, not reinforced, thickness <= 0.125 mm
2221301700	Ostatné dosky..., z polymérov etylénu nevystužené atď., s hrúbkou > 0,125 mm	kg	D	D	D	D	Other plates..., of polymers of ethylene, not reinforced, etc, thickness > 0.125 mm
2221302100	Ostatné dosky..., z bixiálne orientovaných polymérov propylénu, s hrúbkou <= 0,1 mm	kg	1 310 500	1 325 027	1 233 177	3 868 704	Other plates..., of biaxially orientated polymers of propylene, thickness <= 0.10 mm
2221302300	Ostatné dosky..., z polymérov propylénu, s hrúbkou <= 0,1 mm, ostatné	kg	D	D	D	D	Other plates..., of polymers of propylene, thickness <= 0.10 mm, others
2221302600	Ostatné platne..., neľahčené z polymérov propylénu hrúbkou presahujúcou 0,10 mm, inde neuvedené	kg	1 213 978	722 401	777 039	2 713 418	Other plates..., of non-cellular polymers of propylene, thickness > 0,10 mm, n.e.c.
2221303000	Ostatné dosky..., z polymérov styrénu, nevystužené atď.	kg	D	D	D	D	Other plates..., of polymers of styrene, not reinforced, etc
2221303700	Ostatné dosky, listy, filmy, fólie a pásy, z polymérov vinylchloridu, obsahujúce < 6% plastu, hrúbka <= 1 mm	kg	D	D	D	D	Other plates, sheets, film, foil and strip, of polymers of vinyl chloride, containing < 6 % of plasticizers, thickness <= 1 mm



PRODSLOV	Názov výrobku	M.j. / Unit	Október/ October	November/ November	December/ December	4.štvrťrok / 4th quarter	Commodity name
2221305300	Dosky..., z polymetylmetakrylátu, nevystužené atď.	kg	D	D	D	D	Plates..., of polymethyl methacrylate, not reinforced, etc
2221305900	Dosky..., z iných akrylových polymérov, nevystužené atď., i. n.	kg	D	D	D	D	Plates..., of other acrylic polymers, not reinforced, etc, n.e.c.
2221306500	Dosky, listy, filmy, fólie, pásy z polyetylentereftalátu, nevystužené atď., hrúbky <= 0,35 mm	kg	D	D	D	D	Plates, sheets, film, foil, strip, of polyethylene terephthalate, not reinforced, etc, of a thickness <= 0,35 mm
2221308600	Platne, listy, filmy, fólie a pásy (prúžky), z polyvinylbutyralu, amínových, fenolových živíc alebo polymerizačných produktov, neľahčené, nelaminované, nevystužené ani inak nekombinované s ostatnými materiálmi (iné ako samolepiace výrobky a dlažkové krytiny, obklady na steny a stropy zahrnuté v HS 39.18)	kg	D	D	D	D	Plates, sheets, film, foil and strip, of non-cellular poly(vinyl butyral), amino-resins, phenolic resins or polymerisation products, not reinforced, laminated, supported or similarly combined with other materials (excluding self-adhesive products as well as and floor, wall and ceiling coverings of HS 39.18)
2221309000	Platne, listy, filmy, fólie a pásy (prúžky), z plastov, inde neuvedené, neľahčené, nelaminované, nevystužené ani inak nekombinované s ostatnými materiálmi (iné ako samolepiace výrobky a dlažkové krytiny, obklady na steny a stropy zahrnuté v HS 39.18 a sterilné prostriedky na zabránenie zrástov používané v chirurgii alebo v zubnom lekárstve zahrnuté pod kód KN 3006.10.30)	kg	203 549	234 275	243 397	681 221	Plates, sheets, film, foil and strip, of non-cellular plastics, n.e.c., not reinforced, laminated, supported or similarly combined with other materials (excluding self-adhesive products, floor, wall and ceiling coverings of HS 39.18 and sterile surgical or dental adhesion barriers of CN 3006.10.30)
2221412000	Platne, listy, filmy, fólie a pásy z ľahčených polymérov styrenu	kg	1 087 009	1 170 530	1 310 104	3 567 643	Plates, sheet, film, foil and strip of cellular polymers of styrene
2221415000	Platne, listy, filmy, fólie a pásy z ľahčených polyuretánov	kg	137 754	137 138	99 670	374 562	Plates, sheets, film, foil and strip of cellular polyurethanes
2221418000	Platne, listy, filmy, fólie a pásy z ľahčených plastov (s výnimkou z polymérov styrenu, z polymérov vinylchloridu, z polyuretánov, z regenerovanej celulózy)	kg	122 147	126 932	39 341	288 420	Plates, sheets, film, foil and strip of cellular plastics (excluding of polymers of styrene, of polymers of vinyl chloride, of polyurethanes, of regenerated cellulose)
2221423000	Nepórovité dosky, listy, filmy, fólie, pásy z kondenzácie/prešmykovania polymerizácie polyesterov, vystužené, laminované, nosné alebo podobne kombinované s inými materiálmi)	kg	D	D	D	D	Non-cellular plates, sheets, film, foil, strip of condensation or rearrangement polymerization products, polyesters, reinforced, laminated, supported/similarly comb. with other materials)
2221427500	Nepórovité dosky, listy, filmy, fólie, pásy z kondenzácie/prešmykovania polymerizácie produktov, amínových (vysokotlakové lamináty, s dekoratívnym povrchom na jednej/oboch stranách)	kg	D	D	D	D	Non-cellular plates, sheets, film, foil, strip of condensation or rearrangement polymerization products, amino-resins (high pressure laminates, decorative surface one/both sides)
2221427900	Ostatné dosky, listy, filmy, fólie a pásy, z produktov polymerizácie	kg	1 921 774	1 732 266	1 164 665	4 818 705	Other plates, sheets, films, foil and strip, of polymerization products
2221428000	Ostatné dosky..., nepórovité, z plastov vyrobených inak než polymerizáciou	kg	72 173	D	D	553 020	Other plates..., non cellular of plastics other than made by polymerization
2222110000	Vrecúška a vrecia (vr. kornútov) z polymérov etylénu	kg	2 770 335	2 552 202	1 788 982	7 111 519	Sacks and bags of polymers of ethylene (including cones)
2222120000	Vrecúška a vrecia (vrátane kornútov) z iných plastov (s výnimkou etylénu)	kg	51 034	42 384	37 322	130 740	Plastic sacks and bags (including cones) (excluding of polymers of ethylene)
2222130000	Plastové škatule, debny, prepravky a podobné výrobky z plastov na prepravu alebo balenie výrobkov	kg	2 513 577	2 236 008	1 975 461	6 725 046	Plastic boxes, cases, crates and similar articles for the conveyance or packing of goods
2222145000	Plastové kanistre, fľaše, banky a podobné výrobky na prepravu alebo balenie výrobkov, s obsahom <= 2 litre	ks	98 381 519	101 687 742	68 967 164	269 036 425	Plastic carboys, bottles, flasks and similar articles for the conveyance or packing of goods, of a capacity <= 2 litres
2222147000	Plastové kanistre, fľaše, banky a podobné výrobky na prepravu alebo balenie výrobkov, s obsahom > 2 litre	ks	D	D	D	D	Plastic carboys, bottles, flasks and similar articles for the conveyance or packing of goods, of a capacity > 2 litres
2222191000	Cievky, dutinky, potáče a podobné nosiče, z plastov	kg	D	D	D	D	Spools, cops, bobbins and similar supports, of plastics
2222192500	Plastové zátky, viečka, uzávery fliaš a ostatné uzávery	kg	235 153	242 319	210 755	688 227	Plastic stoppers, lids, caps, capsules and other closures
2222195000	Výrobky pre prepravu alebo balenie tovaru, z plastov (s výnimkou krabíc, puzdier, debničiek a podobných výrobkov; vrec a sáčikov, vrátane kornútov; demičov, fliaš a podobných výrobkov; cievok, vretien a podobných podpôr; zátek , viečok, uzáverov fliaš a ostatných uzáverov)	kg	1 889 604	1 666 245	1 111 867	4 667 716	Articles for the conveyance or packaging of goods, of plastics (excl. boxes, cases, crates and similar articles; sacks and bags, incl. cones; carboys, bottles, flasks and similar articles; spools, spindles, bobbins and similar supports; stoppers, lids, caps and other closures)
2222125000	Vane, sprchovacie kúty, výlevky a umývadlá, z plastov	ks	D	D	D	D	Plastic baths, shower-baths, sinks and wash-basins
2222127000	Záchodové sedadlá a kryty z plastov	ks	D	D	D	D	Plastic lavatory seats and covers
2222130000	Plastické nádrže, cisterny, vane, zásobníky a podobné nádoby, s objemom >300 l	kg	D	D	D	D	Plastic reservoirs, tanks, vats, intermediate bulk and similar containers, of a capacity > 300 litres
2222145000	Dvere, okná a ich rámy, dverné zárubne a prahy, z plastov	ks	120 252	106 734	72 321	299 307	Plastic doors, windows and their frames and thresholds for doors
2222147000	Okenice, rolety a podobné výrobky a ich časti, z plastov	kg	101 215	53 644	78 270	233 129	Plastic shutters, blinds and similar articles and parts thereof
2222195000	Stavebné doplnky a montážne prvky na trvalú inštaláciu, z plastov	kg	D	D	D	D	Builder's fittings and mountings intended for permanent installation of plastics
2222199000	Stavebné výrobky na výrobu podláh, stien, priečok, stropov, atď., odkvapových žlabov a príslušenstva, zábradlí, plotov a podobne, vstavané police pre obchody, závody, veľkoobchody, sklady atď., architektonické ozdoby ako kanelúry, klenby a obvodové rámy, z plastov, inde neuvedené	kg	157 821	166 360	103 788	427 969	Builders ware for the manufacture of flooring, walls, partition walls, ceilings, roofing, etc, guttering and accessories, banisters, fences and the like, fitted shelving for shops, factories, warehouses, storerooms, etc, architectural ornaments such as fluting, vaulting and friezes, of plastics, n.e.c.
2229213000	Samolepiace pásy potiahnuté ne vulkanizovaným, prírodným/syntetickým kaučukom, vo zvitkoch so šírkou <=20 cm	kg	D	D	15 298	70 783	Self-adhesive strips of plastic with a coating consisting of unvulcanized natural or synthetic rubber, in rolls of a width <= 20 cm

PRODSLOV	Názov výrobku	M.j. / Unit	Október/ October	November/ November	December/ December	4.štvrtrok / 4th quarter	Commodity name
2229224000	Samolepiace platne, listy, fólie, filmy, pruhy, pásy a ostatné ploché tvary, z plastov, tiež vo zvitkoch so šírkou nepresahujúcou 20 cm (iné ako dlážkové krytiny, obklady na steny a stropy zahrnuté v HS 39.18)	kg	46 568	53 269	43 432	143 269	Self-adhesive plates, sheets, film, foil, tape, strip and other flat shapes, of plastics, whether or not in rolls > 20 cm wide (excl. floor, wall and ceiling coverings of CN heading 3918)
2229234000	Potreby pre domácnosť a toaletné potreby, z plastov (s výnimkou riadu a kuchynského riadu, vaní, sprchových kútov, umývadiel, bidetov, záchodových mís, sedadiel a krytov, splachovacích nádrží a podobných sanitárnych výrobkov)	kg	13 949	D	D	31 602	Household articles and toilet articles, of plastics (excl. tableware, kitchenware, baths, shower-baths, washbasins, bidets, lavatory pans, seats and covers, flushing cisterns and similar sanitary ware)
2229240000	Plastové časti pre lampy, svietiace telesá a osvetľovacie značky a názvy	EUR	D	D	D	D	Plastic parts for lamps, lighting fittings and illuminated signs and name-plates
2229250000	Kancelárske alebo školské potreby z plastov (vrátane ťažítok na papier, nožov na papier, pijavých podložiek, podstavcov na pero a knižných značiek)	kg	D	D	D	D	Office or school supplies of plastic (including paperweights, paper-knives, blotting pads, pen-rests and book marks)
2229261000	Plastové doplnky k nábytku, karosériám alebo podobne	kg	6 148 836	5 908 739	4 585 803	16 643 378	Plastic fittings for furniture, coachwork or the like
2229295000	Ostatné výrobky vyrábané z plastických fólií	kg	3 053 782	3 072 303	1 801 650	7 927 735	Other articles made from sheet
2229299600	Ostatné výrobky z plastov inde neuvedené (s výnimkou ochranných tvárových štítov / štítov z plastov a pomôcok určených na použitie pri stómiách)	EUR	39 155 591	35 905 687	25 918 432	100 979 710	Other articles of plastic n.e.c (excluding protective face shields/visors and appliances identifiable for ostomy use)
2229911000	Plastické časti pre stroje a mechanické zariadenia s výnimkou spaľovacích pístových motorov, plynových turbín	kg	118 467	101 962	83 357	303 786	Plastic parts for machinery and mechanical appliances, excluding internal combustion piston engines, gas turbines
2229914000	Plastické výrobky, súčasti výrobkov z HS 85.35 až 85.37 a 85.42	kg	D	D	D	D	Plastic products, parts of apparatus of HS 85.35 to 85.37, and 85.42
2229916000	Plastové časti a príslušenstvo pre pozemné vozidlá (s výnimkou pre lokomotivy alebo vozňový park)	kg	4 092 419	3 978 096	2 722 930	10 793 445	Plastic parts and accessories for all land vehicles (excluding for locomotives or rolling stock)
2229919300	Výrobky z plastických častí pre elektrické stroje a prístroje, zvukové nahrávače a prehrávače, obrazové a zvukové nahrávače a prehrávače	kg	D	D	D	D	Plastic parts for electrical machinery and equipment, sound recorders and reproducers, television image and sound recorders and reproducers
2311111000	Liate sklo a valcované sklo v tabuliach alebo profiloch, tiež s absorbentom, s reflexnou alebo nereflexnou vrstvou, inak však nespracované; ploché sklo bez drôtovej vložky	m2	D	D	D	D	Non-wired sheets, of cast or rolled glass, whether or not with absorbent, reflecting or non-reflecting layer, but not otherwise worked
2311123000	Nedrôtené ploché plavené sklo a brúsené alebo leštené sklo, celé farbené, kalené, vrstvené alebo len brúsené	m2	D	D	D	D	Non-wired sheets, of float, surface ground or polished glass, coloured throughout the mass, opacified, flashed or merely surface ground
2312119000	Ostatné sklo z HS 70.03, 70.04 alebo 70.05, ohýbané, s opracovanými hranami, ryté, atď.	kg	D	D	D	D	Other glass of HS 7003, 7004 or 7005, bent, edge-worked, engraved, etc
2312121000	Bezpečnostné sklo zložené z tvrdeného alebo vrstveného skla, v rozmeroch a tvaroch vhodných na zabudovanie do dopravných prostriedkov, lietadiel, plavidiel alebo kozmických lodí	m2	D	D	D	D	Toughened (tempered) safety glass, of size and shape suitable for incorporation in motor vehicles, aircraft, spacecraft, vessels and other vehicles
2312123000	Tvrdené bezpečnostné sklo (temperované), i. n.	m2	D	D	D	D	Toughened (tempered) safety glass, n.e.c.
2312127000	Laminované bezpečnostné sklo, i. n.	m2	D	D	D	D	Laminated safety glass, n.e.c.
2312133000	Viacvrstvnaté izolačné zlepené elementy (jednotky)	m2	72 181	570 339	237 089	879 609	Multiple-walled insulating units of glass
2312135000	Spätné zrkadlá pre vozidlá, zo skla	ks	D	D	D	D	Glass rear-view mirrors for vehicles
2312139000	Ostatné sklenené zrkadlá, (ne)zarámované	kg	D	D	D	D	Other glass mirrors, whether or not framed
2313111000	Nádoby zo skla na konzervovanie, zaváranie, sterilizačné nádoby) a sklené zátky, viečka a iné uzávery (vrátane zátok a viečok z rôznych materiálov z kontajnerov (nádob), pre ktoré sú určené)	kg	D	D	D	D	Glass preserving jars, stoppers, lids and other closures (including stoppers and closures of any material presented with the containers for which they are intended)
2313114000	Fľaše z nefarbeného skla s objemom < 2,5 litra, na nápoje a potraviny (s výnimkou fľaš potiahnutých usňou alebo kompozitnou usňou, detských fľaš)	ks	D	D	D	D	Bottles of colourless glass of a nominal capacity < 2.5 litres, for beverages and foodstuffs (excluding bottles covered with leather or composition leather, infant's feeding bottles)
2313115000	Fľaše s farbeného skla s objemom < 2,5 litra, na nápoje a potraviny (s výnimkou fľaš potiahnutých usňou alebo kompozitnou usňou, detských fľaš)	ks	D	D	D	D	Bottles of coloured glass of a nominal capacity < 2.5 litres, for beverages and foodstuffs (excluding bottles covered with leather or composition leather, infant's feeding bottles)
2313116000	Sklenené nádoby na nápoje a potraviny s objemom < 2,5 litra (s výnimkou fľaš, nádob potiahnutých usňou alebo kompozitnou usňou, domácich sklenených výrobkov, vákuových fľaš a nádob)	ks	D	D	D	D	Glass containers for beverages and foodstuffs of a nominal capacity < 2.5 litres (excluding bottles, flasks covered with leather or composition leather, domestic glassware, vacuum flasks and vessels)
2313117000	Sklenené nádoby pre farmaceutické výrobky s objemom < 2,5 litra	ks	D	D	D	D	Glass containers for pharmaceutical products of a nominal capacity < 2.5 litres
2313129000	Ostatné nápojové sklo	ks	D	D	D	D	Other drinking glasses
2313139000	Stolové sklo, sklo do domácnosti a kuchynské sklo (okrem nápojového skla), sklokeramika	ks	D	D	D	D	Table/kitchen glassware (excluding drinking), toughened glass
2314111000	Sklenené sekané vlákna zarezané v dĺžke najmenej 3 mm ale <=50 mm (sekané pásy)	kg	D	D	D	D	Glass fibre threads cut into lengths of at least 3 mm but <= 50 mm (chopped strands)
2314113000	Sklenené vlákna (vrátane pradien)	kg	D	D	D	D	Glass fibre filaments (including rovings)

PRODSLOV	Názov výrobku	M.j. / Unit	Október/ October	November/ November	December/ December	4.štvrťrok / 4th quarter	Commodity name
2314115100	Priadza a pramene zo sklenených vlákien (okrem sekaných prameňov s dĺžkou <= 50 mm a predpriadze) a koláče zo sklenených vlákien "textilné koláče" a pramene sekaných sklenených vlákien s dĺžkou > 50 mm	kg	D	D	D	D	Yarn and slivers of glass fibres (excl. in chopped strands of a length of <= 50 mm, and rovings) and glass fibre cakes "textile cakes" and chopped glass fibre strands of a length >50mm
2314122000	Mechanicky a chemicky spájané rohože zo sklenených vlákien	kg	D	D	D	D	Mechanically and chemically bonded mats of glass fibres
2319115000	Sklenené trubice, nespracované (vrátane trubic, ktoré obsahujú pridané fluorescenčné materiály v celku) (s výnimkou trubic pokrytých vo vnútri s fluorescenčným materiálom)	kg	D	D	D	D	Unworked glass tubes (including tubes which have had fluorescent material added to them in the mass) (excluding tubes coated inside with fluorescent material)
2319235000	Sklenené ampulky používané na dopravu alebo balenie výrobkov	ks	D	D	D	D	Glass ampoules used for the conveyance or packing of goods
2319910050	Dokončovacie práce pri výrobe ostatného skla, vrátane technického skla	EUR	D	D	D	D	Finishing services of other glass, including technical glassware
2320121000	Žiaruvzdorné keramické konštrukčné výrobky obsahujúce >50% MgO, CaO alebo Cr2O3 vrátane tehál, kvádrov a obkladačiek s výnimkou výrobkov z kremičitých fosilných múčok alebo hliny, potrubia a rúrky	kg	3 519 488	2 494 888	2 417 443	8 431 819	Refractory ceramic constructional goods containing >50% of MgO, CaO or Cr2O3 including bricks, blocks and tiles excluding goods of siliceous fossil meals or earths, tubing and piping
2320123300	Žiaruvzdorné tehly, kvádre, obkladačky a podobné žiaruvzdorné keramické stavebniny obsahujúce 93 % hmotnosti alebo viac oxidu kremičitého (s výnimkou výrobkov z kremičitých infuzóriových hliniek alebo podobných kremičitých hliniek)	kg	D	D	D	D	Refractory bricks, blocks, tiles and similar refractory ceramic constructional goods containing, by weight, >= 93% silica (excl. those of siliceous fossil meals or similar siliceous earths)
2320123500	Žiaruvzdorné tehly, kvádre, obkladačky >50% Al2O3, a/alebo SiO2, 7% < oxidu hlinitého (Al2O3) <= 45%	kg	D	D	D	D	Refractory bricks, blocks, tiles and similar refractory ceramic onstructional goods containing, by weight, > 7% but < 45% alumina, but > 50% by weight combined with silica
2320130000	Žiaruvzdorné cementy, malty, betóny a podobné zmesi (vrátane žiaruvzdorných plastov, ubíjacie zmesi, strelné zmesi) (s výnimkou uhľíkových pást)	kg	1 715 515	1 879 282	1 583 241	5 178 038	Refractory cements, mortars, concretes and similar compositions (including refractory plastics, ramming mixes, gunning mixes) (excluding carbonaceous pastes)
2320145900	Žiaruvzdorné keramické výrobky, i. n., obsahujúce > 50% oxidu hlinitého alebo kremičitého alebo ich zmesi: >=45% oxidu hlinitého	kg	D	D	D	D	Refractory ceramic goods, n.e.c., alumina or silica or mixture > 50% : alumina >=45%
2332111000	Nežiaruvzdorné pálené ílové stavebné tehly (s výnimkou z kremičitých fosilných múčok alebo hlin)	m3	67 986	61 776	47 171	176 933	Non-refractory clay building bricks (excluding of siliceous fossil meals or earths)
2341121000	Keramický (hrnčiarsky) stolový riad, ostatné predmety pre domácnosť: bežný hrnčiarsky tovar	kg	D	D	D	D	Ceramic tableware, other household articles : common pottery
2343103000	Keramické elektrické izolátory (s výnimkou izolačných častí a súčastí)	kg	D	D	D	D	Electrical insulators of ceramic (excluding insulating fittings)
2349125000	Keramické výrobky, i. n. (s výnimkou z porcelánu alebo jemného porcelánu)	kg	D	D	D	D	Ceramic articles, n.e.c. (excl. of porcelain or china)
2351110000	Cementové slinky	kg	D	D	D	D	Cement clinker
2351121000	Cement portlandský	kg	392 745 900	332 418 950	254 833 960	979 998 810	Portland cement
2352103300	Nehasené vápno	kg	45 083 932	38 451 384	39 501 130	123 036 446	Quicklime
2352103500	Hasené vápno	kg	18 909 220	16 856 805	14 978 850	50 744 875	Slaked lime
2361113000	Nepálené stavebné tehly a tvarovky, z cementu, betónu alebo umelého kameňa	kg	49 538 149	51 978 005	27 006 892	128 523 046	Building blocks and bricks of cement, concrete or artificial stone
2361115000	Dlaždice, dlažbové kamene a podobné výrobky z cementu alebo umelého kameňa alebo betónu (s výnimkou stavebných tehál a tvaroviek)	kg	96 155 802	69 794 123	49 009 196	214 959 121	Tiles, flagstones and similar articles of cement, concrete or artificial stone (excluding building blocks and bricks)
2361120000	Prefabrikované stavebné dielce pre stavby..., z cementu...	kg	43 734 534	39 424 583	22 490 543	105 649 660	Prefabricated structural components for building or civil engineering, of cement, concrete or artificial stone
2361200000	Prefabrikované stavby z cementu	EUR	D	D	D	D	Prefabricated buildings of concrete
2363100000	Betón pripravený na liatie	kg	511 447 371	369 272 445	315 281 455	1 196 001 271	Ready-mixed concrete
2364100000	Továrensky vyrobené malty	kg	38 028 322	28 915 856	12 486 751	79 430 929	Factory made mortars
2365110000	Dosky, tabule, dlažby, tehly a podobné výrobky z rastlinných vlákien, zo slamy alebo hoblín, triesok, častí, pilín alebo iného drevného odpadu, aglomerované s cementom, sadrou alebo iným minerálnym spojivom	m2	D	D	D	D	Panels, boards, tiles, blocks and similar articles of vegetable fibre, of straw or of shavings, chips, particles, sawdust or other waste of wood, agglomerated with cement, plaster or other mineral binders
2369193000	Rúrkys z cementu, betónu alebo umelého kameňa	kg	3 421 188	2 813 782	1 597 632	7 832 602	Pipes of cement, concrete or artificial stone
2369198000	Výrobky z cementu, betónu alebo umelého kameňa na nestavebné použitie (vrátane váz, kvetínáčov, architektonických alebo záhradných ornamentov, sôch a zdobených výrobkov)	kg	6 245 759	2 985 797	1 926 068	11 157 624	Articles of cement, concrete or artificial stone for non-constructional purposes (including vases, flower pots, architectural or garden ornaments, statues and ornamental goods)
2370110000	Opracované pamätníkové/stavebné kamene a výrobky z nich, z mramoru, travertínu a alabastru (s výnimkou dlaždíc, kockiek/podobných výrobkov, ktorých najväčšiu plochu možno zahrnúť do štvorca so stranou menej ako 7 cm, dlažbových kociek, obrubníkov, dlažbových kameňov)	kg	308 640	217 329	143 375	669 344	Worked monumental/building stone and articles thereof, in marble, travertine and alabaster (excluding tiles, cubes/similar articles, largest surface area of which is capable of being enclosed in a square the side of which is < 7 cm, setts, kerbstones, flagstones)
2370121000	Dlažbové kocky, obrubníky a dlažbové dosky, z prírodného kameňa (s výnimkou bridlic)	kg	D	D	D	D	Natural stone setts, kerbstones and flagstones (excluding of slate)

PRODSLOV	Názov výrobku	M.j. / Unit	Október/ October	November/ November	December/ December	4.štvrťrok / 4th quarter	Commodity name
2370126000	Opracované pamätníkové/stavebné kamene a výrobky z nich, zo žuly s výnimkou dlaždíc, kocky/podobné výrobky, veľkosti povrchu < 49 cm2, dlažbové kocky, obrubníky, dlažbové kamene	kg	209 000	156 393	134 646	500 039	Worked monumental or building stone and articles thereof, of granite (excluding tiles, cubes and similar articles, of which the largest surface area is capable of being enclosed in a square the side of which is < 7 cm, setts, kerbstones and flagstones)
2391112000	Mlynské kamene, brúsne kamene, brúsne kolesá a podobne, bez rámovej konštrukcie, z aglomerovaného syntetického/prírodného diamantu (s výnimkou mlynských kameňov a brúsnych kameňov na mletie, drvenie, rozvlákňovanie)	kg	D	D	D	D	Millstones, grindstones, grinding wheels and the like, without frameworks, of agglomerated synthetic or natural diamond (excluding millstones and grindstones for milling, grinding or pulping)
2391113000	Mlynské kamene, brúsne kamene, brúsne kotúče a podobné výrobky, bez rámových konštrukcií, z umelých brúsiv, so spojivom, zo syntetickej alebo umelej živice, vystužené (s výnimkou mlynských kameňov a brúsnych kameňov, používaných na mletie, brúsenie alebo rozvlákňovanie)	kg	D	D	D	D	Millstones, grindstones, grinding wheels and the like, without frameworks, of artificial abrasives, with binder of synthetic or artificial resin, reinforced (excluding millstones and grindstones for milling, grinding or pulping)
2391115000	Mlynské kamene, brúsne kamene, brúsne kotúče a podobné výrobky, bez rámových konštrukcií, z umelých brúsiv, so spojivom, z keramiky alebo silikátov (s výnimkou mlynských kameňov a brúsnych kameňov, používaných na mletie, brúsenie alebo rozvlákňovanie)	kg	D	D	D	D	Millstones, grindstones, grinding wheels and the like, without frameworks, of artificial abrasives, with binder of ceramics or silicates (excluding millstones and grindstones for milling, grinding or pulping)
2391123000	Prírodné alebo umelé brusivá v prášku/zrnách, na podklade z textilného materiálu	m2	D	D	D	D	Natural or artificial abrasive powder or grain, on a base of woven textile fabric only
2391125000	Prírodné alebo umelé brusivá v prášku/zrnách, na podklade z papiera/kartónu alebo lepenky	m2	D	D	D	D	Natural or artificial abrasive powder or grain, on a base of paper or paperboard only
2391129000	Prírodné alebo umelé brusné prášky alebo zrná na podklade (s výnimkou na podklade len z tkaných textílií, na podklade len z papiera alebo lepenky)	m2	D	D	D	D	Natural or artificial abrasive powder or grain on a base (excluding on a base of woven textile only, on a base of paper or paperboard only)
2399110000	Spracované azbestové vlákna; zmesi na základe azbestu alebo azbestu a uhlíkatu horečnatého; výrobky z týchto zmesí alebo z azbestu; trecí materiál na brzové obloženia, obloženia spojok, bez montáže	kg	D	D	D	D	Fabricated asbestos fibres; mixtures with a basis of asbestos and magnesium carbonate; articles of such mixtures, or of asbestos; friction material for brakes, clutches and the like, not mounted
2399131000	Asfaltové zmesi na podklade z prírodného asfaltu, ropného asfaltu, minerálnej smoly alebo minerálneho dechtu (vrátane riedených spojív, emulzií a tmelov)	kg	78 902 780	52 134 140	36 368 990	167 405 910	Bituminous mixtures based on natural and artificial aggregate and bitumen or natural asphalt as a binder
2399132000	Prísadové kamenivo	kg	D	D	D	D	Pre-coated aggregates
2399140000	Umelý grafit, koloidný, semikoloidný grafit a prípravky z nich	kg	D	D	D	D	Artificial graphite, colloidal, semi-colloidal graphite, and preparations
2399191000	Trosková vlna, horninová vlna a podobné minerálne vlny (s výnimkou sklenenej vlny) a ich zmesi, voľne uložené, v listoch alebo zvitkoch	kg	D	D	D	D	Slag wool, rock wool and similar mineral wools (excluding glass wool) and mixtures thereof, in bulk, sheets or rolls
2399192000	Odlupovaný vermikulit, expandované íle, spenená troska a podobné expandované minerálne materiály a ich zmesi	kg	291 170	D	D	638 918	Exfoliated vermiculite, expanded clays, foamed slag and similar expanded mineral materials and mixtures thereof
2399197000	Uhlíkové vlákna; výrobky z uhlíkových vlákien na iné ako elektrické účely; ostatné výrobky z grafitu alebo iného uhlíka na neelektrické účely	kg	27 194	32 132	16 576	75 902	Carbon fibres; articles of carbon fibres for non-electrical uses; other articles of graphite or other carbon for nonelectrical uses
2399199100	Výrobky z kameňa alebo iných nerastných hmôt, i. n.	kg	17 549 789	16 949 802	14 322 407	48 821 998	Articles of stone or other mineral substances, n.e.c.
2400000001	Strihanie, rezanie a iné úpravy plechov	EUR	332 771	314 407	130 791	777 969	Cutting, slicing and other treatments of sheets
2410110000	Surové železo a vysokopecná zrkadlovina v bochnikoch, v blokoch alebo ostatných základných tvaroch	kg	D	D	D	D	Pig iron and spiegeleisen in pigs, blocks or other primary forms
2410123900	Ostatné ferrosilícium, obsahujúci nie viac ako 55 % hmotnosti kremíka (okrem: viac ako 4 %, ale nie viac ako 10 % hmotnosti horčíka)	kg	D	D	D	D	Other ferro-silicon, containing by weight <= 55% silicon (excl. that containing by weight >= 4% but <= 10% of magnesium)
2410124500	Ferokremíkomangán	kg	D	D	D	D	Ferro-silico-manganese
2410125000	Ferovolfm a ferossilikovolfrám	kg	D	D	D	D	Ferro-tungsten and ferro-silico-tungsten
2410129902	Ferokremíkohorčík, ferokremíkovápník, ferozirkónium a feroaluminium	kg	D	D	D	D	Ferro-silico-magnesium, ferro-silico-calcauin, ferro-zirconium and ferro-aluminium
2410211000	Ploché polotovary (z nelegovanej ocele)	kg	D	D	D	D	Flat semi-finished products (of non-alloy steel)
2410212100	Ingoty, ostatné primárne formy a dlhé polotovary pre bezšvové rúry (z nelegovanej ocele)	kg	D	D	D	D	Ingots, other primary forms and long semi-finished products for seamless tubes (of non-alloy steel)
2410212200	Ostatné ingoty, primárne formy a dlhé polotovary vrátane predvalkov (z nelegovanej ocele)	kg	D	D	D	D	Other ingots, primary forms and long semi-finished products including blanks (of non-alloy steel)
2410231000	Ploché polotovary (z legovanej ocele inej ako nehrdzavejúcej)	kg	D	D	D	D	Flat semi-finished products (of alloy steel other than of stainless steel)
2410232100	Ingoty, ostatné primárne formy a dlhé polotovary pre bezšvové rúry (z legovanej ocele inej ako nehrdzavejúcej)	kg	D	D	D	D	Ingots, other primary forms and long semi-finished products for seamless tubes (of alloy steel other than of stainless steel)
2410232200	Ostatné ingoty, primárne formy a dlhé polotovary (z legovanej ocele inej ako nehrdzavejúcej)	kg	D	D	D	D	Other ingots, primary forms and long semi-finished products (of alloy steel other than of stainless steel)

PRODSLOV	Názov výrobku	M.j. / Unit	Október/ October	November/ November	December/ December	4.štvrťrok / 4th quarter	Commodity name
2410311000	Ploché valcované výrobky zo železa alebo nelegovanej ocele so šírkou >=600 mm, valcovaný za tepla, nie plátované, pokovované a potažované, vo zvitkoch	kg	59 427 822	63 259 458	55 544 901	178 232 181	Flat-rolled products of iron or non-alloy steel, of a width >=600 mm, simply hot-rolled, not clad, plated or coated, in coils
2410313000	Ploché valcované výrobky zo železa alebo z nelegovanej ocele, so šírkou 600 mm alebo väčšou, nie vo zvitkoch, jednoducho valcované za tepla, neplátované, nepokovované ani nepotiahnuté, so vzorkou v reliéfe vyrobenou počas valcovania a výrobky s hrúbkou menšou ako 4,75 mm, bez vzorky v reliéfe (s výnimkou výrobkov valcovaných zo štyroch strán alebo v uzavretom kalibri, so šírkou nepresahujúcou 1 250 mm a hrúbkou 4 mm alebo väčšou)	kg	15 941 712	15 481 244	13 779 966	45 202 922	Flat-rolled products of iron or non-alloy steel, of a width >= 600 mm, not in coils, simply hot-rolled, not clad, plated or coated, with patterns in relief directly due to the rolling process and products of a thickness < 4,75 mm, without patterns in relief (excluding rolled on four faces or in a closed box pass of a width <= 1 250 mm and of a thickness of >= 4 mm)
2410315000	Ploché valcované výrobky zo železa alebo z nelegovanej ocele, so šírkou 600 mm alebo väčšou (s výnimkou tzv. širokých pásov), nie vo zvitkoch, jednoducho valcované za tepla, neplátované, nepokovované ani nepotiahnuté, bez vzorky na reliéfe; ploché valcované výrobky zo železa alebo z ocele, so šírkou 600 mm alebo väčšou, valcované za tepla a ďalej upravené, ale neplátované, nepokovované ani nepotiahnuté	kg	24 564 217	22 552 402	25 932 815	73 049 434	Flat-rolled products, of iron or non-alloy steel, of a width >= 600 mm (excluding "wide flats"), not in coils, simply hot-rolled, not clad, plated or coated, without patterns in relief; flat-rolled products of iron or steel, of a width ≥ 600 mm, hot-rolled and further worked, but not clad, plated or coated
2410323000	Ploché valcované výrobky zo železa alebo nelegovanej ocele so šírkou < 600 mm, za tepla valcované, nie plátované, pokovované a potažované, (okrem "širokých plochých")	kg	6 315 296	3 956 705	3 362 568	13 634 569	Flat-rolled products of iron or non-alloy steel, of a width < 600 mm, simply hot-rolled, not clad, plated or coated (excluding "wide flats")
2410351000	Ploché valcované výrobky z nástrojovej alebo nelegovanej ocele inej než nehrdzavejúcej ocele so šírkou >=600 mm, za tepla valcované, vo zvitkoch (okrem výrobkov z rýchloreznej ocele alebo kremičito-elektrickej ocele)	kg	24 138 838	21 183 759	16 243 346	61 565 943	Flat-rolled products, of tool steel or alloy steel other than stainless steel, of a width >=600 mm, not further worked than hot-rolled, in coils (excluding products of high-speed or silicon-electrical steel)
2410353000	Ploché valcované výrobky z nástrojovej ocele alebo legovanej ocele inej ako nehrdzavejúcej, so šírkou 600 mm alebo väčšou, po valcovaní za tepla už ďalej neupravené, nie vo zvitkoch (s výnimkou organicky potiahnutých výrobkov, výrobkov s hrúbkou menšou ako 4,75 mm a výrobkov z rýchloreznej alebo kremíkovej elektroocle)	kg	D	D	D	D	Flat-rolled products, of tool steel or alloy steel other than stainless steel, of a width >= 600 mm, not further worked than hot-rolled, not in coils (excluding organic coated products, products of a thickness < 4,75 mm and products of high-speed or silicon-electrical steel)
2410354000	Ploché valcované výrobky z legovanej ocele inej než nehrdzavejúcej ocele so šírkou >=600 mm, za tepla valcované, nie vo zvitkoch s hrúbkou < 4,75 mm (okrem výrobkov z nástrojovej, rýchlopreznej a kremičito-elektrickej ocele)	kg	3 412 250	3 446 096	4 041 337	10 899 683	Flat-rolled products of alloy steel other than stainless, of a width >=600 mm, not further worked than hot-rolled, not in coils, of a thickness of < 4,75 mm (excluding products of tool steel, high-speed steel or silicon-electrical steel)
2410360000	Ploché valcované výrobky z legovanej ocele inej než nehrdzavejúcej ocele so šírkou < 600 mm, za tepla valcované (okrem výrobkov z rýchloreznej a kremičito-elektrickej ocele)	kg	D	D	D	D	Flat-rolled products of alloy steel other than stainless, of a width of < 600 mm, not further worked than hot-rolled (excl. products of high-speed steel or silicon-electrical steel)
2410411000	Nepotažované za studena valcované plechy, pláty a pásy so šírkou >=600 mm z inej než nehrdzavejúcej ocele	kg	12 467 730	17 620 596	10 504 322	40 592 648	Uncoated cold rolled sheet, plate and strip of a width >=600 mm, of steel other than stainless steel
2410430000	Ploché valcované výrobky z legovanej ocele inej než nehrdzavejúcej ocele, so šírkou >=600 mm, za studena valcované (okrem výrobkov z rýchloreznej a kremičito-elektrickej ocele)	kg	3 654 932	D	D	9 966 938	Flat-rolled products of alloy steel other than stainless, of a width of >=600 mm, simply cold-rolled (excluding products of high-speed steel or silicon-electrical steel)
2410511100	Cínové plechy, ostatné pocínované plechy a pásy, vrátane elektrolyticky pochrómovanej ocele (ECCS) (okrem pocínovaných plechov šírky < 600 mm a hrúbky < 0,5 mm po povrchovej úprave už ďalej neupravených)	kg	D	D	D	D	Tinplate, other tinned sheet and strip, including electrolytically chromium coated steel (ECCS) (excl. tinned of a width of <600 mm and of a thickness of <0.5 mm not further worked than surface-treated)
2410512000	Ploché valcované výrobky zo železa alebo nelegovanej ocele, so šírkou >=600 mm, valcovaný za tepla, elektrolyticky pokovované alebo potažované zinkom	kg	D	D	D	D	Flat-rolled products of iron or non-alloy steel, of a width >=600 mm, electrolytically plated or coated with zinc
2410513000	Oceľový tenký plech a pás, tepelne potiahnutý kovom, o šírke >= 600 mm	kg	15 039 389	14 753 189	10 526 571	40 319 149	Hot dipped metal coated sheet and strip of a width >= 600 mm
2410514000	Organicky pokryté listy šírky 600 mm alebo viac	kg	D	D	D	D	Organic coated sheet of a width >=600 mm
2410515000	Ploché valcované výrobky zo železa alebo nelegovanej ocele, so šírkou >= 600 mm	kg	D	D	D	D	Flat-rolled products of iron or non-alloy steel, of a width >=600 mm, clad
2410521000	Ploché valcované výrobky z legovanej ocele inej než nehrdzavejúcej ocele, so šírkou >=600 mm, za tepla alebo za studena valcované, elektrolyticky pokovované alebo potažované zinkom (okrem výrobkov z kremičito-elektrickej ocele)	kg	D	D	D	D	Flat-rolled products of alloy steel other than stainless, of a width >=600 mm, hot-rolled or cold-rolled "cold-reduced" and electrolytically plated or coated with zinc (excluding products of silicon-electrical steel)

PRODSLOV	Názov výrobku	M.j. / Unit	Október/ October	November/ November	December/ December	4.štvrťrok / 4th quarter	Commodity name
2410523000	Ploché valcované výrobky z legovanej ocele inej ako nehrdzavejúcej, so šírkou 600 mm alebo väčšou, valcované za tepla alebo za studena (úberom za studena) a pokovované alebo potiahnuté zinkom (s výnimkou výrobkov pokovovaných alebo potiahnutých elektrolyticky a výrobkov z kremíkovej elektroocce)	kg	45 543 425	42 438 471	33 782 479	121 764 375	Flat-rolled products of alloy steel other than stainless, of a width $\geq$ 600 mm, hot-rolled or cold-rolled "cold-reduced" and plated or coated with zinc (excluding products electrolytically plated or coated and products of silicon-electrical steel)
2410524000	Ploché valcované výrobky z legovanej ocele inej ako nehrdzavejúcej, so šírkou $\geq$ 600 mm, valcované za tepla alebo za studena (úberom za studena) a ďalej upravené (s výnimkou výrobkov pokovovaných alebo potiahnutých zinkom a výrobkov z kremíkovej elektrotechnickej ocele)	kg	D	D	D	D	Flat-rolled products of alloy steel other than stainless, of a width $\geq$ 600 mm, hot-rolled or cold-rolled "cold-reduced" and further worked (excluding plated or coated with zinc and products of silicon-electrical steel)
2410533000	Ploché valcované výrobky z kremičito-elektrickej ocele, so šírkou $\geq$ 600 mm, neznítené orientované	kg	D	D	D	D	Flat-rolled products of silicon-electrical steel, of a width $\geq$ 600 mm, non grain-oriented
2410543000	Ploché valcované výrobky z kremičito-elektrickej ocele, so šírkou < 600 mm, neznítené orientované	kg	D	D	D	D	Flat-rolled products of silicon-electrical steel, of a width < 600 mm, non grain-oriented
2410613000	Drôt použitý na spevňovanie betónu (sieťovina/za studena ohýbané tyče)	kg	D	D	D	D	Wire rod used for concrete reinforcing (mesh/cold ribbed bars)
2410621000	Vystužovacie tyče valcované za tepla	kg	D	D	D	D	Hot rolled concrete reinforcing bars
2410647000	Tyče a prúty z nehrdzavejúcej ocele, tvarované za studena alebo dokončené za studena a ďalej upravované alebo tvarované za tepla a ďalej upravované, i. n. (s výnimkou kovaných výrobkov)	kg	D	D	D	D	Bars and rods of stainless steel, cold-formed or cold-finished and further worked, or hot-formed and further worked, n.e.s. (excluding forged products)
2410666000	Tyče/prúty, z legovanej ocele, tvarované za studena alebo dokončované za studena (napr. ťahané za studena), striekané, potahované, plátované alebo ďalej spracované (s výnimkou nehrdzavejúcej ocele)	kg	D	D	D	D	Bars and rods, of alloy steel, cold-formed or cold-finished (e.g. by cold-drawing), painted, coated, clad or further worked (excluding stainless steel)
2410711000	U-profil veľkosti 80 mm a viac (z nelegovanej ocele)	kg	D	D	D	D	U-sections of a web height of 80 mm or more (of non-alloy steel)
2410712000	I-profil veľkosti 80 mm a viac (z nelegovanej ocele)	kg	D	D	D	D	I-sections of a web height of 80 mm or more (of non-alloy steel)
2410713000	H-profil veľkosti 80 mm a viac (z nelegovanej ocele)	kg	D	D	D	D	H-sections of a web height of 80 mm or more (of non-alloy steel)
2410720000	Otvorené profily, po valcovaní za tepla, ťahaní za tepla alebo pretláčaní už ďalej neupravené, z nehrdzavejúcej ocele	kg	D	D	D	D	Open sections, not further worked than hot rolled, hot-drawn or extruded, of stainless steel
2410T11000	Surové železo	kg	D	D	D	D	Pig iron
2410T12200	Surová oceľ: nelegovaná oceľ vyrábaná inými technológiami ako v elektrických peciach	kg	D	D	D	D	Crude steel: non-alloy steel produced by other processes than in electric furnaces
2410T13200	Surová oceľ: nelegovaná, iná ako nehrdzavejúca, vyrábaná inými technológiami ako v elektrických peciach	kg	D	D	D	D	Crude steel: alloy steel other than stainless steel produced by other processes than in electric furnaces
2410T21100	Ploché výrobky valcované za tepla vo zvitkoch (široký pás), so šírkou 600 mm alebo viac	kg	D	D	D	D	Hot rolled flat products in coil (wide strip) of a width of 600 mm or more
2410T21200	Ploché výrobky valcované za tepla vo zvitkoch, so šírkou menšou ako 600 mm	kg	D	D	D	D	Hot rolled flat products in coil of a width less than 600 mm
2410T22100	Platne a listy valcované v širokých pásoch	kg	D	D	D	D	Plate and sheet rolled in lengths in wide strip mills
2410T25200	Koľajový materiál	kg	D	D	D	D	Railway material
2410T26000	Zvárané profily	kg	D	D	D	D	Welded sections
2410T31000	List, platňa a pás valcovaný za studena, šírkou 600 mm alebo viac	kg	D	D	D	D	Cold rolled sheet, plate and strip and blackplate, $\geq$ 600 wide
2410T32000	Elektrický list a pás	kg	D	D	D	D	Electrical sheet and strip
2410T33000	Cínové plechy, ostatné pocínované listy a elektrolyticky pochrómovanej ocele (ECCS)	kg	D	D	D	D	Tinplate, other tinned sheet and electrically chromium coated steel (ECCS)
2410T34000	Za tepla pokovované listy	kg	D	D	D	D	Hot dipped metal coated sheet
2410T36000	Organicky pokryté listy	kg	D	D	D	D	Organic coated sheet
2420115000	Rovná rúra bezšvová, pre olejové alebo plynové potrebie, z inej než nehrdzavejúcej ocele	kg	D	D	D	D	Line pipe, seamless, of a kind used for oil or gas pipelines, of steel other than stainless steel
2420131000	Rúry a trubice, kruhovitého prierezu, bezšvové, z nehrdzavejúcej ocele (okrem rovných rúr pre olejové a plynové potrubia a obaly, trubice alebo vrtacie rúry pre použitie na olejové alebo plynové vrtáky)	kg	D	D	D	D	Tubes and pipes, of circular cross-section, seamless, of stainless steel (excluding line pipe of a kind used for oil or gas pipelines and casing, tubing and drill pipe used for oil or gas drilling)
2420133000	Presné rúry a trubice, kruhovitého prierezu, za studena ťahané alebo valcované, bezšvové, z inej než nehrdzavejúcej ocele	kg	D	D	D	D	Precision tubes and pipes, of circular cross-section, cold-drawn or cold-rolled, seamless, of steel other than stainless steel
2420135000	Rúry a trubice, kruhovitého prierezu, za studena ťahané alebo valcované, bezšvové, z inej než nehrdzavejúcej ocele (okrem presných rúr a trubic)	kg	244 932	D	D	623 873	Tubes and pipes, of circular cross-section, cold-drawn or cold-rolled, seamless, of steel other than stainless steel (excluding precision tubes and pipes)
2420137000	Rúry a trubice, kruhovitého prierezu, za tepla dokončované, bezšvové, z inej než nehrdzavejúcej ocele (okrem rovných rúr pre olejové a plynové potrubia a obaly, trubice alebo vrtacie rúry pre použitie na olejové alebo plynové vrtáky)	kg	D	D	D	D	Tubes and pipes, of circular cross-section, hot finished, seamless, of steel other than stainless steel (excluding line pipe of a kind used for oil or gas pipelines and casing, tubing and drill-pipe used for oil or gas drilling)

PRODSLOV	Názov výrobku	M.j. / Unit	Október/ October	November/ November	December/ December	4.štvrťrok / 4th quarter	Commodity name
2420230000	Rúry a trubice, zvárané, s vonkajším priemerom presahujúcim 406,4 mm, z ocele (okrem rovných rúr pre olejové a plynové potrubia a obaly pre použitie na olejové alebo plynové vrtý)	kg	D	D	D	D	Tubes and pipes, welded, of an external diameter > 406,4 mm, of steel (excluding line pipe of a kind used for oil or gas pipelines and casing used for oil or gas drilling)
2420331000	Rúry a trubice, kruhovitého prierezu, zvárané, s vonkajším priemerom <= 406,4 mm, z nehrdzavejúcej ocele (okrem rovných rúr pre olejové a plynové potrubia a obaly a rúry pre použitie na olejové alebo plynové vrtý)	kg	D	D	D	D	Tubes and pipes, of circular cross-section, welded, of an external diameter <= 406,4 mm, of stainless steel (excluding line pipe of a kind used for oil or gas pipelines, and casing and tubing used for oil or gas drilling)
2420337000	Rúry a trubice, kruhovitého prierezu, za tepla alebo za studena tvarované alebo zvárané, s vonkajším priemerom <= 406,4 mm z inej než nehrdzavejúcej ocele	kg	D	D	D	129 030	Tubes and pipes, of circular cross-section, hot or cold formed and welded, of an external diameter <= 406,4 mm, of steel other than stainless steel
2420345000	Rúry a trubice, štvorcového alebo obdĺžnikového prierezu z ocele, s hrúbkou steny > 2 mm, za tepla alebo za studena tvarované alebo zvárané, z inej než nehrdzavejúcej ocele	kg	D	D	D	D	Tubes and pipes, of square or rectangular cross-section, of a wall thickness > 2 mm, hot or cold formed and welded, of steel other than stainless steel
2420347000	Rúry a trubice iného než kruhovitého, štvorcového alebo obdĺžnikového prierezu, za tepla alebo za studena tvarované alebo zvárané, z inej než nehrdzavejúcej ocele	kg	D	D	D	D	Tubes and pipes, of other non-circular cross-section than square or rectangular, hot or cold formed and welded, of steel other than stainless steel
2420350000	Rúry a trubice, s otvoreným spojím, nitované alebo podobne uzatvárané, z ocele (okrem rovných rúr pre olejové a plynové potrubia a obaly a trubice pre použitie na olejové alebo plynové vrtý a inak zvárané rúry a trubice)	kg	D	D	D	D	Tubes and pipes, open seam, riveted or similarly closed, of steel (excluding line pipe for oil and gas pipelines, casing and tubing used for oil or gas drilling and other welded tubes and pipes)
2420401000	Prírubby, z ocele (okrem liatinových)	kg	9 250	6 201	3 118	18 569	Flanges, of steel (excluding cast fittings)
2420403000	Kolená, ohyby, spoje, nátrubky a iné príslušenstvo rúr a trubic so závitom, z ocele (okrem liatinových)	kg	14 177	15 559	13 774	43 510	Elbows, bends, couplings, sleeves and other threaded tube or pipe fittings, of steel (excluding cast fittings)
2420405000	Kolená, ohyby, spoje, nátrubky a iné príslušenstvo rúr a trubic určené na zváranie, z ocele (okrem liatinových)	kg	D	D	D	D	Elbows, bends, couplings and sleeves and other socket welding tube or pipe fittings, of steel (excluding cast fittings)
2420407300	Kolená a ohyby pre rúry alebo trubice, z ocele (okrem liatinových), na zváranie na tupo	kg	D	D	D	D	Butt welding elbows and bends, for tubes or pipes, of steel (excluding cast fittings)
2420407500	Príslušenstvo pre rúry alebo trubice, iné než kolená a ohyby, z ocele (okrem liatinových), na zváranie na tupo	kg	92 724	88 054	40 358	221 136	Butt welding tube or pipe fittings, other than elbows and bends, of steel (excluding cast fittings)
2431102000	Ostatné tyče a prúty zo železa alebo nelegovanej ocele, nie ďalej spracované ako tvárnením za studena alebo dokončovaním za studena (napr. ťahaním za studena), s obsahom uhlíka < 0,25 %, zo štvorcovým alebo iným ako pravouhlým prierezom (s výnimkou tých, ktoré sú z automatovej ocele)	kg	D	D	D	D	Other bars and rods of iron or non-alloy steel, not further worked than cold-formed or cold-finished (e.g. by cold-drawing), containing by weight < 0,25% of carbon, of square or other than rectangular cross-section (excluding those of free-cutting steel)
2432101100	Úzke pásy valcované za studena z nelegovanej ocele, obsahujúcej < 0,25 % uhlíka, so šírkou < 600 mm	kg	D	D	D	D	Cold rolled narrow strip of non-alloy steel, containing by weight < 0,25% of carbon, of a width of < 600 mm
2432101200	Úzke pásy valcované za studena z nelegovanej ocele, obsahujúcej >=0,25 % ale < 0,6 % uhlíka, so šírkou < 600 mm	kg	887 938	622 418	384 933	1 895 289	Cold rolled narrow strip of non-alloy steel, containing by weight >=0,25% but < 0,6% of carbon, of a width of < 600 mm
2432101600	Úzke pásy valcované za studena z legovanej ocele inej ako nehrdzavejúcej a elektrickej, so šírkou < 600 mm	kg	D	D	D	D	Cold rolled narrow strip of alloy steel other than stainless and electrical steel, of a width of < 600 mm
2432101800	Úzke pásy valcované za studena z nehrdzavejúcej ocele (s výnimkou izolovaných elektrických pásov, vlnitých pásov s jednou pilovitou hranou alebo fazetou), so šírkou < 600 mm	kg	D	D	D	D	Cold rolled narrow strip of stainless steel (excluding insulated electric strip, corrugated strip with one edge serrated or bevelled), of a width of < 600 mm
2432102200	Strihané pásy valcované za studena z nelegovanej ocele a legovanej ocele inej ako nehrdzavejúca a elektrická, so šírkou < 600 mm	kg	2 489 076	1 783 381	1 285 309	5 557 766	Cold rolled slit strip of non-alloy steel and of alloy steel other than stainless and electrical steel, of a width of < 600 mm
2432102302	Úzke pásy, valcované za studena, šírky<=500 mm, z legovanej ocele (okrem nehrdzavejúcej a elektrickej ocele)	kg	2 604 741	1 749 576	1 158 098	5 512 415	Cold rolled narrow strip, width <= 500 mm, of alloy steel, other than stainless and electrical steel
2432102500	Ploché valcované výrobky zo železa alebo nelegovanej ocele so šírkou < 600 mm, jednoducho za studena valcované, nie plátované, pokovované a potahované, s obsahom elektrického uhlíka < 0,25%	kg	D	1 098 521	D	3 791 939	Flat-rolled products of iron or non-alloy steel, of a width of < 600 mm, simply cold-rolled "cold-reduced", not clad, plated or coated, containing by weight < 0,25% of carbon "electrical"
2432102501	Strihané pásy, valcované za studena, zo železa alebo nelegovanej ocele, v šírke <= 500 mm, s obsahom C < 0,25%, nie ďalej spracované (okrem elektrického železa alebo nelegovanej ocele)	kg	D	D	D	D	Cold-rolled slit strip of iron or non-alloy steel of a width <= 500 mm and containing by weight < 0,25% of carbon; not further worked (excl. electrical iron or non-alloy steel)
2432102502	Strihané pásy, valcované za studena, šírky<=500 mm, z legovanej ocele (okrem nehrdzavejúcej a elektrickej ocele)	kg	D	D	D	D	Cold rolled slit strip, width <= 500 mm, of alloy steel, other than stainless and electrical steel
2432102800	Strihané pásy valcované za studena z nehrdzavejúcej ocele, so šírkou < 600 mm	kg	D	D	D	D	Cold rolled slit strip of stainless steel, of a width of < 600 mm
2432103101	Úzke pásy, valcované za studena, zo železa alebo nelegovanej ocele, v šírke <= 500 mm, s obsahom C >0,25% ale <0,6%, nie ďalej spracované	kg	884 763	622 418	383 408	1 890 589	Cold-rolled narrow strip iron or non-alloy steel of a width <= 500 mm and containing by weight > 0.25% but < 0.6% of carbon; not further worked

PRODSLOV	Názov výrobku	M.j. / Unit	Október/ October	November/ November	December/ December	4.štvrťrok / 4th quarter	Commodity name
2432103501	Úzke pásy, valcované za studena, zo železa alebo nelegovanej ocele, v šírke <= 500 mm, s obsahom C>0,6%, nie ďalej spracované	kg	D	D	D	D	Cold-rolled narrow strip of iron or non-alloy steel of a width <= 500 mm and containing by weight 0.6% or more of carbon; not further worked
2432105000	Ploché valcované výrobky z legovanej ocele inej než nehrdzavejúcej, so šírkou < 600 mm, za tepla alebo za studena valcované a ďalej spracované (okrem pokovovaných alebo potáhaných zinkom a výrobkov z rýchloreznej alebo kremičito-elektrickej ocele)	kg	D	D	D	D	Flat-rolled products of alloy steel other than stainless, of a width of < 600 mm, hot-rolled or cold-rolled "cold-reduced" and further worked (excluding plated or coated with zinc, and products of high-speed steel or silicon-electrical steel)
2432105301	Úzke pásy, valcované za studena, šírky<=500 mm, z nehrdzavejúcej ocele (okrem izolovaných elektrických pásov, vlnitých pásov s jednou hranou vrúbkovanou alebo skosenou)	kg	D	D	751	3 726	Cold-rolled narrow strip of stainless steel of a width <= 500 mm (excl. insulated electric strip, corrugated strip with one edge serrated or bevelled)
2432202000	Oceľový tenký plech a pás, tepelne alebo elektrolyticky potiahnutý kovom, o šírke < 600 mm	kg	3 376 240	2 400 863	1 594 661	7 371 764	Steel sheet and strip, hot dipped or electrolytically metal coated, of a width of < 600 mm
2432204000	Strihané pásy valcované za studena z nelegovanej ocele, tepelne potiahnuté kovom, so šírkou < 600 mm	kg	D	D	D	D	Cold rolled slit strip of non-alloy steel, hot dipped metal coated, of a width of < 600 mm
2432208000	Ploché valcované výrobky z legovanej ocele inej než nehrdzavejúcej, so šírkou < 600 mm, za tepla alebo za studena valcované, elektrolyticky pokovované alebo potáhané zinkom (okrem výrobkov z rýchloreznej a kremičito-elektrickej ocele)	kg	D	D	D	D	Flat-rolled products of alloy steel other than stainless, of a width of < 600 mm, hot-rolled or cold-rolled "cold-reduced" and electrolytically plated or coated with zinc (excluding products of high-speed steel or silicon-electrical steel)
2432208100	Ploché valcované výrobky z legovanej ocele inej ako nehrdzavejúcej, so šírkou menšou ako 600 mm, valcované za tepla alebo za studena (úberom za studena) a pokovované alebo potiahnuté zinkom (s výnimkou výrobkov elektrolyticky pokovovaných alebo potiahnutých a výrobkov z rýchloreznej ocele alebo kremikovej elektroocce)	kg	D	D	D	D	Flat -rolled products of alloy steel other than stainless, of a width of < 600 mm, hot-rolled or cold-rolled "cold-reduced" and plated or coated with zinc (excluding electrolytically plated or coated, and products of high-speed steel or silicon-electrical steel)
2433111000	Profily po tvárnení za studena, získané z plochých výrobkov, z nelegovanej ocele, nepotáhané	kg	3 225 684	3 000 763	2 015 943	8 242 390	Cold formed sections, obtained from flat products, of non alloy steel, not coated
2433113000	Profily po tvárnení za studena, získané z plochých výrobkov, z nelegovanej ocele, pozinkované	kg	D	D	D	D	Cold formed sections, obtained from flat products, of non alloy steel, coated with zinc
2433120000	Profily po tvárnení za studena, získané z plochých výrobkov, z nehrdzavejúcej ocele	kg	D	D	D	D	Cold formed sections, obtained from flat products, of stainless steel
2433200000	Tenké plechy (ryhované), po tvárnení za studena, z nelegovanej ocele	kg	D	D	D	D	Cold profiled (ribbed) sheets, of non alloy steel
2433300000	Konštrukčné prvky najmä z tenkých plechov zo železa alebo ocele obsahujúce dvojstenné profilované tenké plechy s izolačnou výplňou (s výnimkou montovaných stavieb)	kg	915 178	771 601	620 830	2 307 609	Structures, solely or principally of iron or steel sheet comprising two walls of profiled (ribbed) sheet with an insulating core (excluding prefabricated buildings)
2434113000	Drôt zo železa alebo nelegovanej ocele, s obsahom C< 0,25% vrátane vlneného drôtu s výnimkou lanka, ostnatého drôtu používaného na oploenie - dvojité drôt - pilovitého drôtu, izolovaného elektrického drôtu	kg	5 335 823	5 290 287	2 848 049	13 474 159	Iron or non-alloy steel wire containing <0.25% of carbon including crimping wire excluding stranded wire, barbed wire used for fencing - duplex wire - saw-tooth wire, insulated electric wire
2434115000	Drôt zo železa alebo nelegovanej ocele, s obsahom 0,25%<=C<0,6% vrátane vlneného drôtu s výnimkou lanka, ostnatého drôtu používaného na oploenie - dvojité drôt - pilovitého drôtu, izolovaného elektrického drôtu	kg	D	D	D	D	Iron or non-alloy steel wire containing 0.25-0.6% of carbon including crimped wire excluding stranded wire, barbed wire used for fencing, duplex wire, saw-tooth wire, insulated electric wire
2434117000	Drôt zo železa alebo nelegovanej ocele, s obsahom C> 0,6% vrátane vlneného drôtu s výnimkou lanka, ostnatého drôtu používaného na oploenie - dvojité drôt - pilovitého drôtu, izolovaného elektrického drôtu	kg	11 061 829	9 810 772	7 299 207	28 171 808	Iron or non-alloy steel wire containing >=0.6% of carbon including crimping wire excluding stranded wire, barbed wire used for fencing, duplex wire, saw-tooth wire, insulated electric wire
2434120000	Drôt, z nehrdzavejúcej ocele (s výnimkou veľmi jemných sterilných nehrdzavejúcich drôtov používaných na chirurgické zošívanie)	kg	D	D	D	D	Stainless steel wire (excluding very fine sterile stainless wire used for surgical sutures)
2434130000	Drôt z legovanej ocele (s výnimkou lanka, ostnatého drôtu používaného na oploenie - dvojité drôt - pilovitého drôtu, izolovaného elektrického drôtu, nehrdzavejúcej ocele)	kg	D	D	D	D	Alloy steel wire (excluding stranded wire, barbed wire of a kind used for fencing, duplex wire, saw-tooth wire, insulated electric wire, of stainless steel)
2441105000	Striebro v podobe polotovarov (vrátane pozlaceného alebo platinovaného) (s výnimkou tepaného alebo v podobe práškov)	kg	D	D	D	D	Silver, in semi-manufactured forms (including plated with gold or platinum) (excluding unwrought or in powder form)
2441204000	Zlato (vrátane zlatej platiny), tepané alebo vo forme polotovarov	kg	D	D	D	D	Gold (including gold plated with platinum), unwrought or in semi-manufactured forms
2442115400	Surové (neopracované) hliníkové zliatiny (s výnimkou hliníkových práškov a vločiek)	kg	D	D	D	D	Unwrought aluminium alloys (excluding aluminium powders and flakes)
2442223000	Hliníkové tyče, prúty a profily (s výnimkou tyčí a profilov spracovaných na použitie na stavbách)	kg	104 674	96 966	64 005	265 645	Aluminium bars, rods and profiles (excluding rods and profiles prepared for use in structures)
2442225000	Hliníkové tyče, prúty, profily a duté profily, zo zliatin hliníka (s výnimkou prútov a profilov spracovaných na použitie na stavbách)	kg	4 244 527	3 928 556	2 400 937	10 574 020	Aluminium alloy bars, rods, profiles and hollow profiles (excluding rods and profiles prepared for use in structures)
2442235000	Hliníkový drôt, zo zliatin hliníka (s výnimkou izolovaných elektrických drôtov a káblov, dvojvodičov a vystužené lanká z hliníkového drôtu, lankové drôty a káble)	kg	D	D	D	D	Aluminium alloy wire (excluding insulated electric wire and cable, twine and cordage reinforced with aluminium wire, stranded wire and cables)



PRODSLOV	Názov výrobku	M.j. / Unit	Október/ October	November/ November	December/ December	4.štvrťrok / 4th quarter	Commodity name
2442245000	Hliníkové hrubé a tenké plechy a pásy, s hrúbkou > 0,2 mm, zo zliatin hliníka	kg	1 359 584	2 241 277	1 548 471	5 149 332	Aluminium alloy plates, sheets and strips > 0.2 mm thick
2442250000	Hliníkové fólie, s hrúbkou <= 0,2 mm (s výnimkou rôznej výplne)	kg	D	D	D	D	Aluminium foil of a thickness (excluding any backing) <= 0.2 mm
2442265000	Hliníkové rúry a rúrky, zo zliatin hliníka s výnimkou dutých profilov, rúrových alebo rúrkových častí, pružné potrubia, rúry a rúrky spracované na použitie na stavby, strojnú alebo vozidlovú časť, alebo podobne	kg	D	D	2 820	15 206	Aluminium alloy tubes and pipes (excluding hollow profiles, tubes or pipe fittings, flexible tubing, tubes and pipes prepared for use in structures, machinery or vehicle parts, or the like)
2442267000	Príslušenstvo k hliníkovým rúram a rúrkam (spojky, kolená, nátrubky)(s výnimkou častí kohútikov, kohútov a ventilov, držiaky rúr, skrutky a matice, sťahováky)	kg	D	D	1 404	8 060	Aluminium tube or pipe fittings (including couplings, elbows and sleeves) (excluding fittings with taps, cocks and valves, tube supports, bolts and nuts, clamps)
2443115000	Surové (nepracované) olovo obsahujúce antimón (s výnimkou olovených práškov alebo vločiek)	kg	D	D	D	D	Unwrought lead containing antimony (excluding lead powders or flakes)
2443119000	Surové (nepracované) olovo (s výnimkou olovených práškov alebo vločiek, surového olova obsahujúceho antimón, rafinované)	kg	D	D	D	D	Unwrought lead (excluding lead powders or flakes, unwrought lead containing antimony, refined)
2443125000	Surový (nepracovaný) zinok, zliatiny zinku (s výnimkou zinkového prachu, práškov a vločiek)	kg	D	D	D	D	Unwrought zinc alloys (excluding zinc dust, powders and flakes)
2443240000	Cínové tyče, prúty, profily a drôty	kg	D	D	D	D	Tin bars, rods, profiles and wires
2444137000	Zliatiny medi (iné ako valcované, pretláčané alebo spekané výrobky); predzliatiny medi (vrátane zliatin, ktoré sú prakticky nekužné) (iné ako fosfid medi) (fosforová meď) obsahujúci viac ako 15 % hmotnosti fosforu	kg	D	D	D	D	Unwrought copper alloys (excluding rolled, extruded or forged sintered products); master alloys of copper (including alloys which are not usefully malleable) (excluding copper phosphide (phosphor copper) containing > 15% by weight of phosphorous)
2444210000	Medené prášky a vločky s výnimkou cementovej medi, práškov/vločiek používaných v príprave náterov ako bronz/zlato, (chemické zlúčeniny), rafinované medené granule	kg	D	D	D	D	Copper powders and flakes excluding cement copper, powders/flake powders used in the preparation of paints such as bronzes/golds, (chemical compounds), refined copper shot
2444240000	Medené hrubé a tenké plechy a pásy, v hrúbke >0,15mm (s výnimkou rozťahnutých medených kovov, izolovaných elektrických pásov)	kg	D	D	D	D	Copper and copper alloy plates, sheets and strip of a thickness > 0.15 mm (excluding expanded copper metal, insulated electric strip)
2444263000	Medené rúry a rúrky	kg	81 392	70 459	45 367	197 218	Copper tubes and pipes
2444265000	Príslušenstvo k rúram a rúrkam, z medi a medených zliatin (vrátane spojok, kolien, nátrubkov, profilov a spojení) (s výnimkou skrutiek a matíc používaných na spojenie/upevňovanie rúr/rúrok, častí s kohútikov, kohútov, ventilov)	kg	D	D	D	D	Copper and copper alloy tube/pipe fittings including couplings, elbows, sleeves, tees and joints excluding bolts and nuts used for as-sembling/fixing pipes/tubes, fittings with taps, cocks, valves
2445302800	Ostatné výrobky z horčíka (okrem odpadu a šrotu), i.n	kg	D	D	D	D	Other articles of magnesium (excluding waste and scrap), n.e.s.
2451121000	Časti pozemných vozidiel (z tvárnej liatiny)	kg	D	D	D	D	Parts of land vehicles (nodular iron castings)
2451124000	Ostatné časti motorov a strojárenských výrobkov (z tvárnej liatiny)	kg	D	D	D	D	Other parts of engines and mechanical engineering (nodular iron castings)
2451125000	Tvárna liatina pre strojnú a mechanické zariadenia s výnimkou pre motory	kg	D	D	D	D	Ductile iron castings for machinery and mechanical appliances excluding for engines
2451134000	Ostatné časti motorov a strojárenských výrobkov (z netvárnej liatiny)	kg	D	D	D	D	Other parts of engines and mechanical engineering (cast iron: not ductile)
2451135000	Netvárna liatina pre strojnú a mechanické zariadenia s výnimkou pre motory	kg	D	D	D	D	Grey iron castings for machinery and mechanical appliances excluding for engines
2452101000	Oceľové odliatky pre pozemné vozidlá s výnimkou pre lokomotívy alebo vozne, konštrukcie priemyselných vozidiel	kg	D	D	D	D	Steel castings for land vehicles excluding for locomotives or rolling stock, construction industry vehicles
2452105000	Oceľové odliatky pre strojnú a mechanické zariadenia s výnimkou pre piestové motory, prúdové motory, iné plynové turbíny, zdvíhacie alebo manipulačné stroje, konštrukcie priemyselných strojov/vozidiel	kg	176 544	179 849	130 582	486 975	Steel castings for machinery and mechanical appliances excluding piston engines, turbojets, turboprops, other gas turbines, lifting or handling equipment, construction industry machinery/vehicles
2453101000	Odliatky z ľahkých kovov pre pozemné vozidlá s výnimkou pre lokomotívy alebo vozne, konštrukcie priemyselných vozidiel	kg	2 882 178	2 591 201	1 889 917	7 363 296	Light metal castings for land vehicles excluding for locomotives or rolling stock, construction industry vehicles
2453102000	Odliatky z ľahkých kovov pre prevodové hriadele, kľukové hriadele, vačkové hriadele, kľuky, ložiskové puzdrá a ložiskové panvy (iné ako ložiskové puzdrá s guľkovými alebo valčekovými ložiskami)	kg	D	D	D	D	Light metal castings for transmission shafts, crankshafts, camshafts, cranks, bearing housings and plain shaft bearings (excluding for bearing housings incorporating ball or roller bearings)
2453105000	Odliatky z ľahkých kovov pre strojnú a mechanické zariadenia s výnimkou pre motory, prúdové motory, plynové turbíny, zdvíhacie alebo manipulačné stroje, konštrukcie priemyselných strojov/vozidiel	kg	52 500	46 251	33 291	132 042	Light metal castings for machinery and mechanical appliances excluding for engines, turbojets, gas turbines, lifting or handling equipment, construction industry machinery/vehicles
2453109000	Časti na ostatné použitie	kg	D	D	D	D	Parts for other utilisation
2454102000	Odliatky z neželezných kovov, iné ako ľahké kovy pre prevodové hriadele, kľukové hriadele, vačkové hriadele, kľuky, ložiskové puzdrá a ložiskové panvy (iné ako ložiskové puzdrá s guľkovými alebo valčekovými ložiskami)	kg	D	D	D	D	Non-ferrous cast parts, other than of light metals, for transmission shafts, crankshafts, camshafts, cranks, bearing housings and plain shaft bearings (excluding for bearing housings incorporating ball or roller bearings)

PRODSLOV	Názov výrobku	M.j. / Unit	Október/ October	November/ November	December/ December	4.štvrťrok / 4th quarter	Commodity name
2454105000	Odliatky z neželezných iných ako ľahkých kovov pre strojné a mechanické zariadenia s výnimkou tých, ktoré sú pre motory	kg	D	D	D	D	Non-ferrous cast parts, other than of light metals, for machinery and mechanical appliances (excluding for engines)
2454109000	Časti na ostatné použitie	kg	D	D	D	D	Parts for other utilisation
2511103000	Montované stavby (vrátane modulárnych stavebných jednotiek), zo železa alebo ocele	EUR	12 430 861	9 060 473	10 366 465	31 857 799	Prefabricated buildings (including modular building units), of iron or steel
2511210000	Mosty a mostné diely, zo železa alebo ocele	kg	242 502	D	D	456 622	Iron or steel bridges and bridge-sections
2511220000	Veže a priehradné stĺpy, zo železa alebo ocele	kg	334 629	1 900 571	2 119 241	4 354 441	Iron or steel towers and lattice masts
2511231000	Zariadenia zo železa/oceli pre lešenia, debnenie, podopieranie/banské podpory vrátane ťažných veží a nadstavieb, rozťažné výmurovkové nosníky, rúrkové lešenie a podobné zariadenia	kg	116 717	86 936	80 246	283 899	Iron or steel equipment for scaffolding, shuttering, propping/pit-propping including pit head frames and superstructures, extensible coffering beams, tubular scaffolding and similar equipment
2511235000	Ostatné konštrukčné prvky najmä z tenkých plechov: ostatné	kg	1 312 989	1 209 034	1 069 607	3 591 630	Other structures principally of sheet: other
2511235500	Priepadové hate, hatové polia, vráta plavebnej komory, pevné vylodovacie plošiny, pevné lodenice a ostatné námorné a riečne stavby zo železa alebo ocele, konštrukcie a časti konštrukcií zo železa alebo ocele, i. n. (s výnimkou mostov a častí mostov; veží; stožiarov; vrát; dverí a okien a ich rámov a prahov dverí; zariadenia pre lešenia, debnenie, podopieranie alebo banské podpory a konštrukcie a časti konštrukcií nevyrobené výlučne alebo hlavne z dosiek)	kg	11 022 785	10 570 240	7 940 563	29 533 588	Weirs, sluices, lock-gates, landing stages, fixed docks and other maritime and watway structures, of iron or steel, Structures and parts of structures of iron or steel, n.e.s. (excl. bridges and bridge-sections; towers; lattice masts; gates; doors, windows and their frames and thresholds; equipment for scaffolding, shuttering, propping or pit-propping, and structures and parts of structures not manufactured exclusively or mainly from plate)
2511237000	Hliníkové konštrukcie a ich časti a súčasti..., i. n.	kg	250 993	291 649	187 735	730 377	Aluminium structure and parts of structures..., n.e.c.
2512103000	Dvere, okenné rámy a dverné prahy pre dvere zo železa alebo ocele	ks	962	866	652	2 480	Iron or steel doors, thresholds for doors, windows and their frames
2512105000	Dvere, okná a ich rámy a prahy, z hliníka	ks	10 789	8 966	7 600	27 355	Aluminium doors, thresholds for doors, windows and their frames
2521110000	Radiátory ústredného kúrenia, nevyskurovaného elektricky, a ich časti a súčasti, zo železa alebo z ocele	EUR	D	D	D	D	Radiators for central heating, not electrically heated, and parts thereof, of iron or steel
2521120000	Kotly na ústredné kúrenie, iné než z HS 84.02	ks	75 349	66 969	36 233	178 551	Boilers for central heating other than those of HS 84.02
2521130000	Časti a súčasti na kotly na ústredné kúrenie	EUR	59 161 199	53 296 557	33 927 600	146 385 356	Parts of boilers for central heating
2529112000	Nádrže, cisterny, kade a podobné nádoby zo železa alebo ocele obložené alebo tepelne izolované, pre kvapaliny, s objemom > 300 l (s výnimkou tých, ktoré sú určené pre mechanické alebo tepelné zariadenia)	kg	D	D	D	D	Iron or steel reservoirs, tanks, vats and similar containers lined or heat-insulated, for liquids, of a capacity > 300 litres (excluding fitted with mechanical or thermal equipment)
2529113000	Nádrže, cisterny, kade a podobné nádoby zo železa alebo ocele, pre kvapaliny, s objemom > 300 l (s výnimkou tých, ktoré sú určené pre mechanické alebo tepelné zariadenia, obložené alebo tepelne izolované)	kg	75 937	D	D	114 756	Iron or steel reservoirs, tanks, vats and similar containers for liquids, of a capacity > 300 litres (excluding fitted with mechanical or thermal equipment, lined or heat insulated)
2529115000	Nádrže, cisterny, kade a podobné nádoby zo železa alebo ocele, pre pevné látky, s objemom > 300 l (s výnimkou tých, ktoré sú určené pre mechanické alebo tepelné zariadenia)	kg	2 985 060	2 392 395	736 210	6 113 665	Iron or steel reservoirs, tanks, vats and similar containers for solids, of a capacity > 300 litres (excluding fitted with mechanical or thermal equipment)
2529117000	Hliníkové nádrže, cisterny, kade a podobné zásobníky na akýkoľvek materiál (iný ako stlačený alebo skvapalnený plyn), s objemom presahujúcim 300 litrov (bez mechanického alebo tepelného zariadenia)	kg	D	D	D	D	Aluminium reservoirs, tanks, vats and similar containers for any material (other than compressed or liquefied gas), of a capacity > 300 litres (excluding fitted with mechanical or thermal equipment)
2529120000	Zásobníky na stlačený alebo skvapalnený plyn, z kovu	kg	258 249	309 734	223 477	791 460	Containers for compressed or liquefied gas, of metal
2530133000	Časti a súčasti výparníkových kotlov a kotlov na prehriatu vodu	EUR	D	D	D	D	Parts of vapour generating boilers and super-heater water boilers
2530135000	Časti a súčasti zariadení z HS 8404.10 a 8404.20	EUR	D	88 145	D	184 698	Parts of apparatus of HS 8404.10 and 8404.20
2540110050	Vojenské zbrane, iné ako revolvery, pištole, meče a pod.,	EUR	D	D	D	D	Military weapons, other than revolvers, pistols and the like
2540123000	Revolvery a pištole (okrem vojenských strelných zbraní, automatických pištolí, strelných zbraní na signálne svetlice, zbraní na slepé náboje, jatočných pištolí, strelných zbraní, ktoré možno nabíjať len ústím hlavne, pružinových, vzduchových alebo plynových zbraní, imitácií zbraní)	ks	D	D	D	D	Revolvers and pistols (excluding military firearms, machine-pistols, signal flare firearms, blank firers, captive-bolt humane killers, muzzle loaders, spring, air or gas weapons, imitation weapons)
2540130000	Náboje a munícia a náboje a ich časti a súčasti, vrátane brokov a nábojových krytiel (zátok) (okrem tých, ktoré sa používajú na vojenské účely)	kg	227 326	73 710	197 951	498 967	Cartridges and other ammunition and projectiles and parts thereof, including shot and cartridge wads (excluding for military purposes)
2540140000	Časti, súčasti a príslušenstvo pre revolvery, pištole, nevojenské strelné zbrane a podobné zariadenia	EUR	1 444 980	425 766	982 174	2 852 920	Parts and accessories for revolvers, pistols, non-military firearms and similar devices
2550113400	Kované železné časti v delenej zápuske pre prevodové hriadele, kľukové hriadele, vačkové hriadele a kľuky; výrobky z HS 73.26, časti a súčasti strojárskych výrobkov, zariadení a vozidiel z HS 84, 85, 86, 87, 88, 90 (z voľne kovanej ocele)	kg	D	D	D	D	Open die forged ferrous parts for transmission shafts, camshafts, crankshafts and cranks; works of HS 7326; parts of machineries, apparatus and vehicles of HS 84, 85, 86, 87, 88, 90 (open die forgings of steel)

PRODSLOV	Názov výrobku	M.j. / Unit	Október/ October	November/ November	December/ December	4.štvrťrok / 4th quarter	Commodity name
2550113700	Volne kované časti z neželezných kovov pre stroje a prístroje s výnimkou motorov, prúdových motorov, plynových turbín, zdvihacích/manipulačných zariadení, konštrukcií priemyselných strojov/vozidiel	kg	D	D	D	D	Open die-forged non-ferrous metal parts for machinery and appliances excluding engines, turbojets, gas turbines, lifting/ handling equipt., construction industry machinery/vehicles
2550115100	Časti na pozemné vozidlá z HS 87 (z ocele pretláčanej za studena)	kg	D	D	D	D	Parts of land vehicles of HS 87 (cold extrusion of steel)
2550115200	Časti z ocele pretláčanej za studena pre prevodové hriadele, kľukové hriadele, vačkové hriadele a kľuky	kg	D	D	D	D	Cold extrusion steel parts for transmission shafts, camshafts, crankshafts and cranks
2550115400	Časti z ocele pretláčanej za studena pre strojné a mechanické zariadenia s výnimkou pre motory	kg	D	D	D	D	Cold extrusion steel parts for machinery and mechanical appliances excluding for engines
2550126000	Časti a súčasti strojárenských výrobkov z HS 84.26, 84.29, 84.30 (z ocele kovanej v zápustke)	kg	D	D	D	D	Parts of mechanical engineering and apparatus of HS 84.26, 84.29, 84.30 (drop forging of steel)
2550127000	Časti z ocele kovanej v zápustke pre stroje a zariadenia s výnimkou pre motory, prúdové motory, plynové turbíny, zdvihacie alebo manipulačné zariadenia, konštrukcie priemyselných strojov	kg	D	D	D	D	Drop forged steel parts for machinery and appliances (excluding for engines, turbojets, gas turbines, lifting or handling equipment, construction industry machinery)
2550134000	Časti z tvarovaného tenkého oceľového plechu pre elektrické stroje a zariadenia, na nahrávanie zvuku, reprodukciiu, televízory	kg	D	D	D	D	Sheet metal forming of steel as parts for electrical machinery and equipment, for sound recorders and reproducers, television image and sound recorders and reproducers
2550137000	Výrobky pre domácnosť, časti a súčasti strojárenských výrobkov, zariadení, nábytku a vozidiel z HS 84, 85, 86, 87, 88, 94 (z tvarovaného tenkého plechu z neželezných kovov)	kg	D	D	D	D	Household articles, parts of mechanical engineering, apparatus, furniture and vehicles of HS 84, 85, 86, 88, 94 (sheet metal formings of non-ferrous metal)
2550202000	Výrobky z ocele vyrobené práškovou metalurgiou	kg	D	D	D	D	Products of steel powder metallurgy
2550208000	Časti a súčasti výrobkov z HS 84, 85, 86, 87, 88, 90, iné než oceľové výrobky vyrobené práškovou metalurgiou	kg	D	D	D	D	Parts of articles of HS 84, 85, 86, 87, 88, 90 (products manufactured of non-ferrous powdered metallurgy)
2561113000	Pokovovanie ponorením do roztavených kovov (galvanizované zinkom alebo namáčané cínom)	EUR	D	D	D	D	Metallic coating by immersion in molten metals (zinc galvanizing or tin dipping)
2561117000	Elektrolytické alebo chemické pozinkovanie	EUR	976 145	855 634	687 645	2 519 424	Metallic coating in zinc by electrolysis
2561119000	Elektrolytické alebo chemické pokovovanie inými kovmi než zinok (nikel, meď, chróm, drahé kovy atď.)	EUR	105 427	115 247	66 352	287 026	Metallic coating by electrolysis or chemical treatments of metals other than zinc (including nickel, copper, chromium, precious metals, etc)
2561123000	Poťahovanie kovov plastmi (vrátane poťahovania práškom)	EUR	D	D	D	D	Plastic coating of metals (including powder coating)
2561125000	Ostatné druhy povrchových úprav kovov (fosfátovanie atď.)	EUR	648 355	467 713	263 708	1 379 776	Other coatings (phosphating etc)
2561210000	Tepelné spracovanie kovov (s výnimkou pokovovania, poťahovania kovov plastmi)	EUR	596 871	594 267	430 100	1 621 238	Heat treatment of metals (excluding metallic coating, plastic coating)
2561223000	Farbenie, lakovanie kovových povrchov	EUR	1 675 028	1 583 324	1 243 958	4 502 310	Wet painting and varnishing of metals
2561225000	Anodická povrchová úprava kovov	EUR	1 317 392	1 154 807	780 152	3 252 351	Anodizing of metals
2561229000	Ostatné povrchové úpravy kovov	EUR	3 910 921	3 724 481	2 373 896	10 009 298	Other metallic surface treatments
2562100100	Sústružené kovové časti na čapy, ventily a podobné výrobky	kg	190 476	151 158	121 265	462 899	Turned metal parts for taps, valves and similar articles
2562100300	Sústružené kovové časti na strojné a mechanické zariadenia	kg	1 090 079	1 100 123	847 686	3 037 888	Turned metal parts for machinery and mechanical appliances
2562100500	Sústružené kovové časti pre pozemné vozidlá (s výnimkou pre lokomotívy alebo koľajové vozidlá, vyrobené odlievaním, kovaním, lisovaním, razením, valcovaním alebo práškovou metalurgiou)	kg	125 745	114 747	67 453	307 945	Turned metal parts for land vehicles (excluding for locomotives or rolling stock, made by casting, forging, pressing, stamping, roll forming or powder metallurgy)
2562100900	Sústružené kovové časti pre elektrické vybavenie strojov a zariadení, zvukové nahrávacie a prehrávacie zariadenia, televízne zariadenia na nahrávanie a prehrávanie obrazu a zvuku	kg	D	D	D	D	Turned metal parts for electrical machinery and equipment, sound recorders and reproducers, television image and sound recorders and reproducers
2562101100	Sústružené kovové časti pre optické, fotografické, kinematografické, meracie, skúšacie alebo presné nástroje a prístroje	kg	D	D	D	D	Turned metal parts for optical, photographic, cinematographic, measuring, checking or precision instruments and apparatus
2562101300	Sústružené kovové časti pre výrobky z HS 73.26, 74.19, 76.16; sústružené kovové časti pre koľajové vozidlá a zariadenia z HS 86	kg	D	D	D	D	Turned metal parts for articles of HS 73.26, 74.19, 76.16; turned metal parts for vehicles and apparatus for fixing railway track of HS 86
2562200000	Kovové časti (s výnimkou sústružených kovových častí) [POZN: všeobecné práce strojárskej povahy]	EUR	11 893 135	12 644 305	9 742 795	34 280 235	Metal parts (excluding turned metal parts)
2571114500	Nože s pevným ostrím zo základného kovu, vrátane štepárskych nožov (s výnimkou nožov na ryby, na maslo alebo stolových nožov s pevným ostrím, nožov a rezných doštičiek pre stroje a mechanické zariadenia)	ks	D	D	D	D	Knives with fixed blades of base metal, including pruning knives (excluding fish, butter/ table knives with fixed blades, knives and cutting blades for machines/mechanical appliances)
2571137000	Sekacie, krájacie nože, strihacie (vlasy) nožnice a podobné predmety na strihanie	ks	D	D	D	D	Split-, chapping and mincing knives, hair cutting and hair shearing appliances and similar articles of cutlery
2572115000	Zámky do motorových vozidiel, zo základného kovu	ks	D	D	D	D	Base metal motor vehicle locks
2572123000	Valcové zámky zo základného kovu používané do domových dverí	ks	D	D	D	D	Base metal cylinder locks used for doors of buildings
2572125000	Zámky zo základného kovu používané do domových dverí (s výnimkou valcových zámkov)	ks	D	D	D	D	Base metal locks used for doors of buildings (excluding cylinder locks)

PRODSLOV	Názov výrobku	M.j. / Unit	Október/ October	November/ November	December/ December	4.štvrťrok / 4th quarter	Commodity name
2572127000	Zámky zo základného kovu (s výnimkou visiacych zámkov, zámkov motorových vozidiel, nábytkových zámkov a zámkov na domové dvere)	ks	D	D	D	D	Base metal locks (excluding padlocks, motor vehicle locks, furniture locks and locks used for doors of buildings)
2572135000	Kľúče, samostatné, zo základného kovu (vrátane hrubo odliatych, kovaných alebo razených polovýrobov, kostry kľúčov)	kg	D	D	D	D	Base metal keys presented separately (including roughly cast, forged or stamped blanks, skeleton keys)
2572137000	Časti zo základného kovu visiacych zámkov a spôn a konštrukcií so zámkami	EUR	3 052 191	2 813 545	1 982 927	7 848 663	Base metal parts for padlocks, locks and for clasps and frames with locks
2572141000	Pánty zo základného kovu	kg	1 425 978	1 593 687	198 173	3 217 838	Base metal hinges
2572143000	Úchytky, kovanie a podobné výrobky vhodné na motorové vozidlá, zo základných kovov (s výnimkou kĺbov, riadiacich koliesok, zámkov a kľúčov)	kg	1 419 475	1 276 307	800 303	3 496 085	Base metal mountings, fittings and similar articles suitable for motor vehicles (excluding hinges, castors, locks and keys)
2572144000	Úchytky, kovanie a podobné výrobky vhodné pre stavby, zo základných kovov (s výnimkou pántov, riadiacich koliesok, zámkov, kľúčov, kukátok s optickými časťami a kľúčov do dverových zástrčiek)	kg	1 382 280	D	D	3 760 779	Base metal mountings, fittings and similar articles suitable for buildings (excluding hinges, castors, locks, keys, spy holes fitted with optical elements and key operated door bolts)
2572145000	Úchytky, kovanie a podobné výrobky vhodné na nábytok, zo základného kovu (s výnimkou pántov, riadiacich koliesok, zámkov a kľúčov)	kg	D	D	D	D	Base metal mountings, fittings and similar articles suitable for furniture (excluding hinges, castors, locks and keys)
2572146000	Úchytky, kovanie atď., na dvere, schodiská, zo základného kovu	kg	99 954	35 720	26 993	162 667	Other base metal mountings, fittings and similar articles (excluding for motor vehicles, buildings or furniture)
2573203000	Listy do kotúčových píľ s oceľovou pracovnou časťou (vrátane drážkovacej alebo kotúčovej píly)	kg	D	D	D	D	Circular saw blades with steel working parts (including slotting or slitting saw blades)
2573209700	Pílové listy s pracovnou časťou zo základných kovov (okrem pílových pásov, pílových kotúčov, hudobných pílových listov)	kg	D	D	D	D	Saw blades with working part of base metal (excluding band saw blades, circular saw blades, musical saw blades)
2573301300	Pilníky, rašple a podobné nástroje (s výnimkou dierovačov a pilníkov pre strojové nástroje)	kg	D	D	D	D	Files, rasps and similar tools (excluding punches and files for machine tools)
2573301600	Kliešte, vr. štikacích, štipacie kliešte a pinzety na nelekárske použitie a podobné ručné nástroje, zo základných kovov	kg	D	D	D	D	Pliers, incl. cutting pliers, pincers and tweezers for non-medical use and similar hand tools, of base metal
2573303700	Vymeniteľný nástrčný kľúč	kg	D	D	D	D	Interchangeable spanner sockets
2573307700	Ostatné ručné náradie (vrátane nastreľovacích nitovacích) zatĺkacie a podobné ručné náradie	kg	D	D	D	D	Other hand tools (including cartridge operated riveting) wallplugging and similar hand tools
2573308500	Zveráky, upínacie zariadenia a podobné ručné nástroje a náradie	kg	D	D	D	D	Vices, clamps and the like
2573401900	Nástroje na rezanie vnútorných alebo vonkajších závitov (s výnimkou pracovných a nástrojových držiakov na stroje alebo ručné náradie, na opracovanie kovov)	kg	D	D	D	D	Tapping or threading tools (excluding work and tool holders for machines or hand tools, for working metal)
2573402300	Nástroje na vŕtanie, s pracovnou časťou z diamantu alebo aglomerovaného diamantu (s výnimkou pracovných a nástrojových držiakov, na stroje alebo ručné náradie, na vŕtanie skál)	kg	D	D	D	D	Drilling tools with working part of diamond or agglomerated diamond (excluding work and tool holders for machines or hand tools, for rock drilling)
2573402500	Vŕtačky do muriva, s pracovnou časťou z materiálov iných ako z diamantu alebo aglomerovaného diamantu (s výnimkou pracovných a nástrojových držiakov, na stroje alebo ručné náradie, na vŕtanie skál)	kg	D	D	D	D	Masonry drills with working part of materials other than diamond or agglomerated diamond (excluding work and tool holders for machines or hand tools, for rock drilling)
2573402700	Vŕtacie nástroje s pracovnou časťou zo spekaných karbidov kovov, na opracovanie kovov s výnimkou rozoberacích platničiek, tyčínok, rezných doštičiek a podobných, na nástroje, zo spekaných karbidov kovov	kg	D	D	D	D	Drilling tools with working part of sintered metal carbide, for working metal excluding unmounted sintered metal carbide plates, sticks, tips and the like for tools
2573403100	Vŕtacie nástroje s pracovnou časťou z rýchloreznej ocele, na opracovanie kovov s výnimkou pracovných a nástrojových držiakov na stroje alebo ručné náradie, na vŕtanie skál	kg	D	D	D	D	Drilling tools with working part of high speed steel, for working metal excluding work and tool holders for machines or hand tools - for rock drilling
2573403500	Vŕtacie nástroje (s výnimkou pracovných a nástrojových držiakov na stroje alebo ručné náradie, s pracovnou časťou z materiálov iných ako diamant, aglomerovaný diamant, na vŕtanie skál, vŕtačiek do muriva, na opracovanie kovov)	kg	D	D	D	D	Drilling tools (excluding work and tool holders for machines or hand tools, with working part of diamond or agglomerated diamond, for rock drilling, masonry drills, for working metal)
2573405000	Nástroje na frézovanie, s pracovnou časťou zo spekaných karbidov kovov, na obrábanie kovov s výnimkou rozoberacích platničiek, tyčínok, rezných doštičiek a podobných, na nástroje, zo spekaných karbidov kovov	kg	D	D	D	D	Milling tools with working part of sintered metal carbide, for working metal excluding unmounted sintered metal carbide plates, sticks, tips and the like for tools
2573406100	Nástroje na frézovanie stopkové na obrábanie kovov (s výnimkou s pracovnou časťou so spekaného kovového karbidu)	kg	D	D	D	D	Shank type milling tools for working metal (excluding with working part of sintered metal carbide)
2573406600	Nástroje na frézovanie, vymeniteľné, pre obrábanie kovov, s pracovnou časťou z iných materiálov ako zo spekaných kovových karbidov alebo cermetov (s výnimkou typu stopka)	kg	D	D	D	D	Tools for milling, Hobs, interchangeable, for working metal, with working part of materials other than sintered metal carbide or cermets (excl. shank-type )
2573406900	Nástroje na frézovanie (s výnimkou na obrábanie kovov)	kg	D	D	512	1 542	Milling tools (excluding for working metal)

PRODSLOV	Názov výrobku	M.j. / Unit	Október/ October	November/ November	December/ December	4.štvrťrok / 4th quarter	Commodity name
2573407400	Nástroje na sústruženie, vymeniteľné, na obrábanie kovov, s pracovnou časťou z materiálov iných ako zo spekaných karbidov kovov alebo cementov	kg	D	D	D	D	Tools for turning, interchangeable, for working metal, with working part of materials other than sintered metal carbide or cermets
2573408300	Hroty skrutkovačov s pracovnou časťou z materiálov iných ako diamant alebo aglomerovaný diamant (s výnimkou pracovných a nástrojových držiakov na stroje alebo ručné náradie)	kg	D	D	D	D	Screwdriver bits with working part of materials other than diamond or agglomerated diamond (excluding work and tool holders for machines or hand tools)
2573408700	Výmenné ručné nástroje s pracovnou časťou zo spekaných karbidov kovov s výnimkou rozoberacích platničiek, tyčínok, rezných doštičiek a podobných, na nástroje zo spekaných karbidov kovov	kg	D	D	D	D	Interchangeable hand tools with working part of sintered metal carbide excluding unmounted sintered metal carbide plates, sticks, tips and the like for tools
2573408900	Výmenné nástroje z iných materiálov	kg	26 873	22 873	13 886	63 632	Interchangeable tools in other materials
2573501500	Formovacie rámy pre zlievárne kovu, z dreva	ks	D	D	D	D	Moulding patterns of wood
2573502000	Formy na kov alebo karbidy kovov vstrekovacieho alebo kompresného typu (s výnimkou ingotových foriem)	ks	D	D	6	19	Injection or compression type moulds for metal or metal carbides (excluding ingot moulds)
2573507000	Formy vstrekovacieho alebo kompresného typu na kaučuk alebo plasty	ks	13 399	9 776	11 171	34 346	Injection or compression type mould tools for rubber or plastics
2573508000	Formy na kaučuk alebo plasty (s výnimkou vstrekovacích alebo kompresných)	ks	D	D	D	D	Mould tools for rubber or plastics (excluding injection or compression types)
2573602400	Zápusťky na ťahanie alebo vytlačanie kovov (s výnimkou rozoberacích platničiek, tyčínok, rezných doštičiek, prstencov atď. zo spekaných karbidov kovov alebo cementov)	kg	D	D	D	D	Dies for drawing or extruding metal (excluding unmounted plates, sticks, tips, rods, pellets, rings, etc of sintered metal carbides or cermets)
2573603300	Nástroje na lisovanie, prerážanie alebo dierovanie, na obrábanie kovov (s výnimkou pracovných a nástrojových držiakov na stroje alebo ručné náradie)	kg	42 847	57 802	45 096	145 745	Pressing, stamping or punching tools for working metal (excluding work and tool holders for machines or hand tools)
2573603900	Nástroje na lisovanie, prerážanie alebo dierovanie (s výnimkou pracovných a nástrojových držiakov na stroje alebo ručné náradie, na obrábanie kovov)	kg	D	D	D	D	Pressing, stamping or punching tools (excluding work and tool holders for machines or hand tools, for working metal)
2573604500	Nože a doštičky s ostrím, pre stroje na opracovanie dreva	kg	D	D	D	D	Knives and cutting blades for machines or for mechanical appliances for working wood
2573606300	Nože a doštičky s ostrím, pre poľnohospodárske, záhradnícke alebo lesnícke stroje (s výnimkou radlíc na pluhu, disky na brány)	kg	D	D	D	D	Knives and cutting blades for agricultural, horticultural or forestry machines (excluding coulter for ploughs, discs for harrows)
2573606500	Nože a rezacie čepele, kovové, na stroje alebo mechanické zariadenia (s výnimkou na obrábanie kovov a opracovanie dreva, na kuchynské zariadenia alebo na stroje používané v potravinárskom priemysle, na stroje používané v poľnohospodárstve, záhradníctve alebo lesníctve)	kg	D	D	6 473	22 647	Knives and cutting blades, of base metal, for machines or for mechanical appliances (excl. those for metal or wood-working, kitchen appliances or machines used by the food industry and those for agricultural, horticultural or forestry machines)
2573606700	Otočné vložky na náradie, rozoberateľné, zo spekaných karbidov kovov a cementov	kg	D	D	D	D	Indexable inserts for tools, unmounted, of sintered metal carbides and cermets
2591110000	Cisterny, sudy, barely, plechovky, škatule a podobné zásobníky, na akýkoľvek materiál (s výnimkou plynu), zo železa alebo ocele, s objemom väčším ako 50 l, ale nepresahujúcim 300 l, bez mechanického alebo tepelného zariadenia	ks	D	D	D	D	Tanks, casks, drums, cans, boxes and similar containers, for any material (excluding gas), of iron or steel, of a capacity ≥ 50 l but ≤ 300 l, not fitted with mechanical or thermal equipment
2591120000	Cisterny, sudy, barely, plechovky (okrem tých, ktoré su uzavierané spájkovaním alebo lemovaním), škatule a podobné zásobníky na akýkoľvek materiál (iný ako plyn), zo železa alebo ocele, s objemom < 50 l, bez mechanického alebo tepelného zariadenia	ks	D	D	828 104	4 691 048	Tanks, casks, drums, cans (except those to be closed by soldering or crimping), boxes and similar containers, for any material (excluding gas), of iron or steel, of a capacity < 50 l, not fitted with mechanical or thermal equipment
2592113300	Plechovky určené na konzervovanie potravín a nápojov, zo železa alebo ocele s objemom <50 l, plechovky na potraviny	ks	D	D	D	D	Cans used for preserving food and drink of iron or steel, < 50 l, food cans
2592121000	Hliníkové stlačiteľné valcovité nádoby s objemom ≤300 litrov, na rôzny materiál s výnimkou stlačeného alebo tekutého plynu	ks	D	D	D	D	Aluminium collapsible tubular containers of a capacity ≤ 300 litres, for any material except compressed or liquefied gas
2592124000	Sudy, barely, plechovky, škatule alebo podobné obaly na akýkoľvek materiál (okrem stlačeného alebo skvapalneného plynu), i.n. (okrem stlačiteľných valcovitých zásobníkov a kontajnerov pre aerosóly)	ks	72 945 518	48 440 707	70 755 149	192 141 374	Casks, drums, cans, boxes and similar containers, of aluminium, for any material (other than compressed or liquefied gas), n.e.s. (other than collapsible tubular containers and containers for aerosols)
2592137000	Zátky, viečka a uzávery fliaš zo základných kovov (okrem: kapsuly s priemerom presahujúcim 21 mm vyrobené z olova alebo hliníka a korunkových uzáverov)	kg	D	D	D	D	Stoppers, caps and lids, of base metal (excluding: capsules of a diameter > 21 mm made of lead or aluminium, and crown corks)
2593113000	Splietané lanká, laná a káble, zo železa alebo ocele (s výnimkou elektricky izolovaných výrobkov a krúteného drôtu pre ploty a ostrnatého drôtu)	kg	6 489 910	6 142 829	3 956 335	16 589 074	Stranded wire, ropes and cables, of iron or steel (excl. electrically insulated products and twisted fencing wire and barbed wire)
2593115000	Pletené pásy, slučky a podobne, zo železa alebo ocele (s výnimkou elektricky izolovaných)	kg	D	D	D	D	Iron or steel plaited bands, slings and the like (excluding electrically insulated)

PRODSLOV	Názov výrobku	M.j. / Unit	Október/ October	November/ November	December/ December	4.štvrťrok / 4th quarter	Commodity name
2593125000	Splietané lanká, káble, splietané pásy a podobné výrobky, z medi (s výnimkou elektricky izolovaných výrobkov)	kg	D	D	D	D	Stranded wire, cables, plaited bands and the like, of copper (excl. electrically insulated products)
2593127000	Splietané lanká, káble, splietané pásy a podobné laná a výrobky, z hliníka (s výnimkou elektricky izolovaných výrobkov)	kg	D	D	D	D	Stranded wire, cables, plaited bands and the like rope and similar articles, of aluminium (excl. such products electrically insulated)
2593131500	Železná alebo oceľové tkaniny (s výnimkou nekonečných pásov na stroje)	kg	D	D	D	D	Woven cloth, including endless bands, of iron or steel wire (excluding endless bands for machinery of stainless steel)
2593133000	Zvárané mriežky, sieťovina a pletivo, neklasifikované v HS 7314.20	kg	579 866	500 912	231 157	1 311 935	Welded grill, netting and fencing, not classified in HS 7314.20
2593134300	Tkané, nie zvárané, drôtené oká, mriežky, sieťovina a pletivo (s výnimkou potáhaných s plastmi)	kg	448 118	334 756	217 681	1 000 555	Woven, not welded, wire mesh, grill, netting and fencing (excluding plastic coated)
2593134500	Tkané, nie zvárané, drôtené oká, mriežky, sieťovina a pletivo, potáhaných plastmi	kg	339 608	305 654	226 184	871 446	Woven, not welded, wire mesh, grill, netting and fencing, plastic coated
2593140000	Klince, cvočky, pripínáčky, vlnité aj skosené spony, svorky, sponky (okrem patriacich do položky 8305) a podobné výrobky zo železa, ocele, medi a hliníka	kg	19 836	19 263	10 346	49 445	Nails, tacks, drawing pins, corrugated nails, staples (other than those of HS 8305) and similar articles of iron, steel, copper, aluminium
2593161700	Listové pružiny a ich listy, zo železa alebo ocele, spracované za studena	kg	8 433	D	D	17 741	Iron or steel cold-formed leaf-springs and leaves therefor
2593163300	Skrutkové, zvinuté tlakové pružiny, zo železa a ocele, spracované za studena	kg	30 840	18 430	19 220	68 490	Iron or steel cold-formed helical coil compression springs
2593163500	Skrutkové, zvinuté ťažné pružiny, zo železa a ocele, spracované za studena	kg	32 450	38 946	28 556	99 952	Iron or steel cold-formed helical coil tension springs
2593163700	Skrutkové pružiny, zo železa a ocele, spracované za studena (s výnimkou skrutkových valcových tlakových pružín, skrutkových valcových ťažných pružín)	kg	23 110	27 656	14 642	65 408	Iron or steel cold-formed helical springs (excluding helical coil compression springs, helical coil tension springs)
2593165300	Ploché špirálové (vinuté) pružiny, zo železa a ocele	kg	D	D	D	D	Iron or steel flat spiral springs
2593166000	Pružiny zo železa alebo ocele (s výnimkou listovej pružiny a listov, skrutkových pružín, plochých špirálových pružín, diskových pružín)	kg	210 226	182 815	133 166	526 207	Iron or steel springs (excluding leaf-springs and leaves therefor, helical springs, flat spiral springs, discs springs)
2594111600	Skrutky, závitky a maticové skrutky, bezhlavé z ocele	kg	D	D	D	D	Screws and bolts without heads in steel
2594112800	Ostatné skrutky so šesťhrannou hlavou	kg	D	D	D	D	Other hexagon socket head screws
2594113200	Šesťhranné maticové skrutky, z nehrdzavejúcej ocele	kg	D	D	D	D	Stainless steel hexagon bolts with heads
2594113600	Šesťhranné maticové skrutky zo železa alebo ocele, s pevnosťou v ťahu >=800 MPa (s výnimkou z nehrdzavejúcej ocele)	kg	D	D	D	D	Iron or steel hexagon bolts with heads, with a tensile strength >=800 MPa (excluding of stainless steel)
2594113800	Ostatné maticové skrutky, s hlavou (s výnimkou šesťhranných skrutiek)	kg	638 050	524 239	320 885	1 483 174	Iron or steel bolts with heads (excluding hexagon bolts)
2594115700	Skrutky s hákom a skrutky s okom zo železa alebo ocele	kg	D	D	D	D	Iron or steel screw hooks and screw rings
2594117500	Samorezné závitové skrutky zo železa alebo ocele (s výnimkou z nehrdzavejúcej ocele, závitových mechanizmov na prenos pohybu, alebo pôsobenie ako aktívna strojová časť)	kg	D	D	D	D	Iron or steel self-tapping screws (excluding of stainless steel, threaded mechanisms used to transmit motion, or to act as an active machinery part)
2594118400	Maticy z nehrdzavejúcej ocele	kg	D	D	D	D	Stainless steel nuts
2594119000	Výrobky so závitom, i. n., zo železa alebo ocele	kg	33 616	30 378	25 644	89 638	Threaded articles, n.e.c., of iron or steel
2594121000	Pružné podložky a ostatné poistné podložky	kg	D	D	D	D	Iron or steel spring washers and other lock washers
2594123000	Podložky zo železa alebo ocele (s výnimkou pružných podložiek)	kg	181 420	209 465	146 661	537 546	Iron or steel washers (excluding spring washers and other lock washers)
2594125000	Nity zo železa alebo ocele (vrátane dutých nitov) (s výnimkou rúrkových alebo nitov s rozštiepeným dŕekom na rôzne použitia)	kg	D	D	D	D	Iron or steel rivets (including partly hollow rivets) (excluding tubular or bifurcated rivets for all purposes)
2594127000	Závačky a priečne klíny a podobné výrobky bez závitov, zo železa alebo ocele (s výnimkou podložiek, nitov)	kg	50 931	55 945	40 682	147 558	Iron or steel cotters and cotter-pins and similar non-threaded articles (excluding washers, rivets)
2594131000	Podložky, nity, závačky, priečne klíny a podobné predmety, bez závitov, z medi	kg	1 361	D	D	2 134	Washers, rivets, cotters, cotter pins and the like, not threaded, of copper
2594134000	Skrutky, matice a klince z medi (s výnimkou zahrotených skrutkových klincov - závitových mechanizmov používaných na prenos pohybu, alebo pôsobiacich ako aktívna strojová časť, skrutiek s hákami a okami)	kg	D	D	D	1 515	Copper screws, bolts and nuts (excluding pointed screw nails, screw stoppers, threaded mechanisms used to transmit motion/to act as active machinery part, screw hooks, rings)
2594137000	Výrobky so závitom, z medi, i. n.	kg	D	D	D	D	Threaded articles of copper, n.e.c.
2599111000	Výlevky a umývadlá, z nehrdzavejúcej ocele	ks	D	D	D	D	Stainless steel sinks and wash basins
2599113100	Sanitárne výrobky a ich časti a súčasti, zo železa alebo ocele	kg	30 621	D	D	66 181	Sanitary ware and parts of sanitary ware of iron or steel
2599124500	Výrobky na stolovanie, kuchynské alebo ostatné výrobky pre domácnosť a ich časti a súčasti zo železa, iné ako liatin; z ocele, iné ako nerezové (s výnimkou smaltových)	kg	D	D	D	D	Table, kitchen or household articles and parts thereof of iron other than cast iron, or steel other than stainless (excl. enamelled)
2599212000	Pancierové alebo spevnené bezpečnostné schránky (sejfy), zosilnené skrinky a dvere a depozitné skrinky do trezorov, zo základných kovov	kg	168 388	148 890	118 930	436 208	Armoured or reinforced safes, strongboxes and doors and safe deposit lockers for strongrooms, of base metal

PRODSLOV	Názov výrobku	M.j. / Unit	Október/ October	November/ November	December/ December	4.štvrťrok / 4th quarter	Commodity name
2599220000	Kartotékové skrine, zoraďovače spisov, schránky na ukladanie papierov, tácky na odkladanie písacích pier, stojany na pečiatky a podobné vybavenie kancelárií alebo písacích stolov, zo základných kovov (okrem kancelárskeho nábytku položky 9403 a paierových košov na odpad)	EUR	D	D	D	D	Filing cabinets, card-index cabinets, paper trays, paper rests, pen trays, office-stamp stands and similar office or desk equipment, of base metal (excl. office furniture of heading 9403 and waste paper bins)
2599291000	Kofajový zvrškový upevňovací materiál a nepojazdné zariadenia a časti a súčasti	EUR	D	D	D	D	Railway or tramway track fixtures and fittings and parts thereof
2599291300	Výrobky z nie temperovanej liatiny, i. n.	kg	D	D	D	383 133	Articles of non-malleable cast iron, n.e.c.
2599291900	Liate výrobky, zo železa alebo ocele, i. n.	kg	D	D	D	D	Cast articles of iron or steel, n.e.c.
2599292200	Kované alebo lisované výrobky zo železa alebo ocele, i. n.	kg	4 065 179	3 668 190	2 001 731	9 735 100	Forged or stamped articles of iron or steel, n.e.c.
2599292500	Výrobky zo železného alebo ocelového drôtu; pasce atď., krmníky, náhubky, matracové háky, mäsiarske háky, krytinové vešiaky, koše z papierového odpadu s výnimkou tienidlových rámov	kg	515 466	518 863	288 636	1 322 965	Finished products of iron/steel wire; snares, traps, etc, fodder ties, animal nose rings, mattress hooks, butchers' hooks, tile hangers, waste paper baskets excluding lampshade frames
2599293300	Palety a podobné plošiny na manipuláciu s tovarom zo železa alebo ocele	kg	1 413 142	892 643	735 681	3 041 466	iron or steel pallets and similar platforms for handling goods
2599293500	Bubny a cievky na káble, hadice a pod., zo železa alebo ocele	kg	308 139	428 683	429 209	1 166 031	Iron or steel reels for cables, piping and the like
2599293700	Nemechanické vetráky, odkvapové žľaby, háky a podobné výrobky používané v stavebníctve zo železa alebo ocele (s výnimkou kovaných alebo lisovaných)	kg	1 307 976	1 146 834	799 929	3 254 739	iron or steel non-mechanical ventilators, guttering, hooks and similar articles used in the building industry (excluding forged or stamped)
2599294500	Výrobky zo železa alebo z ocele, inde neuvedené	kg	9 487 080	9 000 145	6 919 292	25 406 517	Articles of iron or steel, n.e.c.
2599295500	Predmety z hliníka, inde neuvedené	kg	1 422 057	1 373 917	899 077	3 695 051	Articles of aluminium, n.e.c.
2599296500	Odlievané, lisované, razené alebo kované, ďalej však už neopracované predmety z medi	kg	D	D	D	D	Cast, moulded, stamped or forged, but not further worked articles of copper
2599296600	Výrobky z medi, i. n.	kg	140 239	98 531	70 967	309 737	Articles of copper, n.e.c.
2599297200	Výrobky zo zinku, i. n.	kg	150 180	110 958	75 679	336 817	Articles of zinc, n.e.c.
2599297400	Ostatné výrobky z olova, i. n.	kg	D	D	D	D	Other articles of lead, n.e.c.
2599298300	Pružné hadice zo železa alebo ocele (s výnimkou gumených hadíc pripojených alebo spojených s vonkajším kovovým výstuhou, pružné hadice vyrobené pre strojné alebo vozidlové časti)	kg	D	D	D	D	Iron or steel flexible tubing (excluding rubber tubing incorporating or fitted with external metallic reinforcements, flexible tubing made into the form of machinery or vehicle parts)
2599298500	Pružné hadice zo základného materiálu (s výnimkou gumených hadíc pripojených alebo spojených s vonkajším kovovým výstuhou, pružné hadice (pre strojné alebo vozidlové časti), zo železa alebo ocele	kg	D	D	D	D	Base metal flexible tubing excluding rubber tubing incorporating/fitted with external metallic reinforcements, flexible tubing (form of machinery/vehicle parts), iron or steel
2599298700	Značky, štíty, menovky a podobné platne, čísla, písmena a podobné symboly (s výnimkou osvetlených)	kg	8 755	D	D	25 436	Base metal sign-plates, name-plates, address-plates and similar plates, numbers, letters and other symbols (excluding illuminated)
2611120000	Magnetrony, klystrony, mikrovlnné elektrónky, elektrónky a trubice	ks	D	D	D	D	Magnetrons, klystrons, microwave tubes, valves and tubes
2611212000	Polovodičové diódy	ks	D	D	D	D	Semiconductor diodes
2611215000	Tranzistory, iné ako fotocitlivé tranzistory	ks	D	D	D	D	Transistors, other than photosensitive transistors
2611218000	Polovodičové tyristory, diaky a triaky	ks	D	D	D	D	Semiconductor thyristors, diacs and triacs
2611224000	Fotosenzitívne polovodičové zariadenia vrátane fotovoltaičných článkov, tiež zostavených do modulov alebo zabudovaných do panelov	ks	D	D	D	D	Photosensitive semiconductor devices, including photovoltaic cells whether or not assembled in modules or made up into panels
2611226000	Polovodičové prvky (s výnimkou fotosenzitívnych polovodičových prvkov, fotovoltaičných článkov, tyristorov, diakov a triakov, tranzistorov, diód a diód vyžarujúcich svetlo)	ks	D	D	D	D	Semiconductor devices (excluding photosensitive semiconductor devices, photovoltaic cells, thyristors, diacs and triacs, transistors, diodes, and light-emitting diodes)
2611228000	Montované piezoelektrické kryštály (vrátane kremeňov, oscilátorov a rezonátorov)	ks	D	D	D	D	Mounted piezo-electric crystals (including quartz, oscillator and resonators)
2611300600	Elektronické integrované obvody (okrem multičipových obvodov): procesory a riadiace (elektronické) obvody, tiež kombinované s pamätami, meničmi, logickými obvodmi, zosilňovačmi, hodinami a synchronizačnými obvodmi alebo inými obvodmi	ks	D	5 660	D	111 179	Electronic integrated circuits (excluding multichip circuits): processors and controllers, whether or not combined with memories, converters, logic circuits, amplifiers, clock and timing circuits, or other circuits
2611306700	Elektronické integrované obvody (okrem multičipových obvodov): ostatné pamäte	ks	D	D	D	D	Electronic integrated circuits (excluding multichip circuits): other memories
2611309400	Ostatné elektronické integrované obvody i.n.	ks	D	D	D	D	Other electronic integrated circuits n.e.c.
2611409000	Časti integrovaných obvodov a mikrozostáv (s výnimkou obvodov pozostávajúcich výhradne z pasívnych prvkov)	EUR	D	D	D	D	Parts of integrated circuits and microassemblies (excluding circuits consisting solely of passive elements)
2611502000	Viaľnásobné tlačénne obvody, skladajúce sa len z vodivých prvkov (spojov) a kontaktov	ks	D	D	D	D	Multilayer printed circuits, consisting only of conductor elements and contacts

PRODSLOV	Názov výrobku	M.j. / Unit	Október/ October	November/ November	December/ December	4.štvrťrok / 4th quarter	Commodity name
2611505000	Tlačené obvody skladajúce sa len z vodivých prvkov (spojov) a kontaktov (s výnimkou viacnásobných tlačených obvodov)	ks	3 279 141	2 760 242	2 483 604	8 522 987	Printed circuits consisting only of conductor elements and contacts (excl. multiple printed circuits)
2612108000	Pasívne siete (vrátane odporových a/alebo kondenzátorových sietí) (s výnimkou rezistorových a kondenzátorových polí, dosiek obsahujúcich aktívne prvky, hybridné prvky)	ks	169 001	149 115	114 146	432 262	Passive networks (including networks of resistors and/or capacitors) (excluding resistor chip arrays, capacitor chip arrays, boards containing active components, hybrids)
2612300000	Smart karty	ks	D	D	D	D	Smart cards
2620110000	Laptop PC a dlaňový organizátor	ks	D	D	D	1 344	Laptop PCs and palm-top organisers
2620130000	Stolné PC	ks	D	D	D	D	Desk top PCs
2620140000	Digitálne zariadenia na automatické spracovanie údajov: predkladané v podobe systému	ks	510	439	235	1 184	Digital data processing machines: presented in the form of systems
2620161000	Tlačiarne, schopné pripojenia na stroj na automatické spracovanie údajov alebo na sieť	ks	D	D	D	D	Printers, capable of connecting to an automatic data processing machine or to a network
2620165000	Klávesnice a snímače	ks	D	D	D	D	Keyboards
2620166000	Ostatné vstupné a výstupné jednotky, tiež obsahujúce pod spoločným krytom aj pamäťové jednotky	ks	D	D	D	D	Other input or output units, whether or not containing storage units in the same housing
2620170000	Monitory a projektory, používané najmä v systéme automatického spracovania údajov	ks	D	D	D	D	Monitors and projectors, principally used in an automatic data processing system
2620210000	Pamäťové jednotky	ks	D	D	D	D	Storage units
2620300000	Ostatné jednotky strojov na automatické spracovanie údajov (okrem sieťových telekomunikačných zariadení (napríklad uzly, smerovače, portály) pre LANS a WANS a zvukové, video, sieťové a podobné karty pre stroje na automatické spracovanie údajov)	ks	110 897	118 232	119 903	349 032	Other units of automatic data processing machines (excluding network communications equipment (e.g. hubs, routers, gateways) for LANS and WANS and sound, video, network and similar cards for automatic data processing machines)
2620400000	Časti, súčasti a príslušenstvo na stroje položky HS 84.71; časti, súčasti a príslušenstvo vhodné na použitie k strojom alebo zariadeniam dvoch alebo viacerých položiek HS 84.69 až 84.72	EUR	2 187 645	1 551 050	895 980	4 634 675	Parts and accessories of the machines of heading 84.71; parts and accessories equally suitable for use with machines of two or more of the headings 84.69 to 84.72
2620910050	Služby súvisiace s výrobou počítačov a periférnych zariadení	EUR	D	D	D	D	Computers and peripheral equipment manufacturing services
2630131100	Televízne kamery, digitálne fotoaparáty a videokamery	ks	D	D	32 270	87 431	Television cameras, digital cameras and video camera recorders
2630231000	Základné stanice	ks	D	D	D	632	Base stations
2630232000	Prístroje na príjem, konverziu a prenos alebo obnovenie hlasu, obrazu alebo iných informácií, vrátane prístrojov na prepájanie a smerovanie	ks	298 792	279 377	218 050	796 219	Machines for the reception, conversion and transmission or regeneration of voice, images or other data, including switching and routing apparatus
2630233000	Telefónne súpravy (okrem linkových telefónnych súprav s bezdrôtovými mikrotelefónmi a telefónmi pre celulárnu sieť alebo pre ostatné bezdrôtové siete); videotelefony	ks	D	D	D	D	Telephone sets (excluding line telephone sets with cordless handsets and telephones for cellular networks or for other wireless networks); videophones
2630237100	Ostatné prístroje na prenos alebo príjem hlasu, obrazu alebo iných údajov, vrátane prístrojov na komunikáciu v drôtovej alebo bezdrôtovej sieti (taká ako miestna alebo rozsiahla sieť), iné ako prístroje na prenos alebo príjem, uvedené v položkách 8443, 8525, 8527 alebo 8528 a telefónne záznamníky	ks	D	D	D	D	Other apparatus for the transmission or reception of voice, images or other data, including apparatus for communication in a wired or wireless network (such as a local or wide area network), other than transmission or reception apparatus of HS 8443, 8525, 8527 or 8528 and telephone answering machines
2630301000	Ostatné časti telefónnych prístrojov, telefónov pre mobilné siete alebo pre iné bezdrôtové siete a ostatných prístrojov na prenos alebo príjem hlasu, obrazov alebo iných údajov (okrem antén a parabolických antén všetkých druhov; častí a súčastí vhodných na použitie s nimi), i.n.	EUR	1 403 705	1 723 078	2 801 482	5 928 265	Other parts of telephone sets, telephones for cellular networks or for other wireless networks and of other apparatus for the transmission or reception of voice, images or other data (excluding aerials and aerial reflectors of all kinds; parts suitable for use therewith), n.e.s.
2630406000	Ostatné antény a časti a súčasti vhodné na použitie výlučne alebo hlavne na prístroje položiek 8525 až 8528	EUR	D	D	D	D	Other aerials and parts, suitable for use solely or principally with the apparatus of headings 85.25 to 85.28
2630502000	Elektrické ochranné alebo požiarne alarmy a podobné prístroje (s výnimkou používaných pre motorové vozidlá, používaných v stavebníctve)	ks	D	D	D	D	Electrical burglar or fire alarms and similar apparatus (excluding of a kind used for motor vehicles or buildings)
2630508000	Elektrické ochranné alebo požiarne alarmy a podobné prístroje pre stavebníctvo	ks	D	D	D	D	Electric burglar or fire alarms and similar apparatus for buildings
2640209000	Ostatné televízne prijímače tiež kombinované s rozhlasovými prijímačmi alebo s prístrojom na záznam alebo reprodukciu zvuku alebo videa, inde neuvedené	ks	D	608 995	D	1 690 290	Other television receivers, whether or not combined with radio-broadcast receivers or sound or video recording or reproduction apparatus n.e.c.
2640340000	Monitory a projektory, bez zabudovaných televíznych prijímačov a nie sú určené predovšetkým do systémov na automatické spracovanie údajov	ks	D	D	D	D	Monitors and projectors, not incorporating television reception apparatus and not principally used in an automatic data processing system
2640423900	Reprodukory (vrátane rámov alebo skriniek hlavne konštruovaných pre vstavané reprodukory) (s výnimkou vstavaných)	ks	D	D	D	D	Loudspeakers (including speaker drive units, frames or cabinets mainly designed for mounting loudspeakers) (excluding those mounted in their enclosures)



PRODSLOV	Názov výrobku	M.j. / Unit	Október/ October	November/ November	December/ December	4.štvrťrok / 4th quarter	Commodity name
2640427000	Slúchadlá kombinované alebo nekombinované s mikrofónom a súpravy obsahujúce mikrofón a jeden alebo viac reproduktorov (s výnimkou leteckých prílb so slúchadlami, telefónnych súprav, bezdrôtových mikrofónov s vysielačom, načúvacích prístrojov)	ks	D	D	D	D	Headphones and earphones, even with microphone, and sets consisting of microphone and one or more loudspeakers (excluding airmen's headgear with headphones, telephone sets, cordless microphones with transmitter, hearing aids)
2640437000	Súpravy elektrických zosilňovačov zvuku (vrátane domových vrátnikov s mikrofónom a reproduktorom)	ks	D	D	D	D	Electric sound amplifier sets (including public address systems with microphone and speaker)
2640517000	Ostatné časti a súčasti prístrojov HS 8519, 8521	EUR	D	D	D	D	Other parts and accessories of apparatus of HS 8519, 8521
2640518000	Časti a súčasti prístrojov z HS 85.18	EUR	47 538	36 575	50 694	134 807	Parts of apparatus of HS 85.18
2651118000	Nástroje a prístroje pre navigáciu (vrátane pre námornú a riečnu navigáciu) (s výnimkou pre leteckú alebo kozmickú navigáciu, kompasov)	ks	D	D	D	D	Instruments and appliances for navigation (including for marine or river navigation) (excluding for aeronautical or space navigation, compasses)
2651120000	Teodolity a tachymetre (tachometre); ostatné vymeriavacie, hydrografické, oceánografické, hydrologické, meteorologické alebo geofyzikálne prístroje a zariadenia	ks	D	D	D	D	Theodolites and tachymetres (tachometers); other surveying, hydrographic, oceanographic, hydrological, meteorological or geophysical instruments and appliances
2651206000	Pomocné rádionavigačné prístroje (okrem rádionavigačných prijímačov, rádiolokačných a rádiosondážnych prístrojov "radarov")	ks	D	D	D	D	Radio navigational aid apparatus (excl. receivers and radar apparatus)
2651320000	Kresliace stoly a stroje a ostatné kresliace, rysovacie, alebo počítaťacie prístroje	ks	D	D	D	D	Drafting tables and machines and other drawing, marking-out or mathematical calculating instruments
2651430000	Prístroje na meranie elektrických veličín bez záznamového zariadenia	ks	D	D	D	D	Instruments for measuring electrical quantities without a recording device
2651450000	Nástroje a prístroje na meranie alebo kontrolu elektrických veličín inde neuvedené	ks	D	D	D	D	Instruments and apparatus for measuring or checking electrical quantities n.e.c.
2651517500	Hydrometre, pyrometre, vlhkomery: a psychrometre: elektronické	ks	D	D	D	D	Electronic hydrometers, hygrometers and psychrometers
2651527100	Elektronické merače tlaku, senzory, indikátory a prenášače	ks	D	D	D	D	Electronic pressure gauges, sensors, indicators and transmitters
2651531900	Neelektronické analyzátory plynu alebo dymu	ks	D	D	D	D	Non-electronic gas or smoke analysers
2651538300	Ostatné nástroje, prístroje a zariadenia na fyzikálne alebo na chemické rozbor, i. n.	ks	2 696	3 317	1 341	7 354	Other electronic instruments and apparatus for physical or chemical analysis n.e.c.
2651635000	Merače kvapalín alebo výrobné merače (vrátane kalibrovaných) (s výnimkou čerpadiel)	ks	D	D	D	D	Liquid supply or production meters (including calibrated) (excluding pumps)
2651637000	Elektrometry alebo výrobné merače (vrátane kalibrovaných) (s výnimkou voltmetrov, ampérmetrov, wattmetrov a podobne)	ks	D	D	D	D	Electricity supply or production meters (including calibrated) (excluding voltmeters, ammeters, wattmeters and the like)
2651643000	Otáčkomery, výrobné a výstupné merače, biliardové merače, taxametre, milfometre, krokometry, ručné merače, reduktory, nástroje/prístroje na meranie krátkych časových intervalov	ks	D	D	D	D	Revolution, production and entry counters, billiards meters, taxi-, mileometers, pedometers, hand-held counters, scalars, instruments/apparatus for measuring short time intervals
2651645300	Rýchlomery pre vozidlá	ks	D	D	D	D	Vehicle speed indicators
2651662000	Skúšobné stolice	kg	2 553	5 580	3 034	11 167	Test benches
2651669000	Meracie alebo kontrolné nástroje, prístroje, zariadenia a stroje inde neuvedené	ks	6 767	5 979	2 712	15 458	Measuring or checking instruments, appliances and machines n.e.c.
2651701500	Termostaty: elektronické	ks	D	D	D	D	Electronic thermostats
2651701900	Termostaty: neelektronické	ks	D	D	D	D	Non-electronic thermostats
2651709000	Nástroje a prístroje, regulačné alebo kontrolné, i. n.	ks	27 635	23 316	16 438	67 389	Instruments and apparatus, regulating or controlling, n.e.c.
2651811000	Časti rádiolokačných a rádiosondážnych prístrojov "radarov" a pomocných rádionavigačných prístrojov	EUR	D	D	D	D	Parts of radar apparatus and radio navigational aid apparatus
2651820000	Časti a súčasti a príslušenstvo pre tovar zahrnutý v 26.51.12, 26.51.32, 26.51.33, 26.51.4 a 26.51.5; mikrotomy; časti a súčasti inde neuvedené	EUR	1 137 744	1 391 377	1 260 952	3 790 073	Parts and accessories for the goods of 26.51.12, 26.51.32, 26.51.33, 26.51.4 and 26.51.5; microtomes; parts n.e.c.
2651830000	Časti, súčasti a príslušenstvo mikroskopov a difraktoagrafov s výnimkou pre optické mikroskopy	EUR	D	D	D	D	Parts and accessories for microscopes and diffraction apparatus excluding for optical microscopes
2651843500	Časti, súčasti a príslušenstvo plynomerov alebo kvapalinových meračov alebo výrobných meračov s výnimkou pre kvapalinové čerpadlá	EUR	735 808	733 261	413 094	1 882 163	Parts and accessories for gas or liquid supply or production meters excluding for pumps for liquids
2651845000	Časti, súčasti a príslušenstvo k prístrojom z HS 90.29	EUR	D	D	D	D	Parts and accessories of HS 90.29
2651853000	Časti, súčasti a príslušenstvo nástrojov, zariadení a strojov z HS 90.31, inde neuvedené	EUR	612 797	659 961	524 398	1 797 156	Parts and accessories of instruments, appliances and machines of HS 90.31, n.e.c.
2651855000	Časti a súčasti pre automatické regulačné alebo kontrolné nástroje a prístroje	EUR	632 884	521 153	428 976	1 583 013	Parts and accessories for automatic regulating or controlling instruments and apparatus
2660111900	Prístroje používajúce röntgenové lúče (s výnimkou na lekárske, chirurgické, zubárske alebo zverolekárske účely)	ks	D	D	D	D	Apparatus based on the use of X-rays (excluding for medical, surgical, dental or veterinary use)
2660117000	Generátory röntgenového žiarenia, vysokonapäťové generátory, vrátane častí a súčastí z HS 90.22	EUR	D	D	D	D	X-ray generators, high tension generators, including parts of HS 90.22

PRODSLOV	Názov výrobku	M.j. / Unit	Október/ October	November/ November	December/ December	4.štvrťrok / 4th quarter	Commodity name
2660128000	Elektrodiagnostické prístroje (s výnimkou elektrokardiografův), i. n.	ks	D	D	D	D	Electro-diagnostic, apparatus (excluding electro-cardiographs), n.e.c.
2660143900	Časti, súčasti a príslušenstvo k pomôckam pre slabo počujúci (s výnimkou na slúchadlá, zosilňovače a podobne)	EUR	D	D	D	D	Parts and accessories of hearing aids (excluding for headphones, amplifiers and the like)
2670215500	Namontované optické šošovky, prizmové hranoly, zrkadlá atď., z rôzneho materiálu, i. n.	ks	D	D	D	D	Mounted lenses, prisms, mirrors, etc, of any material, n.e.c.
2670218000	Polarizačné materiály v listoch alebo doskách, nezasadené; zostavené filtre, z rôzneho materiálu	kg	D	D	D	D	Unmounted sheets and plates of polarising material; mounted filters of any material
2670239100	Ostatné optické zariadenia, prístroje a nástroje i. n. v HS 90	EUR	D	D	D	D	Other optical devices, appliances and instruments n.e.c. in HS 90
2670239200	Moduly plochých displejov, tiež so zabudovanými dotykovými obrazovkami	ks	D	D	D	D	Flat panel display modules, whether or not incorporating touch-sensitive screens
2670251000	Časti, súčasti a príslušenstvo (vrátane podstavcov a rámov) binokulárnych ďalekohľadov, monokulárnych ďalekohľadov a ostatných optických teleskopov, ostatných astronomických prístrojov (s výnimkou rádioastronomických prístrojov)	EUR	D	D	D	D	Parts and accessories (including mountings) of binoculars, monoculars, other optical telescopes, other astronomical instruments (excluding for instruments for radio-astronomy)
2711101000	Elektrické motory s výkonom <=37,5W (vrátane synchronných motorov <=18W, univerzálnych jednosmerných/striedavých motorov, jednosmerných a striedavých motorov)	ks	1 845 164	1 851 369	1 305 312	5 001 845	Electric motors of an output <= 37.5 W (including synchronous motors <= 18 W, universal AC/DC motors, AC and DC motors)
2711103100	Motory a generátory na jednosmerný prúd s výkonom >37,5W ale <=750W (okrem štartovacích motorov pre spaľovacie motory a fotovoltaiických generátorov jednosmerného prúdu)	ks	721 668	688 873	464 030	1 874 571	DC motors and generators of an output > 37,5 W but ≤ 750 W (excluding starter motors for internal combustion engines and photovoltaic DC generators)
2711223000	Jednofázové motory na striedavý prúd s výkonom <=750W	ks	173 286	145 584	86 565	405 435	Single-phase AC motors of an output <= 750 W
2711225000	Motory na striedavý prúd, jednofázové, iné, s výkonom N>750 W	ks	D	D	D	D	Single-phase AC motors of an output > 750 W
2711230000	Viacfázové motory na striedavý prúd, s výkonom N<=750 W	ks	6 549	D	D	15 281	Multi-phase AC motors of an output <= 750 W
2711240300	Viacfázové motory na striedavý prúd, s výkonom 0,75 kW<N<=7,5 kW	ks	D	D	D	D	Multi-phase AC motors of an output > 0.75 kW but <= 7.5 kW
2711240500	Viacfázové motory na striedavý prúd, s výkonom 7,5kW<N<=37 kW	ks	D	D	D	D	Multi-phase AC motors of an output > 7.5 kW but <= 37 kW
2711311000	Generátorové agregáty s piestovými vznetovými spaľovacími motormi, s výkonom <= 75 kVA	ks	D	D	D	D	Generating sets with compression-ignition internal combustion piston engines, of an output <= 75 kVA
2711412000	Transformátory s pracovným kvapalinovým dielektrikom, s výkonom: N<=650 kVA	ks	D	D	D	D	Liquid dielectric transformers having a power handling capacity <= 650 kVA
2711415000	Transformátory s kvapalinovým dielektrikom s výkonom presahujúcim 650 kVA, ale nepresahujúcim 10 000 kVA	ks	D	D	D	D	Liquid dielectric transformers having a power handling capacity > 650 kVA but <= 10 000 kVA
2711424000	Ostatné transformátory, i. n., s výkonom N <=1 kVA	ks	D	D	D	D	Other transformers, n.e.c., having a power handling capacity <= 1 kVA
2711433000	Transformátory, i. n., s výkonom 16 kVA<N<=500 kVA	ks	D	D	D	D	Transformers, n.e.c., having a power handling capacity > 16 kVA but <= 500 kVA
2711438000	Transformátory, i. n., s výkonom N>500 kVA	ks	D	D	D	D	Transformers, n.e.c., having a power handling capacity > 500 kVA
2711508000	Induktory (s výnimkou indukčných cievok, vychyľovacích cievok pre katódové lúčové trubice, pre výbojky a výbojkové trubice)	ks	3 483 584	3 836 823	1 958 957	9 279 364	Inductors (excluding induction coils, deflection coils for cathode-ray tubes, for discharge lamps and tubes)
2711611000	Časti a súčasti určené výlučne alebo hlavne s elektrickými motormi a generátormi, elektrickými agregátmi a rotačnými meničmi, inde neuvedené (s výnimkou palivových článkov)	EUR	6 012 924	5 596 261	8 025 555	19 634 740	Parts suitable for use solely or principally with electric motors and generators, electric generating sets and rotary converters, n.e.s. (excluding fuel cells)
2711620500	Časti transformátorov a induktorov (s výnimkou feritových jadier)	EUR	7 536 818	8 587 823	4 532 083	20 656 724	Parts of transformers and inductors (excluding ferrite cores)
2711620800	Elektronické zostavy statických meničov používané s telekomunikačnými prístrojmi, zariadeniami na automatické spracovanie údajov a ich jednotkami, inde neuvedené	EUR	1 054 543	912 785	1 009 680	2 977 008	Electronic assemblies of static converters of a kind used with telecommunication apparatus, automatic data-processing machines and units thereof, n.e.s.
2712103000	Odpájače a vypínače záťaže > 1kV	ks	D	D	D	D	Isolating switches and make-and-break switches >1kV
2712104100	Bleskoistky, obmedzovače napätia pre napätie presahujúce 1 kV	ks	D	D	D	D	Lightning arresters and voltage limiters for a voltage > 1 kV
2712109000	Ostatné prístroje a zariadenia na spínanie...elektrických obvodov pre napätie U>1000V	ks	D	D	D	2 026	Other apparatus for switching... electrical circuits > 1000 V
2712223000	Automatické vypínače obvodov: pre napätie <=1000V, pre prúd I<=63 A	ks	D	D	D	D	Automatic circuit breakers for a voltage <= 1 kV and for a current <= 63 A
2712225000	Automatické vypínače obvodov: pre napätie <=1000V, pre prúd: I>63 A	ks	D	D	D	D	Automatic circuit breakers for a voltage <= 1 kV and for a current > 63 A
2712233000	Elektrické prístroje na ochranu elektrických obvodov s napätím <=1kV a prúdom <=16A (s výnimkou poistiek, automatických obvodových ističov)	ks	D	D	D	D	Electrical apparatus for protecting electrical circuits for a voltage <= 1 kV and a current <= 16 A (excluding fuses, automatic circuit breakers)
2712237000	Elektrické prístroje na ochranu elektrických obvodov s napätím <=1kV a prúdom >125A (s výnimkou poistiek, automatických obvodových ističov)	ks	D	D	D	D	Electrical apparatus for protecting electrical circuits for a voltage <= 1 kV and for a current > 125 A (excluding fuses, automatic circuit breakers)
2712243500	Relé pre napätie U<=60 V a prúd I>2 A	ks	D	D	D	D	Relays for a voltage <= 60 V and for a current > 2 A
2712245000	Relé pre napätie 60V<=U<=1000 V	ks	D	D	D	D	Relays for a voltage > 60 V but <= 1 kV

PRODSLOV	Názov výrobku	M.j. / Unit	Október/ October	November/ November	December/ December	4.štvrťrok / 4th quarter	Commodity name
2712313000	Číslicové riadiace panely so zabudovaným zariadením na automatické spracovanie dát, pre napätie U<=1000 V	ks	2 423	D	D	4 528	Numerical control panels with built-in automatic data-processing machine for a voltage <= 1 kV
2712315000	Programovateľné pamäťové riadiace prvky, pre napätie U<=1000 V	ks	439 561	431 950	312 252	1 183 763	Programmable memory controllers for a voltage <= 1 kV
2712317000	Ostatné základne na elektrické ovládanie, rozvod elektrického prúdu, pre napätie U<=1000 V	ks	367 899	346 643	311 661	1 026 203	Other bases for electric control, distribution of electricity, voltage <= 1000 V
2712320300	Rozvádzače, skrine a podobné kombinácie zariadení na elektrické riadenie alebo na rozvod elektriny, pre napätie > 1000 V ale <= 72,5 kV	ks	D	D	D	D	Boards, cabinets and similar combinations of apparatus for electric control or the distribution of electricity, for a voltage > 1.000 V but <= 72,5 kV
2712320500	Rozvádzače, skrine a podobné kombinácie zariadení na elektrické riadenie alebo na rozvod elektriny, pre napätie > 72,5 kV	ks	D	D	D	D	Boards, cabinets and similar combinations of apparatus for electric control or the distribution of electricity, for a voltage > 72,5 kV
2712403000	Rozvádzače, rozvodné panely, konzoly, ovládacie stoly, pulty, skrine a iné základne pre riadenie elektriny alebo prenos elektriny (s výnimkou tých zariadení vybavených prístrojmi)	ks	2 669	2 342	1 721	6 732	Boards, panels, consoles, desks, cabinets and other bases for apparatus for electric control or the distribution of electricity (excluding those equipped with their apparatus)
2712409000	Ostatné časti a súčasti zariadení z HS 8535, 8536, 8537	EUR	39 809 171	32 401 263	22 591 694	94 802 128	Other parts of apparatus of 8535, 8536, 8537
2720120000	Časti primárnych článkov a primárnych batérií (s výnimkou batériových uhlíkov, pre nabíjateľné batérie)	EUR	D	D	D	D	Parts of primary cells and primary batteries (excluding battery carbons, for rechargeable batteries)
2720223000	Elektrické akumulátory, vrátane separátorov, tiež obdĺžnikové (vrátane štvorcových). Ostatné olovené akumulátory, ktoré nie sú používané na štartovanie piestového motora. Na báze tekutého elektrolytu.	ce/el	D	D	D	D	Electric accumulators, including separators therefor, whether or not rectangular (including square). Other lead-acid accumulators than of a kind used for starting piston engine. Working with liquid electrolyte
2720224000	Elektrické akumulátory, vrátane separátorov, tiež obdĺžnikové (vrátane štvorcových). Ostatné olovené akumulátory, ktoré nie sú používané na štartovanie piestového motora. Iné ako na báze tekutého elektrolytu.	ce/el	D	D	D	D	Electric accumulators, including separators therefor, whether or not rectangular (including square). Other lead-acid accumulators than of a kind used for starting piston engine. Other than working with liquid electrolyte
2720235000	Lítium-iónové akumulátory	ks	5 139	4 361	3 335	12 835	Lithium-ion accumulators
2720239600	Ostatné elektrické akumulátory (vrátane niklovo-železných akumulátorov)	ks	D	D	D	D	Other electric accumulators (including nickel-iron accumulators)
2720242000	Časti elektrických akumulátorov. Iné ako separátory.	EUR	2 975 558	3 482 908	2 811 555	9 270 021	Parts of electric accumulators. Other than separators.
2731110000	Káble z optických vlákien umelé z individuálnych obalených vlákien so spojením s elektrickým vodičom alebo bez neho alebo s prípojkami alebo bez nich	kg	237 483	218 076	130 227	585 786	Optical fibre cables made up of individually sheathed fibres whether or not assembled with electric conductors or fitted with connectors
2732110000	Drôty na navíjanie na elektrické účely	kg	1 221 460	D	D	2 768 845	Winding wire for electrical purposes
2732120000	Izolované koaxiálne káble a iné koaxiálne elektrické vodiče na prenos dát a riadiace funkcie s prípojkami alebo bez nich	kg	516 083	491 962	360 118	1 368 163	Insulated coaxial cables and other coaxial electric conductors for data and control purposes whether or not fitted with connectors
2732138000	Ostatné elektrické vodiče na napätie nepresahujúce 1000 V, nevybavené prípojkami	kg	2 521 020	2 249 840	1 259 160	6 030 020	Other electric conductors, for a voltage <= 1000 V, not fitted with connectors
2732140000	Izolované elektrické vodiče pre napätie >1000V s výnimkou vinutých drôtov, koaxiálnych káblov a iných koaxiálnych elektrických vodičov, zapalovacích a iných drôtových sústav používaných vo vozidlách, lietadlách, lodiach	kg	309 339	297 329	440 977	1 047 645	Insulated electric conductors for voltage >1000V (excluding winding wire, coaxial cable and other coaxial electric conductors, ignition and other wiring sets used in vehicles, aircraft, ships)
2733110000	Elektrické prístroje na spínanie elektrických obvodov s napätím <=1kV (vrátane stlačacích a rotačných ovládačov spínačov)(s výnimkou relé)	ks	465 011	429 836	324 799	1 219 646	Electrical apparatus for switching electrical circuits for a voltage <= 1 kV (including push-button and rotary switches) (excluding relays)
2733133000	Zástrčky a zásuvky pre plošné spoje, pre napätie U<=1000V	ks	D	D	D	D	Plugs and sockets for printed circuits for a voltage <= 1 kV
2733135000	Zástrčky a zásuvky iné než pre plošné spoje alebo koaxiálne káble, pre napätie U<=1000 V	ks	195 350	167 080	99 202	461 632	Plugs and sockets for a voltage <= 1 kV (excluding for coaxial cables, for printed circuits)
2733136000	Prefabrikované prvky pre elektrické obvody, pre napätie U<=1000 V	ks	D	D	D	D	Prefabricated elements for electrical circuits for a voltage <= 1 kV
2733137000	Prípoky a kontakty pre drôty, svorkovnice, pre napätie U<=1000 V	ks	19 164 513	18 068 238	11 305 819	48 538 570	Connections and contact elements for wires and cables for a voltage <= 1 kV
2733138000	Ostatné zariadenia pre prípojkky k alebo v elektrickom obvode pre napätie U<=1000 V	ks	645 304	464 782	268 899	1 378 985	Other apparatus for connections to or in electrical circuit, voltage <= 1000 V
2733141000	Lávky na elektrické rozvody diaľkového potrubného alebo káblového vedenia, z plastu	kg	D	D	D	D	Trunking, ducting and cable trays for electrical circuits, of plastics
2733143000	Izolačné časti z plastov, pre elektrické stroje, prístroje alebo zariadenia (s výnimkou elektrických izolátorov)	kg	D	46 725	D	142 009	Insulating fittings of plastic, for electrical machines, appliances or equipment (excluding electrical insulators)
2740146000	Žiarovky pre motocykle alebo iné motorové vozidlá okrem žiaroviek do svetlometov, halogénové žiarovky s wolfrámovým vláknom	ks	D	D	D	D	Filament lamps for motorcycles or other motor vehicles excluding sealed beam lamp units, tungsten halogen lamps
2740240000	Svetelné znaky, svetelné názvy a podobné (vrátane dopravných značiek)	ks	6 091	5 450	4 495	16 036	Illuminated signs, illuminated name-plates and the like (including road signs)
2740250000	Lustre a ostatné elektrické stropné alebo stenové svietidlá (s výnimkou typov používaných pre osvetlenie verejných priestranstiev alebo prechodov)	ks	10 517	11 676	22 477	44 670	Chandeliers and other electric ceiling or wall lighting fittings (excluding those used for lighting public open spaces or thoroughfares)
2740301000	Svetlomety a reflektory (vrátane pre divadelné súpravy, fotografické alebo filmové štúdiá)	ks	D	D	D	D	Searchlights and spotlights (including for stage sets, photographic or film studios)

PRODSLOV	Názov výrobku	M.j. / Unit	Október/ October	November/ November	December/ December	4.štvrťrok / 4th quarter	Commodity name
2740303000	Elektrické svetlá alebo vizuálne signalizačné zariadenie pre motorové vozidlá (s výnimkou elektrických žiaroviek alebo výbojek, "zapečatených" svetelometov, ultrafialových, infračervených lúčov a oblúkoviek)	kg	2 841 720	2 691 779	1 872 135	7 405 634	Electrical lighting or visual signalling equipment for motor vehicles (excluding electric filament or discharge lamps, sealed beam lamp units, ultraviolet, infrared and arc lamps)
2740304000	Svetelné šnúry používané na vianočné stromčeky; ostatné elektrické svietidlá a osvetľovacie zariadenia (okrem svetelometov a reflektorov)	ks	D	D	D	D	Lighting strings of a kind used for Christmas trees; other electric luminaires and lighting fittings (excluding searchlights and spotlights)
2740425100	Časti a súčasti (s výnimkou sklenených alebo plastových) lúčov a svietidiel, svetelné znaky a značky, svetelné oznamovacie tabule a podobné výrobky, i. n.	EUR	113 104	231 660	155 630	500 394	Parts (excluding of glass or plastics) of lamps and lighting fittings, illuminated signs and nameplates and the like, n.e.s.
2751130000	Práčky a stroje na chemické čistenie používané v domácnostiach	ks	D	D	D	D	Cloth washing and drying machines, of the household type
2751219000	Ostatné elektromechanické spotrebiče	kg	D	D	D	D	Other electromechanical appliances
2751243000	Domáce elektrické spotrebiče na prípravu kávy alebo čaju (vrátane prevapkových)	ks	D	D	D	D	Domestic electric coffee or tea makers (including percolators)
2751253000	Elektrické prietokové ohrievače vody	ks	D	D	D	D	Electric instantaneous water heaters
2751256000	Elektrické ohrievače vody a ponorné ohrievače (s výnimkou prietokových ohrievačov)	ks	D	D	D	D	Electric water heaters and immersion heaters (excluding instantaneous water heaters)
2751265000	Elektrické radiátory, konvektory na vykurovanie alebo so zabudovaným ventilátorom	ks	D	D	D	D	Electric radiators, convection heaters and heaters or fires with built-in fans
2751287000	Domáce elektrické rúry na zabudovanie	ks	D	D	D	D	Domestic electric ovens for building-in
2751289000	Domáce elektrické rúry (s výnimkou tých, ktoré sú na zabudovanie, mikrovlnných rúr)	ks	D	D	D	D	Domestic electric ovens (excluding those for building-in, microwave ovens)
2751303000	Časti a súčasti elektromechanických zariadení pre domácnosť so vstavaným elektrickým motorom (okrem časti a súčasti vysávačov)	EUR	D	D	D	D	Parts for electro-mechanical domestic appliances with a self-contained electric motor (excluding parts for vacuum cleaners)
2751307000	Časti a súčasti zariadení z HS 85.16	EUR	917 310	907 806	704 716	2 529 832	Parts of appliances of 85.16
2752111500	Domáce plynové spotrebiče na varenie, ohrievače tanierov, zo železa alebo ocele (vrátane tých s pomocným ohrievačom ústredného kúrenia, oddelených rúr na oba plyny a iné palivá) (s výnimkou tých s rúrou)	ks	D	D	D	D	Iron or steel gas domestic cooking appliances and plate warmers (including those with subsidiary boilers for central heating, for both gas and other fuels; excluding those with ovens)
2752123400	Domáce plynové zariadenia, vrátane ohrievačov, roštov, ohnísk a košov (na žeravé uhlie), na oba plyny a iné palivá (s výnimkou spotrebičov na varenie a ohrievačov tanierov)	ks	D	D	D	D	Iron or steel gas domestic appliances, including heaters, grates, fires and braziers, for both gas and other fuels radiators (excluding cooking appliances and plate warmers )
2752127000	Domáce zariadenia na pevné palivo zo železa alebo ocele [vrátane ohrievačov, roštov, ohnísk a košov (na žeravé uhlie); s výnimkou spotrebičov na varenie a ohrievačov tanierov]	ks	5 365	3 893	2 703	11 961	Iron or steel solid fuel domestic appliances, including heaters, grates, fires and braziers (excluding cooking appliances and plate warmers)
2752140000	Prietokové alebo zásobníkové ohrievače vody, neelektrické	ks	D	D	D	D	Instantaneous or storage water heaters, non-electric
2752200000	Časti zo železa alebo ocele na kachle, sporáky, ohrievače tanierov a podobné neelektrické domáce zariadenia	EUR	80 770	64 532	47 731	193 033	Iron or steel parts of stoves, cookers, plate warmers and similar non-electric domestic appliances
2790115100	Stroje s funkciou prekladu alebo slovníka, anténne zosilňovače a ostatné elektrické stroje a prístroje s individuálnymi funkciami, inde nešpecifikované, ani nezahrnuté v HS 85 (okrem elektronických cigariet, nabíjačiek akumulátorov, solárií, solárnych lúčov a podobných zariadení na opaľovanie)	EUR	856 565	1 783 439	809 894	3 449 898	Machines with translation or dictionary functions, aerial amplifiers and other electrical machines and apparatus, having individual functions, not specified or included elsewhere in HS 85 (excluding electronic cigarettes, accumulator chargers, sunbeds, sunlamps and similar suntanning equipment)
2790123000	Elektrické izolátory (s výnimkou zo skla, keramiky)	kg	D	D	D	D	Electrical insulators (excluding of glass or ceramics)
2790133000	Uhlíkové elektródy pre elektrické pece	kg	D	D	D	D	Carbon electrodes for furnaces
2790139000	Výrobky z grafitu alebo iného uhlíka na elektrické účely (s výnimkou uhlíkových elektród a kief)	kg	D	D	D	D	Articles of graphite or other carbon for electrical purposes (excluding carbon electrodes and brushes)
2790202000	Návestné panely [vrátane prístrojov so zabudovanými tekutými kryštálmi (LCD)]	kg	D	D	D	D	Indicator panels incorporating liquid crystal display (LCD)
2790205000	Návestné panely [vrátane prístrojov so zabudovanými diódami vyžarujúcimi svetlo (LED)]	kg	9 396	6 570	6 746	22 712	Indicator panels incorporating light emitting diodes (LED)
2790206000	Svetelné diódové (LED) moduly a lampy	ks	206 475	179 252	147 723	533 450	Light-emitting diode (LED) modules and lamps
2790319100	Elektrické stroje a prístroje na zváranie termoplastických materiálov (s výnimkou drôtu používaného na výrobu polovodičových zariadení)	ks	D	D	D	D	Electrical machines and apparatus for welding thermoplastic materials (excl. wire bonders of a kind used for the manufacture of semiconductor devices)
2790320000	Časti, súčasti strojov, prístrojov a zariadení z HS 85.15	EUR	D	D	D	D	Parts of machines and apparatus of HS 85.15
2790333000	Časti elektrických signalizačných, bezpečnostných alebo dopravných riadiacich zariadení pre železnice, električky, cesty, vnútorné vodné cesty, parkovacie zariadenia, prístavné a letiskové zariadenia	EUR	1 183 033	577 535	1 012 754	2 773 322	Parts of electrical signalling, safety or traffic control equipment for railways, tramways, roads, inland waterways, parking facilities, port installations and airfields
2790337100	Časti a súčasti elektrických strojov/prístrojov s individuálnymi funkciami, i. n.	EUR	4 227 364	2 947 439	2 350 789	9 525 592	Parts of electrical machines/apparatus with individual functions, n.e.c.

PRODSLOV	Názov výrobku	M.j. / Unit	Október/ October	November/ November	December/ December	4.štvrtrok / 4th quarter	Commodity name
2790339100	Elektrické časti a súčasti strojov, prístrojov alebo zariadení, i. n.	EUR	7 485 735	6 375 201	5 552 624	19 413 560	Electrical parts of machinery or apparatus, n.e.c.
2790413000	Usmerňovače (s výnimkou druhov používaných s telekomunikačnými prístrojmi, strojmi na automatické spracovanie údajov a ich jednotkami)	ks	D	2 819	D	8 182	Rectifiers (excluding of a kind used with telecommunication apparatus, automatic data-processing machines and units thereof)
2790414000	Napájacie zdroje (pre zariadenia na automatické spracovanie údajov)	ks	33 914	63 723	62 001	159 638	Power supply units for telecommunication apparatus, automatic data-processing machines and units thereof
2790415300	Striedače, s výkonom <=7,5kVA	ks	707	489	324	1 520	Inverters having a power handling capacity <= 7.5 kVA
2790415500	Striedače, s výkonom >7,5kVA	ks	D	D	D	D	Inverters having a power handling capacity > 7.5 kVA
2790417000	Statické meniče (s výnimkou polykryštalických polovodičov, meničov špeciálne konštruovaných na zváranie, bez zväracieho zariadenia, akumulátorových nabíjačok, usmerňovačov)	ks	155 055	175 643	137 503	468 201	Static converters (excluding polycrystalline semiconductors, converters specially designed for welding, without welding equipment, accumulator chargers, rectifiers, inverters)
2790418000	Nabíjače akumulátorov	ks	683 940	D	D	1 631 973	Accumulator chargers
2790419000	Časti a súčasti statických meničov (s výnimkou elektronických zostáv používanými s telekomunikačnými prístrojmi, zariadeniami na automatické spracovanie údajov a ich jednotkami)	EUR	824 346	1 052 051	1 135 754	3 012 151	Parts of static converters, n.e.s. (excl. electronic assemblies of a kind used with telecommunication apparatus, automatic data-processing machines and units thereof)
2790440000	Šnúry zariadení, predlžovacie šnúry a iné elektrické súbavy šnúr pre napätie ≤ 1 kV, s izolovanými vodičmi a konektormi	kg	839 102	681 143	452 931	1 973 176	Appliance cords, extension cords, and other electrical cord sets, for a voltage ≤ 1 kV, with insulated wire and connectors
2790456000	Elektromagnety a elektromagnetické zdvíhacie hlavy a ich časti a súčasti (iné ako magnety na lekárske použitie); elektromagnety alebo permanentné magnety; skľučovadlá a ostatné podobné upínacie zariadenia, inde neuvedené	kg	D	D	D	D	Electromagnets and electromagnetic lifting heads, and their parts (excluding magnets for medical use); electromagnetic or permanent magnet chucks, clamps and similar holding devices and their parts, n.e.c.
2790524000	Ostatné pevné elektrické kondenzátory, inde neuvedené	ks	D	D	D	D	Other fixed electrical capacitors n.e.c.
2790608000	Pevné uhlíkové odpory, zložené alebo vrstvené (iné ako vykurovacie odpory) elektrické premenné odpory vrátane reostatov a potenciometrov (iné ako drôtové premenné odpory a vykurovacie odpory)	ks	D	D	D	D	Fixed carbon resistors, composition or film types (excluding heating resistors); electrical variable resistors, including rheostats and potentiometers (excluding wirewound variable resistors and heating resistors)
2790701000	Elektrické signalizačné, bezpečnostné alebo dopravné riadiace zariadenia pre železnice alebo električky	EUR	D	D	D	D	Electrical signalling, safety or traffic control equipment for railways or tramways
2790810000	Časti pevných, variabilných alebo nastaviteľných (prestavitelných) elektrických kondenzátorov	EUR	D	D	D	D	Parts of fixed, variable or adjustable (pre-set) electrical capacitors
2811330000	Časti a súčasti plynových turbín (s výnimkou prúdových a turbopropulzorových motorov)	EUR	D	D	D	D	Parts of gas turbines (excluding turbo-jets and turbo-propellers)
2811410000	Časti a súčasti zapalovacích motorov s vnútorným spaľovaním (s výnimkou leteckých)	EUR	7 921 097	7 812 180	4 796 639	20 529 916	Parts suitable for use solely or principally with spark-ignition internal combustion piston engines (excluding for aircraft engines)
2811420000	Časti a súčasti pre dieselové motory	EUR	3 531 844	3 255 169	2 208 511	8 995 524	Parts suitable for use solely or principally with compression-ignition internal combustion piston engines
2812113000	Hydraulické valce	ks	11 429	9 080	7 059	27 568	Hydraulic cylinders
2812120000	Rotačné hydraulické a pneumatické motory	ks	D	D	D	D	Rotating hydraulic and pneumatic motors
2812132000	Hydraulické čerpadlá (piestové)	ks	D	D	D	D	Hydraulic pumps (piston)
2812145000	Regulačné ventily pre oleohydraulické prevody	kg	D	D	D	D	Valves for the control of oleohydraulic power transmission
2812200000	Časti a súčasti zariadení na kvapalinový pohon	EUR	2 107 249	2 675 463	1 748 946	6 531 658	Parts of fluid power equipment
2813116500	Čerpadlá pohonných látok/mazadiel/chladiacich kvapalín pre motory s vnútorným spaľovaním	ks	286 589	235 224	213 974	735 787	Fuel, lubricating or cooling-medium pumps for internal combustion engines
2813134000	Rotačné objemové čerpadlá, lopatkové	ks	D	D	D	D	Positive displacement pumps, rotary, vane
2813145100	Odstredivé čerpadlá s výpustným otvorom priemeru >15mm, jednostupňové s jedným vstupom, nakrátko spojené	ks	D	D	D	D	Centrifugal pumps with a discharge outlet diameter > 15 mm, single-stage with a single entry impeller, close coupled
2813148000	Ostatné čerpadlá na kvapaliny, elevátory na kvapaliny	ks	D	D	D	D	Other liquid pumps, liquid elevators
2813217000	Rotačné piestové čerpadlá, lopatkové čerpadlá rotačné, molekulárne vývevy a Rootsove čerpadlá, difúzne čerpadlá, kryogénne vývevy a adsorpčné vývevy	ks	D	D	D	D	Rotary piston vacuum pumps, sliding vane rotary pumps, molecular drag pumps, Roots pumps, diffusion pumps, cryopumps and adsorption pumps
2813230000	Kompresory používané v chladiacich zariadeniach	ks	D	D	D	D	Compressors for refrigeration equipment
2813253000	Turbokompresory, jednostupňové	ks	D	D	D	D	Turbo-compressors, single stage
2813263000	Piestové odsávacie kompresory, pracujúce s merným pretlakom nepresahujúcim 15 barov a prietokom za hodinu <= 60m3	ks	D	D	D	D	Reciprocating displacement compressors having a gauge pressure capacity <= 15 bar, giving a flow <= 60 m3/hour
2813281100	Vzduchové čerpadlá a ventilačné alebo recirkulačné odsávače s ventilátorom, tiež so vstavanými filtrami s maximálnou horizontálnou stranou > 120 cm (s výnimkou vákuových čerpadiel, ručne alebo nohami ovládaných vzduchových púmp a kompresorov)	ks	D	D	D	D	Air pumps and ventilating or recycling hoods incorporating a fan, whether or not fitted with filters, with a maximum horizontal side > 120 cm (excl. vacuum pumps, hand- or foot-operated air pumps and compressors)

PRODSLOV	Názov výrobku	M.j. / Unit	Október/ October	November/ November	December/ December	4.štvrťrok / 4th quarter	Commodity name
2813310000	Časti a súčasti čerpadiel na kvapaliny a elevátorov na kvapaliny	EUR	2 036 983	1 607 497	1 808 641	5 453 121	Parts of pumps for liquids and for liquid elevators
2813321000	Časti vzduchových a vákuových čerpadiel, vzduchových a plynových kompresorov, ventilátorov a digestorov	EUR	6 124 890	5 293 190	4 136 100	15 554 180	Parts of air and vacuum pumps, of air and gas compressors, of fans, and of hoods
2814112000	Tlakové - redukčné ventily z liatiny alebo ocele, na rúry, plášte kotlov, zásobníkov, nádob a pod. (s výnimkou kombinovaných s filtrami alebo mazadlami)	kg	D	D	D	D	Pressure-reducing valves of cast iron or steel, for pipes, boiler shells, tanks, vats and the like (excluding those combined with lubricators or filters)
2814116000	Spätné ventily na rúry, plášte kotlov, zásobníkov, nádob a podobne	kg	D	D	D	D	Check valves for pipes, boiler shells, tanks, vats and the like
2814117000	Ventily na pneumatiky a duše	kg	D	D	D	D	Valves for pneumatic tyres and inner-tubes
2814125500	Ventily radiátorov ústredného kúrenia (s výnimkou termostatických ventilov)	kg	D	D	D	D	Central heating radiator valves (excl. thermostatic valves)
2814131500	Regulačné ventily pre rúry, plášte kotlov, zásobníkov atď. s výnimkou ventilov na redukciu tlaku alebo oleohydraulické/pneumatické prevody, spätné ventily, poistné/odvzdušňovacie ventily, regulátory teploty	kg	21 414	15 304	8 833	45 551	Process control valves for pipes, boiler shells, tanks etc excluding valves for pressure-reducing or oleohydraulic/pneumatic power transmissions, check, safety/relief valves, temp. regulators
2814137500	Škrtiace ventily	kg	D	D	D	D	Butterfly valves
2814137700	Membránové ventily	kg	D	D	D	D	Diaphragm valves
2814138000	Ostatné zariadenia	kg	9 615	9 626	8 575	27 816	Other appliances
2814200000	Časti a súčasti kohútikov, kohútov, ventilov a podobných výrobkov pre rúry, plášte kotlov, zásobníkov, nádob a podobne (vrátane ventilov na redukciu tlaku a ventilov na termostatickú kontrolu)	EUR	2 998 943	2 377 529	2 026 997	7 403 469	Parts for taps, cocks, valves and similar appliances for pipes, boiler shells, tanks, vats and the like (including for pressure reducing-valves and thermostatically controlled valves)
2815103000	Guľôčkové ložiská	kg	450 165	394 701	231 469	1 076 335	Ball bearings
2815105300	Axiálne kuželíkové ložiská (vrátane kužeľových a kuželíkových zostáv)	kg	D	D	D	D	Tapered roller bearings (including cone and tapered roller assemblies)
2815105500	Súdkové ložiská	kg	D	D	D	D	Spherical roller bearings
2815105700	Valčekové ložiská (s výnimkou ihlových ložísk)	kg	560 299	481 293	353 111	1 394 703	Cylindrical roller bearings (excluding needle roller bearings)
2815107000	Ihlové ložiská	kg	D	D	D	D	Needle roller bearings
2815109000	Valčekové ložiská (vrátane kombinovaných guľôčkových/valčekových ložísk) (s výnimkou axiálnych kuželíkových ložísk, súdkových ložísk, ihlových ložísk)	kg	262 833	234 961	208 293	706 087	Roller bearings (including combined ball/roller bearings) (excluding tapered roller bearings, spherical roller bearings, needle roller bearings)
2815223000	EN kľuky a kľukové hriadele	kg	D	D	D	D	Cranks and crankshafts
2815227000	Ostatné hriadele	kg	1 299 928	1 054 633	751 572	3 106 133	Other shafts
2815233000	Ložiskové puzdrá, s guľôčkovými alebo valčekovými ložiskami	kg	D	D	D	D	Bearing housings incorporating ball or roller bearings
2815235000	Ložiskové puzdrá, s výnimkou guľôčkových alebo valčekových ložísk, ploché hriadeľové ložiská	kg	427 347	307 708	221 521	956 576	Bearing housings not incorporating ball or roller bearings, plain shaft bearings
2815244000	Ostatné prevodovky	kg	D	D	137 096	451 963	Other gear boxes
2815245000	Prevodovky a ostatné príslušenstvo na zmenu rýchlosti pre stroje a pozemné/vodné vozidlá s výnimkou zubových a ozubených prevodov	kg	344 605	316 269	306 441	967 315	Gearboxes and other speed changers for machinery and land/sea vehicles excluding gears and gearing
2815247300	Guľôčkové skrutky	kg	D	D	D	D	Ball or roller screws
2815247500	Ostatné prevodové prvky (s výnimkou zubov a ozubených prevodov, guľôčkových alebo valčekových závitoviek, prevodoviek a iných meničov rýchlosti)	kg	D	D	D	D	Other transmission elements (excluding gears and gearing, ball or roller screws, gearboxes and other speed changers)
2815250000	Zotrvačníky a remenice (vrátane kladníc pre kladkostroje)	kg	849 531	684 819	535 807	2 070 157	Flywheels and pulleys (including pulley blocks)
2815260000	Spojky a hriadeľové spojky (vrátane univerzálnych kĺbov)	kg	149 812	110 256	99 606	359 674	Clutches and shaft couplings (including universal joints)
2815313000	Guľôčky, ihly a valčeky do ložísk	kg	581 650	523 762	348 519	1 453 931	Balls, needles and rollers for ball or roller bearings
2815315000	Časti a súčasti guľôčkových alebo valčekových ložísk (s výnimkou guľôčok, ihličiek a valčekov)	EUR	9 524 046	8 786 663	6 667 564	24 978 273	Parts of ball or roller bearings (excluding balls, needles and rollers)
2815393000	Časti a súčasti ložiskových puzdier	EUR	42 686	D	D	136 167	Parts of bearing housings
2815395000	Časti prevodov, vačky a kľukové hriadele, kľuky, ploché hriadeľové ložiská, zuby, guľôčkové/valčekové závitovky, prevodovky, meniče krútiaceho momentu, zotrvačníky, kladky, spojky, hriadeľové spojky, univerzálne kĺby	EUR	5 922 286	5 812 142	4 756 883	16 491 311	Parts of transmission, cam and crankshafts, cranks, plain shaft bearings, gears, ball/roller screws, gearboxes, torque converters, flywheels, pulleys, clutches, shaft couplings, universal joints
2821145000	Časti pre neelektrické priemyselné alebo laboratórne pece a rúry	EUR	D	D	D	D	Parts for non-electric industrial or laboratory furnaces and ovens
2821147000	Časti pre priemyselné alebo laboratórne elektrické, indukčné alebo dielektrické pece a rúry alebo tepelné zariadenia	EUR	D	D	D	D	Parts for industrial or laboratory electric, induction or dielectric furnaces and ovens or heating equipment
2822117000	Kladkostroje a zdviháky, nepoháňané elektrickým motorom (iné ako zariadenia druhov používaných na zdvíhanie vozidiel)	ks	D	D	D	D	Pulley tackle and hoists, non-powered by electric motor (other than skip hoists or hoists of a kind used for raising vehicles)
2822120000	Navijaky a vratidlá (okrem druhov používaných na zdvíhanie vozidiel)	ks	D	D	D	D	Winches and capstans (excluding those for raising vehicles)

PRODSLOV	Názov výrobku	M.j. / Unit	Október/ October	November/ November	December/ December	4.štvrťrok / 4th quarter	Commodity name
2822143500	Pojazdné žeriavy, portálové (kozové) žeriavy a mostové žeriavy	ks	102	93	3 058	3 253	Transporter cranes, gantry cranes and bridge cranes
2822146000	Zdvíhacie zariadenia konštruované na upevnenie na cestné vozidlá	ks	D	D	3 818	13 755	Lifting equipment designed for mounting on road vehicles
2822147000	Zdvíhacie zariadenia s výnimkou pojazdného mostového žeriavu, veže, dopravníku, portálu žeriava, mostového alebo stojanového ramenového žeriava, pohyblivej zdvíhacej konštrukcie alebo portálové vozíky, zdvíhacích zariadení s vlastným pohonom	ks	D	D	D	D	Lifting equipment (excluding overhead travelling cranes, tower, transporter, gantry, portal, bridge or pedestal jib cranes, mobile lifting frames or straddle carriers, self-propelled machinery)
2822155000	Vozíky vybavené zdvíhacím alebo manipulačným zariadením (okrem samohybných vozíkov)	ks	D	D	D	D	Works trucks fitted with lifting or handling equipment (excluding self-propelled trucks)
2822177000	Elevátory a dopravníky na nepretržité premiestňovanie výrobkov alebo materiálov, pásového typu	ks	1 074	4 338	43 330	48 742	Belt type continuous-action elevators and conveyors for goods or materials
2822179300	Valčkové elevátory a dopravníky pre výroby alebo materiály (s výnimkou pneumatických elevátorov a dopravníkov, špeciálne na prácu v podzemí, korčkového typu, pásového typu)	ks	D	D	D	D	Roller conveyors for goods or materials (excluding pneumatic elevators and conveyors, those specially designed for use underground, bucket type, belt type)
2822184000	Zdvíhacie, manipulačné, nakladacie alebo vykladacie stroje, i. n. (vrátane priemyselných robotov)	ks	2 887	2 080	2 018	6 985	Lifting, handling, loading or unloading machinery, n.e.c. (including industrial robots)
2822193000	Časti a súčasti strojov a zariadení z HS 84.25, 84.27 a 84.28 (s výnimkou výťahov, skipových nakladačov a eskalátorov)	EUR	7 208 710	17 277 060	8 458 418	32 944 188	Parts of machinery of HS 84.25, 84.27 and 84.28 (excluding lift, skip hoists or escalators)
2822195000	Časti a súčasti výťahov, skipových zakladačov alebo eskalátorov	EUR	32 215 391	23 303 816	21 393 932	76 913 139	Parts of lifts, skip hoists or escalators
2822197000	Vozíky s vlastným pohonom, bez zdvíhacieho alebo manipulačného zariadenia, používané v továrňach, skladoch, prístavoch alebo na letiskách na prepravu nákladu na krátke vzdialenosti, vrátane malých ťahačov používaných na nástupištích železničných staníc, i.n.	EUR	204 285	174 575	267 208	646 068	Parts of self-propelled works trucks, not fitted with lifting or handling equipment, of the type used in factories, warehouses, dock areas or airports for short distance transport of goods, incl. tractors for railways station platforms, n.e.s.
2822200000	Korččky, lopaty, drapáky a upínadlá pre žeriavy, rýpadlá a podobné zariadenia	kg	214 151	189 611	118 681	522 443	Buckets, shovels, grabs and grips for cranes, excavators and the like
2823221000	Časti a príslušenstvo kancelárskych strojov	EUR	2 489 071	1 984 618	1 455 427	5 929 116	Parts and accessories of office machines
2824112000	Elektromechanické ručné náradie, pracujúce bez vonkajšieho zdroja energie (s výnimkou vŕtačiek, píli)	ks	D	D	D	D	Electro-mechanical hand tools operated without an external source of power (excluding drills, saws )
2825113000	Výmenníky tepla	ks	31 080	26 257	19 108	76 445	Heat exchange units
2825122000	Okenné alebo stenové klimatizačné systémy, nezávislé alebo delené systémy	ks	D	D	D	D	Window or wall air conditioning systems, self-contained or split-systems
2825124000	Klimatizácie používané v motorových vozidlách	ks	956 687	824 140	703 403	2 484 230	Air conditioning machines of a kind used in motor vehicles
2825125000	Klimatizačné stroje s chladiacou jednotkou (s výnimkou tých, ktoré sa používajú v motorových vozidlách, nezávislé alebo delené systémy)	ks	612	818	802	2 232	Air conditioning machines with refrigeration unit (excluding those used in motor vehicles, self-contained or split-systems machines)
2825127000	Klimatizačné stroje bez chladiacej jednotky, hlavné stanice s klimatizačnými jednotkami, boxy a koncové stanice, jednotky s konštantným objemom a vetracie zariadenia s chladiacim hadom	ks	634	D	D	2 320	Air conditioning machines not containing a refrigeration unit; central station air handling units; vav boxes and terminals, constant volume units and fan coil units
2825133600	Chladiace vitríny a pulty pripojené chladiacou jednotkou alebo výparníkom (s výnimkou tých, ktoré sú na skladovanie zmrazených potravín)	ks	324	205	154	683	Refrigerated show-cases and counters incorporating a refrigerating unit or evaporator (excluding for frozen food storage)
2825138000	Tepelné čerpadlá, iné ako klimatizačné stroje a prístroje položky 8415	ks	11 418	12 661	9 291	33 370	Heat pumps other than air conditioning machines of HS 8415
2825139000	Ostatné chladiace alebo mraziace zariadenia	ks	3 861	5 927	4 502	14 290	Other refrigerating or freezing equipment
2825141000	Stroje a prístroje na filtrovanie alebo čistenie vzduchu (s výnimkou nasávacích filtrov pre motory s vnútorným spaľovaním)	ks	538 755	456 957	283 533	1 279 245	Machinery and apparatus for filtering or purifying air (excluding intake filters for internal combustion engines)
2825141001	Časti a súčasti strojov a prístrojov na filtrovanie alebo čistenie vzduchu	EUR	4 311 193	D	D	11 295 842	Machinery and apparatus for filtering or purifying air
2825144200	Katalytické konvertory alebo filtre častíc, tiež kombinované, na čistenie alebo filtrovanie výfukových plynov zo spaľovacích motorov	ks	D	D	D	D	Catalytic converters or particulate filters, whether or not combined, for purifying or filtering exhaust gases from internal combustion engines
2825201000	Ventilátory a dýchadlá druhu používaného výlučne alebo hlavne na chladenie mikroprocesorov, telekomunikačných prístrojov, strojov na automatické spracovanie údajov alebo jednotiek strojov na automatické spracovanie údajov	ks	D	D	D	D	Fans of a kind used solely or principally for cooling microprocessors, telecommunication apparatus, automatic data processing machines or units of automatic data processing machines
2825203000	Osové ventilátory (s výnimkou stolových, podlahových, stenových, okenných, stropných alebo strešných ventilátorov so samostatným elektrickým motorom s výkonom <=125W)	ks	320 112	378 920	294 558	993 590	Axial fans (excluding table, floor, wall, window, ceiling or roof fans with a self-contained electric motor of an output <= 125 W)
2825205000	Odstredivé ventilátory (s výnimkou stolových, podlahových, stenových, okenných, stropných alebo strešných ventilátorov so samostatným elektrickým motorom s výkonom <=125W)	ks	D	D	D	D	Centrifugal fans (excluding table, floor, wall, window, ceiling or roof fans with a self-contained electric motor of an output <= 125 W)

PRODSLOV	Názov výrobku	M.j. / Unit	Október/ October	November/ November	December/ December	4.štvrťrok / 4th quarter	Commodity name
2825207000	Ventilátory (s výnimkou stolových, podlahových, stenových, okenných, stropných alebo strešných ventilátorov so samostatným elektrickým motorom s výkonom <=125W, osových, odstredivých)	ks	D	D	D	D	Fans (excluding table, floor, wall, ceiling or roof fans with a self-contained electric motor of an output <= 125 W, axial fans, centrifugal fans)
2825301000	Časti a súčasti klimatizačných zariadení (vrátane kondenzátorov, absorberov, výparníkov a generátorov)	EUR	54 557 029	31 405 982	21 170 199	107 133 210	Parts for air conditioning machines (including condensers, absorbers, evaporators and generators)
2825305000	Časti pre priemyselné chladiace zariadenia (vrátane výparníkov a kondenzátorov)	ks	40 846	39 973	19 663	100 482	Parts for non-domestic refrigerating equipment (including evaporators and condensers)
2825307000	Časti a súčasti chladiacich alebo mraziacich zariadení a tepelných čerpadiel, i. n.	EUR	10 333 643	12 096 180	5 796 254	28 226 077	Parts of refrigerating or freezing equipment and heat pumps, n.e.s.
2825308000	Časti a súčasti prístrojov, strojov a laboratórnych zariadení, tiež s elektrickým ohrevom, na spracovávanie materiálu výrobnými postupmi zakladajúcimi sa na zmene teploty a neelektrické prietokové a zásobníkové ohrievače vody i.n.	EUR	D	50 668	D	104 428	Parts of machinery, plant and laboratory equipment, whether or not electrically heated, for the treatment of materials by a process involving a change of temperature, and of non-electric instantaneous and storage water heaters, n.e.c.
2829110000	Plynové generátory na generátorový alebo vodný plyn; vyvíjače acetylénu a podobné generátory; destilačné alebo rektifikačné prístroje	ks	D	D	D	D	Producer gas or water gas generators; acetylene gas generators and the like; distilling or rectifying plant
2829123000	Stroje a zariadenia na filtrovanie/čistenie vody	ks	D	D	D	D	Machinery and apparatus for filtering or purifying water
2829127000	Stroje a zariadenia na filtrovanie/čistenie tuhých látok/kvapalín s výnimkou na vodu a nápoje, odstrediviek a sušiacich odstrediviek, olejov/benzínových filtrov pre motory s vnútorným zapáľovaním	ks	D	D	D	D	Machinery and apparatus for solid-liquid separation/ purification excluding for water and beverages, centrifuges and centrifugal dryers, oil/petrol-filters for internal combustion engines
2829133000	Olejové alebo benzínové filtre pre spaľovacie motory s vnútorným spaľovaním	ks	D	D	D	D	Oil or petrol-filters for internal combustion engines
2829135000	Sacie vzduchové filtre pre spaľovacie motory s vnútorným spaľovaním	ks	13 236	D	D	35 240	Intake air filters for internal combustion engines
2829218000	Stroje na balenie (s výnimkou na plnenie, uzatváranie, utesňovanie, puzdrovanie alebo etiketovanie fliaš, plechoviek, nádob, tašiek alebo iných nádob)	ks	D	D	D	D	Machinery for packing or wrapping (excluding for filling, closing, sealing, capsuling or labelling bottles, cans, boxes, bags or other containers)
2829221000	Hasiace prístroje	ks	D	D	D	D	Fire extinguishers
2829230000	Tesniace kruhy a podobné spojenia z kovu kombinovaného s inými materiálmi alebo z dvoch alebo viacerých vrstiev kovu; mechanické upchávk	kg	D	D	D	D	Gaskets and similar joints of metal sheeting combined with other material or of two or more layers of metal; mechanical seals
2829397900	Ručné nástroje na meranie dĺžky, i. n.	EUR	D	D	D	D	Hand-held instruments for measuring length, n.e.s.
2829609000	Prístroje, stroje a laboratórne zariadenia, tiež s elektrickým ohrevom, na spracovávanie materiálu výrobnými postupmi zakladajúcimi sa na zmene teploty i.n.	ks	D	309	D	757	Machinery, plant or laboratory equipment, whether or not electrically heated, for the treatment of materials by a process involving a change of temperature, n.e.c.
2829709000	Stroje a prístroje na spájkovanie, zváranie alebo na povrchové kalenie (iné ako ručné spájkovacie horáky a elektrické stroje, prístroje a zariadenia)	ks	D	D	D	D	Machinery and apparatus for soldering, brazing, welding or surface tempering (excluding hand-held blow pipes and electric machines and apparatus)
2829822000	Časti a súčasti odstrediviek, vrátane odstredivých sušičiek	EUR	D	D	D	D	Parts for centrifuges and centrifugal dryers
2829825100	Časti pre filtračné a čistiace stroje a prístroje, na kvapaliny alebo plyny (s výnimkou pre odstredivky a odstredivé sušičky)	EUR	7 773 851	6 640 716	6 178 835	20 593 402	Parts for filtering and purifying machinery and apparatus, for liquids or gases (excluding for centrifuges and centrifugal dryers)
2829831500	Časti a súčasti kalandrovacích alebo iných valcovacích strojov (s výnimkou valcov, pre kalandrovacie alebo valcovacie stroje na kovy alebo sklo)	EUR	D	D	D	D	Parts for calendering or other rolling machines (excluding cylinders, those for calendering or rolling machines for metals or glass)
2829832000	Závažia všetkých druhov, do vážiacich mechanizmov, časti a súčasti týchto mechanizmov (s výnimkou pre váhy z citlivosťou 5cg alebo menej)	EUR	D	D	D	352 864	Weighing machine weights of all kinds, parts of weighing machinery (excluding for balances of a sensitivity of 5 cg or better)
2829834000	Časti mechanických prístrojov na rozprašovanie, rozptyľovanie alebo striekanie kvapalín/práškov, hasiacich prístrojov, striekacích pištolí a podobných zariadení a parných/pieskových vrhacích strojov	EUR	D	D	D	D	Parts for mechanical appliances for projecting, dispersing or spraying liquids/powders; fire-extinguishers, spray guns and similar appliances and steam/sand-blasting machines
2829835000	Časti predajných automatov (vrátane zmenárenských)	EUR	D	D	D	D	Parts for automatic-goods vending machines (including for money-changing machines)
2829840000	Neautomatické mazacie téglíky, mastiace čapíky, olejové tesniace krúžky, ručné kolesá, páky, ručné držiadlá, ochranné kryty a základové dosky pre stroje	EUR	D	D	D	6 493	Non-automatic lubricating pots, greasing nipples, oil seal rings, hand wheels, levers, hand grips, safety guards and baseplates for machinery
2829852000	Časti baliacich strojov	EUR	3 309 944	4 440 016	2 721 763	10 471 723	Parts of packing and wrapping machines
2829860000	Časti, súčasti strojov, prístrojov a zariadení z HS 84.68	EUR	327 503	345 514	362 799	1 035 816	Parts of machinery and apparatus of HS 84.68
2830230000	Traktory a ťahače s výkonom motora > 59 kW, s výnimkou traktorov riadených chodcom, cestných návesových ťahačov, pásových traktorov a ťahačov	ks	6	D	D	12	Tractors of an engine power > 59 kW, excluding pedestrian-controlled tractors, road tractors for semi-trailers, track-laying tractors
2830325000	Pôdne frézy (rotováto)	ks	D	D	D	D	Rotovators



PRODSLOV	Názov výrobku	M.j. / Unit	Október/ October	November/ November	December/ December	4.štvrťrok / 4th quarter	Commodity name
2830401000	Elektrické kosačky na trávniky, parky, golfové ihriská alebo športové ihriská	ks	D	D	D	D	Electric mowers for lawns, parks, golf courses or sports grounds
2830403000	Kosačky na úpravu trávnikov, parkov alebo športových plôch, bez motora, so sekacím zariadením otáčajúcim sa v horizontálnej polohe	ks	D	D	D	D	Mowers for lawns, parks or sports grounds, powered non-electrically, with the cutting device rotating in a horizontal plane
2830601000	Poľnohospodárske alebo záhradnícke zavlažovacie zariadenia	ks	D	D	D	D	Agricultural or horticultural watering appliances
2830609000	Ostatné zariadenia, poľnohospodárske alebo záhradnícke	ks	D	D	D	D	Other appliances, agricultural or horticultural
2830830000	Stroje na prípravu živočíšnych krmív	ks	D	D	D	D	Machinery for preparing animal feedstuffs
2830910000	Časti a súčasti strojov, prístrojov a zariadení z HS 84.33	EUR	6 520 298	6 260 320	7 140 629	19 921 247	Parts of machinery and apparatus of HS 84.33
2830920000	Časti a súčasti poľnohospodárskych, záhradníckych a lesníckych strojov na prípravu a úpravu pôdy	ks	6 491	5 918	5 391	17 800	Parts of agricultural, horticultural or forestry machinery for soil preparation or cultivation
2830938000	Časti a súčasti strojov, prístrojov a zariadení z HS 84.36, i. n.	EUR	D	D	D	D	Parts of machinery of HS 84.36, n.e.c.
2830940000	Časti a súčasti dojacích a mliekárenských strojov a prístrojov	EUR	D	D	D	D	Parts for milking machines and dairy machinery
2841112000	Obrábacie stroje na opracovanie rôzneho materiálu odstraňovaním materiálu, pracujúce pomocou laserov alebo iných svetelných alebo fotónových lúčov alebo plazmovým oblúkom	ks	D	14	D	46	Machine-tools for working any material by removal of material, operated by laser or other light or photon beam processes, or by plasma arc processes
2841124000	Obrábacie centrá, na vertikálne obrábanie	ks	D	D	D	D	Vertical machining centres for working metal (including combined horizontal and vertical machining centres)
2841230000	Obrábacie stroje na odstraňovanie rozstrapatenia (ostrapkov), ostrenie, brúsenie alebo na inú konečnú úpravu kovov	ks	D	D	D	D	Machine tools for deburring, sharpening, grinding or otherwise finishing metal
2841249100	Hobľovacie, tvárniace alebo obrábacie stroje a ostatné obrábacie stroje na opracovanie kovov, kovových karbidov alebo cermentov, i. n. (s výnimkou pilovacích strojov)	ks	D	D	D	D	Planing, shaping or slotting machines and other machine-tools for working metals, metal carbides or cermets, n.e.c. (excluding filing machines)
2841312500	Ostatné číslícovo riadené ohýbacie, skladacie, narovnáacie alebo valcovacie stroje	ks	D	D	D	D	Other numerically controlled bending, folding, straightening or flattening machines
2841335100	Hydraulické lisys na obrábanie kovov za studena	ks	D	D	D	D	Cold metal working hydraulic presses
2841335500	Obrábacie stroje (vrátane lisov) na opracovanie kovov kovaním, vyklepávaním alebo zápuštkovým kovaním (okrem valcovní); obrábacie stroje (vrátane lisov, rezacích liniek a liniek na rezanie na dĺžku) na opracovanie kovov ohýbaním, skladaním, vyrovnávaním, valcovaním, strihaním, dierovaním, vrúbkovaním alebo vysekávaním (okrem ťahacích strojov); lisys na opracovanie kovov alebo karbidov kovov, i. n.	ks	D	D	D	D	Machine tools (including presses) for working metal by forging, hammering or die forging (excluding rolling mills); machine tools (including presses, slitting lines and cut-to-length lines) for working metal by bending, folding, straightening, flattening, shearing, punching, notching or nibbling (excluding draw-benches); presses for working metal or metal carbides, n.e.c.
2841403000	Časti a príslušenstvo pre kovoobrábacie stroje (s výnimkou nástrojových držiakov a automatických závitových hláv, držiakov, deliacich hláv a iných špeciálnych príslušenstiev pre obrábacie stroje)	EUR	4 166 855	3 066 316	3 430 411	10 663 582	Parts and accessories for metal cutting machine tools (excluding tool holders and self-opening dieheads, work holders, dividing heads and other special attachments for machine-tools)
2841405100	Časti a príslušenstvo pre kovotvarovacie stroje (s výnimkou nástrojových držiakov a automatických závitových hláv, držiakov, deliacich hláv a iných špeciálnych príslušenstiev pre obrábacie stroje)	EUR	999 974	872 326	664 099	2 536 399	Parts and accessories for metal forming machine-tools (excluding tool holders and self-opening dieheads, work holders, dividing heads and other special attachments for machine-tools)
2849124000	Obrábacie centrá na opracovanie dreva, korku, kostí, tvrdej gumy, tvrdých plastov alebo podobných tvrdých materiálov iných ako kov	ks	D	D	D	D	Machining centres for working wood, cork, bone, hard rubber, hard plastics or similar hard materials other than metal
2849129100	Obrábacie stroje na opracovanie dreva, korku, kostí, tvrdeného kaučuku, tvrdých plastov alebo podobných tvrdých materiálov (okrem strojov na aditívnu výrobu), i. n.	ks	7	9	4	20	Machine tools for working wood, cork, bone, hard rubber, hard plastics or similar hard materials (excluding machines for additive manufacturing), n.e.c
2849134300	Rezacie linky, linky na rezanie na dĺžku a ostatné strihacie stroje (okrem lisov) na ploché výrobky, iné ako kombinované dierovacie a strihacie stroje i. n.	ks	D	D	D	D	Slitting lines, cut-to-length lines and other shearing machines (excluding presses) for flat products, other than combined punching and shearing machines n.e.c.
2849211000	Upínacie tŕne, puzdrá a objímky na obrábacie stroje a ručné nástroje	kg	D	D	D	D	Arbors, collets and sleeves for machine-tools and hand tools
2849215000	Držiaky náradia, inde neuvedené	kg	D	D	D	D	Tool holders, n.e.c.
2849223000	Upínacie prvky na špecifické použitie, súpravy štandardných upínacích prvkov na obrábacie stroje a ručné náradie	kg	D	D	D	D	Jigs and fixtures for specific applications, and sets of standard jig and fixture components for machine-tools and hand tools
2849225000	Držiaky na sústruhy (s výnimkou upínacích prvkov na špecifické použitie, súprav štandardných upínacích prvkov)	kg	D	D	D	D	Work holders for lathes (excluding jigs and fixtures for specific applications, and sets of standard jig and fixture components)
2849227000	Držiaky na obrábacie stroje a ručné nástroje (s výnimkou upínacích prvkov na špecifické použitie, súprav štandardných upínacích prvkov, na sústruhy)	kg	D	D	D	D	Work holders for machine-tools and hand tools (excluding jigs and fixtures for specific applications, and sets of standard jig and fixture components, those for lathes)
2849235000	Deliace hlavy a iné špeciálne prípravné zariadenia na obrábacie stroje, i. n.	kg	D	D	D	D	Dividing heads and other special attachments for machine-tools n.e.s.
2849245000	Časti, súčasti a príslušenstvo strojov z HS 84.65	EUR	1 040 637	624 553	399 760	2 064 950	Parts and accessories for machines of HS 84.65

PRODSLOV	Názov výrobku	M.j. / Unit	Október/ October	November/ November	December/ December	4.štvrťrok / 4th quarter	Commodity name
2891123000	Časti konventorov, lejacích panví, ingotových kokíl a odlievacích strojov používané v metalurgii alebo zlievárňach kovov	EUR	D	D	D	D	Parts for converters, ladles, ingot moulds and casting machines of a kind used in metallurgy or in metal foundries
2891127000	Časti a súčasti valcovacích stolic (s výnimkou valcov)	EUR	D	D	D	D	Parts of metal-rolling mills (excluding rolls)
2892200001	Časti a súčasti zariadení z HS 8429	EUR	3 223 413	2 700 439	2 404 087	8 327 939	Parts of apparatus of 8429
2892245000	Kolesové alebo pásové čelné lopatové nakladače (s výnimkou špeciálne určených na práce pod zemou)	ks	D	D	D	D	Wheeled or crawler front-end shovel loaders (excl. specially designed for underground use)
2892307000	Zhrnovače (skrejpre) na zemné práce, hĺbenie, ťažbu..., bez vlastného pohonu	ks	D	D	D	D	Scrapers earth moving, excavating, extracting... machinery, not self-propelled
2892403000	Stroje a zariadenia na triedenie, presievanie, oddeľovanie, miesenie, drvenie, mletie, miešanie s výnimkou na betón/miešačiek na maltu, strojov na miešanie minerálnych substancií s bitúmenom	ks	D	D	D	D	Sorting, screening, separating, washing machines; crushing, grinding, mixing, kneading machines excluding concrete/mortar mixers, machines for mixing mineral substances with bitumen
2892613000	Časti a súčasti pre vrtné alebo hlbice zariadenia	EUR	2 194 409	1 402 103	1 061 162	4 657 674	Parts for boring or sinking machinery
2892615000	Časti zemných strojov a zariadení, lodných nakladacích výložníkov, žeriavov, pohyblivých zdvíhacích konštrukcií s výnimkou lopát, drapákov, zverákov, radlíc (všetkých typov stavebných zariadení), na vrtné/hlbice zariadenia	EUR	15 875 087	14 221 710	10 439 617	40 536 414	Parts for earthmoving equipt., ships' derricks, cranes, mobile lifting frames excluding buckets, shovels, grabs, grips, blades (all types of construction equipt.), for boring/sinking machinery
2892621000	Časti a súčasti strojov a zariadení HS 8474	EUR	2 794 102	3 964 065	1 938 766	8 696 933	Parts of machinery of HS 8474
2893158000	Priemyselné zariadenia na varenie a ohrev jedla (s výnimkou neelektrických tunelových pecí, neelektrických pekárenských pecí, neelektrických kávovarov)	ks	D	D	D	D	Non-domestic equipment for cooking or heating food (excluding non-electric tunnel ovens, non-electric bakery ovens, non-electric percolators)
2893172000	Priemyselné stroje na výrobu alebo prípravu cukrovínok, kakaa alebo čokolády	ks	D	D	D	D	Industrial machinery for the manufacture or preparation of confectionery, cocoa or chocolate
2893175000	Priemyselné stroje na prípravu mäsa alebo hydiny	ks	135	113	70	318	Industrial machinery for the preparation of meat or poultry
2893176000	Priemyselné stroje na prípravu ovocia, orechov alebo zeleniny (s výnimkou na použitie na mletie alebo na sušenie strukovej zeleniny)	ks	D	D	D	D	Industrial machinery for the preparation of fruits, nuts or vegetables (excluding for use in milling or for working dried leguminous vegetables)
2893320000	Časti a súčasti strojov a prístrojov z HS 84.38	EUR	5 118 253	4 026 746	3 671 457	12 816 456	Parts of machinery of 84.38
2894511000	Časti, súčasti a príslušenstvo strojov z HS 84.44 a 84.45, alebo ich prídavné/pomocné zariadenia	EUR	D	D	D	D	Parts and accessories of machines of 8444 and 8445 or their auxiliary machinery
2894513000	Vretená a krídla, dopriadacie prstence a bežce	kg	D	D	D	D	Spindles and spindle flyers, spinning ring and ring travellers
2894517000	Časti, súčasti a príslušenstvo strojov z HS 84.47, alebo ich prídavné/pomocné zariadenia	EUR	D	D	D	D	Parts and accessories of machines of HS 8447 or of their auxiliary machinery
2894521000	Časti a súčasti pre domáce práčky alebo práčovňové stroje (vrátane pre kombinované s páčkami a sušičkami)	EUR	340 678	343 671	227 718	912 067	Parts for household or laundry-type washing machines (including for those that both wash and dry)
2894522000	Časti a súčasti strojov z HS 84.51	EUR	D	D	D	D	Parts of machines of 8451
2895111300	Stroje a prístroje pre výrobu buničiny (papieroviny) z vláknitého buničitého materiálu	ks	D	D	D	D	Machinery for making pulp of fibrous cellulosic material
2895116000	Stroje na výrobu škatúl, debien, krabíc, rúrok, bubnov, alebo podobných nádob z papiera alebo lepenky (s výnimkou strojov na tvarované výrobky)	ks	D	D	D	D	Machines for making cartons, boxes, cases, tubes, drums, or similar containers of paper or paperboard (excluding machines for moulding articles)
2895119100	Stroje a prístroje na spracovanie buničiny (papieroviny), papiera alebo lepenky (okrem strojov na aditívnu výrobu), i. n.	ks	D	D	D	D	Machinery for making up paper pulp, paper or paperboard (excluding machines for additive manufacturing), n.e.c.
2895125000	Časti a súčasti strojov a prístrojov z HS 84.39, i. n., na výrobu alebo konečnú úpravu papiera, kartónu alebo lepenky	EUR	73 047	278 056	67 429	418 532	Parts of machinery of HS 8439 n.e.c. for making or finishing paper or paperboard
2895127000	Časti rezacích strojov, strojov na výrobu vriec, vreciek, obalov, výrobu krabíc, škatúl, rúrok, bubnov a podobných nádob na tvarované výrobky z papiera, papieroviny, lepenky	EUR	D	D	D	D	Parts for cutting machines, machines for making bags, sacks/ envelopes, making cartons, boxes, cases, tubes, drums/similar containers, for moulding articles in paper, - pulp, -board
2896101000	Vstrekovacie lisy na spracovanie kaučuku alebo plastov alebo na zhotovovanie výrobkov z týchto materiálov	ks	D	D	D	D	Injection-moulding machines for working rubber or plastics or for manufacturing rubber or plastic products
2896103000	Vytlačacie lisy na spracovanie kaučuku alebo plastov a na zhotovovanie výrobkov z nich	ks	D	D	D	D	Extruders for working rubber or plastics, or for manufacturing rubber or plastic products
2896201000	Časti pre stroje na spracovanie kaučuku alebo plastov alebo na zhotovovanie výrobkov z kaučuku alebo plastov (s výnimkou formovacích nástrojov)	EUR	5 071 066	4 778 409	5 094 940	14 944 415	Parts for machinery for working rubber or plastics or for manufacturing rubber or plastic products (excluding moulding tools)
2899120000	Stroje, prístroje a zariadenia na sádzanie písma, na prípravu na prípravu a zhotovenie štočkov, dosiek	ks	D	D	D	D	Machinery, apparatus and equipment, for type-setting, for preparing or making printing blocks, plates
2899149000	Ostatné tlačiarenské stroje a zariadenia, okrem kancelárskeho typu, inde neuvedené	ks	D	D	D	D	Other printing machinery, excluding those of the office type, n.e.c.

PRODSLOV	Názov výrobku	M.j. / Unit	Október/ October	November/ November	December/ December	4.štvrťrok / 4th quarter	Commodity name
2899202000	Stroje a prístroje používané výlučne alebo hlavne na výrobu polovodičových kryštálov alebo dosťičiek	ks	D	D	D	D	Machines and apparatus used solely or principally for the manufacture of semiconductor boules or wafers
2899320000	Putovné cirkusy a kočovní zverince; jazdy v zábavnom parku a aquaparku; lunaparkové atrakcie, vrátane strelníc; putovných divadiel	EUR	D	D	D	D	Travelling circuses and travelling menageries; amusement park rides and water park amusements; fairground amusements, including shooting galleries; travelling theatres
2899390600	Stroje na opracovanie kovov, s individuálnymi funkciami (okrem robotov)	ks	D	D	D	D	Machines for treating metal, having individual functions (excluding robots)
2899393500	Viacúčelové priemyselné roboty [s výnimkou robotov konštruovaných na vykonávanie špecifických funkcií (napr. zdvíhanie, manipulácia, nakladanie alebo vykladanie)]	ks	D	D	20	58	Industrial robots for multiple uses (excluding robots designed to perform a specific function (e.g. lifting, handling, loading or unloading))
2899395700	Ostatné stroje a mechanické zariadenia HS 84, i. n.	ks	2 247 409	2 055 283	1 349 843	5 652 535	Other machines and mechanical appliances of HS 84, n.e.c.
2899400000	Tlačiarenské stroje a stroje na väzbu kníh	EUR	511 158	D	D	1 504 480	Parts of printing and book-binding machinery
2899528100	Časti a súčasti strojov HS 8479	EUR	19 815 091	21 540 313	15 242 853	56 598 257	Parts of machines of HS 8479
2910120000	Vratné zážihové spaľovacie piestové motory s vnútorným spaľovaním do vozidiel patriacich pod HS 87 (okrem motocyklov), s obsahom valcov > 1 000 cm <sup>3</sup>	ks	D	D	D	D	Spark-ignition reciprocating internal combustion piston engines, for the vehicles of HS 87 (excluding motorcycles), of a cylinder capacity > 1 000 cm <sup>3</sup>
2910131000	Vozidlá piestové vznietové motory s vnútorným spaľovaním (dieselové alebo motory zo žiarovou hlavou)(s výnimkou pre železničné alebo električkové vozidlá a kolesové poľnohospodárske alebo lesné traktory)	ks	D	D	D	D	Vehicle compression-ignition internal combustion piston engines (diesel or semi-diesel) (excluding for railway or tramway rolling stock and wheeled agricultural or forestry tractors)
2910210000	Vozidlá so zážihovým motorom s vnútorným spaľovaním, s obsahom valcov <= 1500 cm <sup>3</sup>	ks	D	D	D	D	Vehicles with spark-ignition engine of a cylinder capacity <= 1 500 cm <sup>3</sup>
2910223000	Motorové vozidlá len s benzínovým motorom s obsahom > 1500 cm <sup>3</sup> (vrátane motorových karavanov s obsahom >3000 cm <sup>3</sup> ) (s výnimkou vozidiel na prepravu >=10 osôb, snežných vozidiel, golfových vozidiel a podobných vozidiel)	ks	D	D	D	D	Motor vehicles with only petrol engine > 1500 cm <sup>3</sup> (including motor caravans of a capacity > 3000 cm <sup>3</sup> ) (excluding vehicles for transporting >=10 persons, snowmobiles, golf cars and similar vehicles)
2910233000	Motorové vozidlá len s dieselovým alebo motorom so žiarovou hlavou s obsahom valcov > 1500 cm <sup>3</sup> ale <= 2500 cm <sup>3</sup> (s výnimkou vozidiel na prepravu >=10 osôb, snežných vozidiel, golfových vozidiel a podobných vozidiel)	ks	D	D	D	D	Motor vehicles with only diesel or semi-diesel engine > 1500 cm <sup>3</sup> but <= 2500 cm <sup>3</sup> (excluding vehicles for transporting >=10 persons, motor caravans, snowmobiles, golf cars and similar vehicles)
2910234000	Motorové vozidlá len s dieselovým alebo motorom so žiarovou hlavou s obsahom valcov > 2500 cm <sup>3</sup> (s výnimkou vozidiel na prepravu >=10 osôb, snežných vozidiel, golfových vozidiel a podobných vozidiel)	ks	D	D	D	D	Motor vehicles with only diesel or semi-diesel engine > 2500 cm <sup>3</sup> (excluding vehicles for transporting >=10 persons, motor caravans, snowmobiles, golf cars and similar vehicles)
2910241000	Motorové vozidlá so zážihovým alebo vznietovým piestovým spaľovacím motorom a elektromotorom ako hnacím motorom, iné ako tie, ktoré možno nabíjať pripojením k externému zdroju elektrickej energie	ks	D	D	D	D	Motor vehicles, with both spark-ignition or compression-ignition internal combustion piston engine and electric motor as motors for propulsion, other than those capable of being charged by plugging to external source of electric power
2910241001	Nové osobné automobily a ostatné motorové vozidlá konštruované hlavne na prepravu osôb (vozidlá iné ako sú uvedené v položke 8702), vrátane osobných dodávkových a pretekárskych automobilov, so zážihovým piestovým spaľovacím motorom a elektrickým motorom slúžiacimi ako motory na pohon, iné ako tie, ktoré sú schopné napájania z externého zdroja elektrickej energie (okrem vozidiel zvlášť konštruovaných na jazdu na snehu, špeciálnych vozidiel na prepravu osôb na golfových ihriskách a podobných vozidiel)	ks	D	D	D	D	Motor cars and other motor vehicles principally designed for the transport of <10 persons, incl. station wagons and racing cars, with both spark-ignition internal combustion reciprocating piston engine and electric motor as motors for propulsion, new (excl. vehicles for travelling on snow, other specially designed vehicles of subheading 8703.10 and plug-in hybrids)
2910241002	Osobné automobily a ostatné motorové vozidlá konštruované hlavne na prepravu menej ako desať osôb, vrátane osobných dodávkových a pretekárskych automobilov, so vznietovým piestovým spaľovacím motorom (s dieselovým motorom alebo motorom s žiarovou hlavou) a elektrickým motorom slúžiacimi na pohon (okrem vozidiel zvlášť konštruovaných na jazdu na snehu, ostatných špeciálnych vozidiel podpoložky 8703 10 a tých, ktoré sú schopné napájania z externého zdroja elektrickej energie)	ks	D	D	D	D	Motor cars and other motor vehicles principally designed for the transport of <10 persons, incl. station wagons and racing cars, with both diesel engine and electric motor as motors for propulsion (excl. vehicles for travelling on snow, other specially designed vehicles of subheading 8703.10 and plug-in hybrids)
2910243000	Motorové vozidlá so zážihovým alebo vznietovým piestovým spaľovacím motorom a elektromotorom ako hnacím motorom, ktoré možno nabíjať pripojením k externému zdroju elektrickej energie	ks	D	D	D	D	Motor vehicles, with both spark-ignition or compression-ignition internal combustion piston engine and electric motor as motors for propulsion, capable of being charged by plugging to external source of electric power

PRODSLOV	Názov výrobku	M.j. / Unit	Október/ October	November/ November	December/ December	4.štvrťrok / 4th quarter	Commodity name
2910243001	Nové osobné automobily a ostatné motorové vozidlá konštruované hlavne na prepravu osôb (vozidlá iné ako sú uvedené v položke 8702), vrátane osobných dodávkových a pretekárskych automobilov, so zážihovým pístovým spaľovacím motorom a elektrickým motorom slúžiacimi ako motory na pohon, ktoré sú schopné napájania z externého zdroja elektrickej energie (okrem vozidiel zvlášť konštruovaných na jazdu na snehu, špeciálnych vozidiel na prepravu osôb na golfových ihriskách a podobných vozidiel)	ks	D	D	D	D	Motor cars and other motor vehicles principally designed for the transport of <10 persons, incl. station wagons and racing cars, with both spark-ignition internal combustion reciprocating piston engine and electric motor as motors for propulsion, capable of being charged by plugging to external source of electric power, new (excl. vehicles for travelling on snow and other specially designed vehicles of subheading 8703.10)
2910245000	Motorové vozidlá, iba s elektrickým motorom slúžiacim ako motor na pohon	ks	14 147	12 589	9 622	36 358	Motor vehicles, with only electric motor for propulsion
2910300000	Motorové vozidlá na prepravu tovaru >=10 osôb	ks	D	D	D	D	Motor vehicles for the transport of >=10 persons
2910599000	Ostatné motorové vozidlá na špeciálne účely i. n.	ks	D	D	D	D	Other special-purpose motor vehicles n.e.c.
2920105000	Karosérie pre nákladné automobily, vany, autobusy, traktory, vyklápače a vozidlá na špeciálne použitie vrátane kompletne vybavených a neúplných karosérií, vozidiel na prepravu osôb >= 10 osôb	ks	357	285	226	868	Bodies for lorries, vans, buses, coaches, tractors, dumpers and special purpose motor vehicles including completely equipped and incomplete bodies, vehicles for the transport of >= 10 persons
2920210000	Kontajnery špeciálne konštruované a vybavené pre jeden alebo viac druhov dopravy (vrátane kontajnerov na prepravu kvapalín)	ks	671	620	346	1 637	Containers specially designed and equipped for carriage by one or more modes of transport (including containers for transporting fluids)
2920229200	Prívesy a návesy karavanového typu na bývanie alebo kempovanie, nie stanové, s hmotnosťou <= 1 600 kg	ks	D	D	D	D	Trailers and semi-trailers of the caravan type, for housing or camping, not folding, of a weight <= 1 600 kg
2920230000	Ostatné prívesy a návesy inde neuvedené	ks	183	D	D	457	Other trailers and semi-trailers n.e.c.
2920303000	Podvozky pre návesy, prívesy a iné vozidlá bez mechanického pohonu	ks	D	D	D	D	Chassis for trailers, semi-trailers and other vehicles which are not mechanically propelled
2920305000	Karosérie pre návesy, prívesy a iné vozidlá bez mechanického pohonu	ks	D	D	D	D	Bodies of trailers, semi-trailers and other vehicles which are not mechanically propelled
2920307000	Osi pre návesy, prívesy a iné vozidlá bez mechanického pohonu	ks	D	D	D	D	Axles of trailers, semi-trailers and other vehicles which are not mechanically propelled
2920309000	Časti pre návesy, prívesy a iné vozidlá bez mechanického pohonu (s výnimkou podvozkov, karosérií, osí)	EUR	2 970 101	3 000 377	1 597 091	7 567 569	Parts for trailers, semi-trailers and other vehicles which are not mechanically propelled (excluding chassis, bodies, axles)
2920400050	Generálne opravy, montáže a vybavovanie motorových vozidiel a karosárske služby	EUR	D	D	D	D	Reconditioning, assembly, fitting out and bodywork services of motor vehicles
2931100000	Izolované zapalovacie káblové súbavy a iné elektroinštalácie na použitie vo vozidlách, lietadlách alebo lodiach	kg	1 758 323	1 584 674	1 025 723	4 368 720	Insulated ignition wiring sets and other wiring sets of a kind used in vehicles, aircraft or ships
2931225000	Generátory pre motory s vnútorným zapalovaním (vrátane dynám a alternátorov) (s výnimkou dvojúčelových štartovacích generátorov)	kg	D	D	D	D	Generators for internal combustion engines (including dynamos and alternators) (excluding dual purpose starter-generators)
2931227000	Zariadenia, i. n., pre motory s vnútorným spaľovaním	kg	D	D	D	D	Equipment, n.e.c., for internal combustion engines
2931235000	Elektrické zvukové signalizačné zariadenia pre bicykle alebo motorové vozidlá (okrem poplachových zariadení pre motorové vozidlá)	kg	D	D	D	D	Electrical sound signalling equipment for cycles or motor vehicles (excl. burglar alarms for motor vehicles)
2931308000	Časti a súčasti zariadení z HS 85.12	EUR	10 780 568	10 616 955	7 407 686	28 805 209	Parts of equipment of 85.12
2932100000	Sedadlá do motorových vozidiel	ks	173 439	167 394	123 765	464 598	Seats for motor vehicles
2932205000	Airbagy s nafukovacím systémom a ich časti a súčasti	ks	D	D	D	D	Airbags with inflator system and parts thereof
2932209000	Časti, súčasti a príslušenstvo karosérií (vrátane kabín a okien), i. n.	EUR	349 366 163	326 481 117	245 257 838	921 105 118	Parts and accessories of bodies (including cabs and windows), n.e.c.
2932301000	Nárazníky a ich časti a súčasti (vrátane plastových nárazníkov)	kg	1 911 935	2 084 877	1 432 287	5 429 099	Bumpers and parts thereof (including plastic bumpers)
2932302000	Brzdy a servobrzdy, ich časti a súčasti (okrem nenamontovaných brzdových obložení alebo vložiek)	kg	18 160 891	16 751 306	13 286 645	48 198 842	Brakes and servo-brakes and their parts (excluding unmounted linings or pads)
2932303300	Prevodové skrine a ich časti a súčasti	ks	2 455 991	2 780 085	1 443 678	6 679 754	Gear boxes and their parts
2932303600	Hnacie nápravy a diferenciály, behúňové nápravy a ich časti a súčasti	kg	10 227 260	9 344 503	5 831 655	25 403 418	Drive-axes with differential, non-driving axles and their parts
2932304000	Kolesá pre cestné vozidlá, ich časti, súčasti a príslušenstvo	kg	D	77 170	D	190 310	Road wheels and parts and accessories thereof
2932305000	Závesné systémy a ich časti a súčasti (vrátane tlmičov perovania)	ks	9 469 213	7 303 161	4 886 621	21 658 995	Suspension systems and parts thereof (including shock absorbers)
2932306100	Chladiče pre traktory, motorové automobily, nákladné vozidlá, automobilový žeriav, hasičské vozidlá, miešačky, zametáče, polievacie vozidlá, pojazdne dielne a rádiologické jednotky	ks	567 775	511 980	352 115	1 431 870	Radiators for tractors, motor cars, goods vehicles, crane lorries, fire fighting vehicles, concrete-mixer-, road sweeper-, spraying lorries, mobile workshops and radiological units; parts thereof
2932306300	Tlmiče výfuku a výfukové rúry; ich časti a súčasti	kg	1 297 163	1 343 681	977 407	3 618 251	Silencers and exhaust pipes; parts thereof
2932306500	Spojky a ich časti a súčasti	kg	3 604 640	3 681 428	2 659 106	9 945 174	Clutches and parts thereof
2932306700	Volanty, stĺpiky a skrine riadenia; ich časti a súčasti	kg	193 363	166 816	114 895	475 074	Steering wheels, steering columns and steering boxes; parts thereof
2932309000	Časti, súčasti a príslušenstvo, i. n., pre vozidlá z HS 8701 až 8705	EUR	207 282 265	196 068 143	155 439 305	558 789 713	Other parts and accessories, n.e.c., for vehicles of HS 8701 to 8705

PRODSLOV	Názov výrobku	M.j. / Unit	Október/ October	November/ November	December/ December	4.štvrťrok / 4th quarter	Commodity name
2932910050	Subdodávateľské montážne práce kompletných súprav do motorových vozidiel	EUR	D	D	D	D	Subcontracted assembly services for complete sets for motor vehicles
2932920050	Montáže častí a príslušenstva motorových vozidiel, i., n.	EUR	7 285 604	7 426 534	6 383 694	21 095 832	Assembly services of parts and accessories for motor vehicles, n.e.c.
3012197000	Ostatné rekreačné a športové plavidlá i. n.; veslárske člny a kanoe	ks	D	D	D	D	Other vessels for pleasure or sports n.e.c.; rowing boats and canoes
3020330000	Nákladné vozne a vagóny na železničnú alebo električkovú dopravu, bez vlastného pohonu	ks	555	425	446	1 426	Railway or tramway goods vans and wagons, not self-propelled
3020403000	Časti a súčasti lokomotív alebo vozňového parku	EUR	13 968 018	11 234 930	10 946 006	36 148 954	Parts of locomotives or rolling-stock
3020910000	Obnova železničných a električkových lokomotív a vozňového parku	EUR	D	D	D	D	Reconditioning of railway and tramway locomotives and rolling-stock
3030321000	Lietadlá a ostatné letúny s vlastnou hmotnosťou ≤ 2 000 kg na civilné použitie (okrem dronov)	ks	8	D	D	18	Aeroplanes and other aircraft of an unladen weight ≤ 2 000 kg, for civil use (excluding drones)
3030501000	Sedadlá do lietadiel; ich časti a súčasti	EUR	D	D	D	D	Seats for aircraft; parts thereof
3030509100	Časti lietadiel, helikoptér alebo bezpilotných lietadiel, drakov, kozmických lodí, suborbitálnych a kozmických nosných rakiet, balónov a vzducholodí; vetroňov, závesných kizákov a iných bezmotorových lietadiel i. n.	EUR	58 474	49 681	35 744	143 899	Parts of aeroplanes, helicopters or unmanned aircraft, kites, spacecraft, suborbital and spacecraft launch vehicles, balloons and dirigibles; gliders, hang gliders and other non-powered aircraft n.e.c.
3040100001	Tanky a iné obrnené bojové vozidlá a ich časti a súčasti	EUR	17 218 567	20 345 632	14 311 065	51 875 264	Motorized tanks and other armoured fighting vehicles and parts thereof
3040100040	Tanky a iné obrnené bojové vozidlá a ich časti a súčasti	hodiny	35 644	35 750	36 774	108 168	Motorized tanks and other armoured fighting vehicles and parts thereof
3092100000	Bicykle a ostatné bicykle (vrátane dodávkových trojkoliek), nemotorizované	ks	D	D	D	D	Bicycles and other cycles (incl. delivery tricycles), non-motorized
3092301000	Rámy a vidlice na bicykle	ks	D	D	D	D	Frames and forks, for bicycles
3099100000	Vozidlá, bez mechanického pohonu vrátane priemyselných vozíkov, fúrikov, nosičov batožiny, výsypníkov, ručne ťahaných golfových vozíkov, nákupných vozíkov	ks	D	D	15 080	83 715	Vehicles not mechanically propelled including industry trolleys, barrows, luggage trucks, hopper-trucks, hand pulled golf trolleys, shopping trolleys
3100117000	Sedadlá s kovovou kostrou, čalúnené (s výnimkou otáčavých sedadiel, zdravotníckych, chirurgických, zubárskych alebo veterinárskych sedadiel - holičských alebo podobných kresiel, pre motorové vozidlá, pre lietadlá)	ks	D	D	D	D	Upholstered seats with metal frames (excluding swivel seats, medical, surgical, dental or veterinary seats, barbers' or similar chairs, for motor vehicles, for aircraft)
3100119000	Sedadlá s kovovou kostrou, nečalúnené (s výnimkou zdravotníckych, chirurgických, zubárskych alebo veterinárskych sedadiel - holičských alebo podobných kresiel, otáčavých sedadiel)	ks	D	D	D	D	Non-upholstered seats with metal frames (excluding medical, surgical, dental or veterinary seats, barbers' or similar chairs, swivel seats)
3100121200	Sedadlá premeniteľné na lôžka z dreva (s výnimkou záhradných sedadiel alebo kempingového zariadenia)	ks	D	D	D	D	Seats convertible into beds of wood (excluding garden seats or camping equipment)
3100125000	Sedadlá s drevenou kostrou, čalúnené (vrátane trojdielných súprav) (s výnimkou otáčavých sedadiel)	ks	32 621	30 290	26 220	89 131	Upholstered seats with wooden frames (including three piece suites) (excluding swivel seats)
3100129000	Sedadlá s drevenou kostrou, nečalúnené (s výnimkou otáčavých sedadiel)	ks	D	D	D	D	Non-upholstered seats with wooden frames (excluding swivel seats)
3100140000	Časti a súčasti sedadiel (okrem sedadiel používaných v lietadlách)	EUR	39 365 197	38 851 435	29 209 669	107 426 301	Parts of seats (excluding for seat of a kind used for aircraft)
3100203000	Časti nábytku, z kovu, i. n. (okrem sedadiel a lekárskeho, chirurgického, zubného alebo veterinárneho nábytku)	EUR	351 479	457 946	591 612	1 401 037	Parts of furniture, of metal, n.e.s. (excl. of seats and medical, surgical, dental or veterinary furniture)
3100205000	Časti nábytku, z dreva, i. n. (okrem sedadiel)	EUR	5 656 663	4 951 510	3 812 534	14 420 707	Parts of furniture, of wood, n.e.s. (excl. seats)
3100209000	Časti nábytku, i. n. (okrem z kovu alebo dreva, a kresiel a lekárskeho, chirurgického, zubného alebo veterinárneho nábytku)	EUR	D	D	D	D	Parts of furniture, n.e.s. (excl. of metal or wood, and of seats and medical, surgical, dental or veterinary furniture)
3100910050	Čalúnenie kresiel a sedadiel	EUR	D	D	D	D	Upholstering services of chairs and seats
3101110000	Kovový kancelársky nábytok	ks	2 423	3 522	3 904	9 849	Metal furniture for offices
3101120000	Drevený kancelársky nábytok	ks	17 643	17 921	16 809	52 373	Wooden furniture of a kind used in offices
3101130000	Drevený nábytok používaný v obchodoch	ks	D	D	D	D	Wooden furniture for shops
3102100000	Kuchynský nábytok	ks	11 893	10 980	9 482	32 355	Kitchen furniture
3103110000	Pružné vložky do postelí (vrátane drevených alebo kovových častí spojených pružinami alebo oceľovými drôtenými očkami, čalúnených matracov, s drevenými latkami, divánov)	ks	D	D	D	D	Mattress supports (including wooden or metal frames fitted with springs or steel wire mesh, upholstered mattress bases, with wooden slats, divans)
3103123000	Matrace z ľahčenej gumy (vrátane s kovovým rámom) (s výnimkou vodných matracov, pneumatikových matracov)	ks	D	D	D	D	Mattresses of cellular rubber (including with a metal frame) (excluding water-mattresses, pneumatic mattresses)
3103125000	Matrace z ľahčených plastov (vrátane s kovovým rámom) (s výnimkou vodných matracov, pneumatikových matracov)	ks	D	D	D	D	Mattresses of cellular plastics (including with a metal frame) (excluding water-mattresses, pneumatic mattresses)
3103127000	Matrace s kovovými pružinami (s výnimkou matracov z ľahčenej gumy alebo plastov)	ks	3 440	3 152	2 810	9 402	Mattresses with spring interiors (excluding of cellular rubber or plastics)

PRODSLOV	Názov výrobku	M.j. / Unit	Október/ October	November/ November	December/ December	4.štvrťrok / 4th quarter	Commodity name
3103129000	Matrace (s výnimkou matracov s pružinami, z ľahčenej gumy alebo plastov)	ks	9 590	10 857	9 454	29 901	Mattresses (excluding with spring interiors, of cellular rubber or plastics)
3109110000	Kovový nábytok s výnimkou kancelárskeho, lekárskeho, chirurgického, stomatologického alebo zverolekárskeho nábytku; holičské kreslá-skrine a skrine špeciálne konštruované pre hi-fi súpravy, videá alebo televízory	kg	623 597	606 109	375 643	1 605 349	Metal furniture (excluding office, medical, surgical, dental or veterinary furniture; barbers' chairs - cases and cabinets specially designed for hi-fi systems, videos or televisions)
3109123000	Drevený nábytok pre spálne (s výnimkou upevňovacích častí pre skrine s prehradkami na pripevnenie na stenu, matracových podpier, lampových a svetelných upevnení, na podlahe stojacích zrkadiel, sedadiel)	ks	35 443	29 109	24 657	89 209	Wooden bedroom furniture (excluding builders' fittings for cupboards to be built into walls, mattress supports, lamps and lighting fittings, floor standing mirrors, seats)
3109125000	Drevený nábytok pre jedálne a obývacie izby (s výnimkou na podlahe stojacích zrkadiel, sedadiel)	ks	76 914	67 124	48 359	192 397	Wooden furniture for the dining-room and living-room (excluding floor standing mirrors, seats)
3109130000	Ostatný drevený nábytok s výnimkou pre spálne, jedálne, obývacie izby, kuchyne, kancelárie, obchody, lekárskeho, chirurgického, zubárskeho/veterinárneho nábytku, skriň a skriň konštruovaných pre hi-fi, video a televízory	ks	720 176	722 288	585 906	2 028 370	Other wooden furniture (excluding bedroom, dining-, living-room, kitchen office, shop, medical, surgical, dental/veterinary furniture, cases and cabinets designed for hi-fi, videos and televisions)
3109130001	Nábytkové zostavy (vrátane dreveného interiéru) zhotovené na zákazku	EUR	2 601 248	2 169 313	3 906 383	8 676 944	Furniture (including wood interior) manufactured for order
3109145000	Nábytok z materiálov iných ako kov, drevo alebo plast s výnimkou sedadiel, skriň a skriň konštruovaných pre hi-fi, video a televízory	ks	D	D	D	D	Furniture of materials other than metal, wood or plastic (excluding seats, cases and cabinets specially designed for hi-fi systems, videos and televisions)
3109910050	Konečná úprava nového nábytku (okrem čalúnenia kresiel a sedadiel), vrátane montáže nábytku	EUR	D	D	D	D	Finishing services of new furniture (except upholstering of chairs and seats), including installation of furniture
3211100000	Mince (s výnimkou mincí vsádzovaných do osobných ozdobných predmetov, mincí použiteľných len ako úlomky alebo odpad kovu)	kg	D	D	D	D	Coin (excluding coin mounted in objects of personal adornment, coins usable only as scrap or waste metal)
3212133000	Klenotnícke výrobky a ich časti a súčasti zo vzácnych kovov (vrátane pokovovaných, plátovaných)	EUR	D	D	D	D	Articles of jewellery and parts thereof of precious metal (including plated, clad)
3212135100	Výrobky zlatnícke alebo striebornícke, zo striebra	EUR	D	D	D	D	Articles of goldsmiths' or silversmiths' wares of silver
3212135300	Výrobky zlatnícke alebo striebornícke, zo vzácnych kovov, i. n.	EUR	D	D	D	D	Articles of goldsmiths' or silversmiths' wares of precious metals, n.e.c.
3212140000	Ostatné predmety z drahých kovov; predmety z prírodných alebo umelo pestovaných perál, drahokamov alebo polodrahokamov	EUR	D	D	D	D	Other articles of precious metal; articles of natural or cultured pearls, precious or semi precious stones
3230140000	Výrobky a potreby na gymnastiku alebo atletiku	EUR	D	D	D	D	Gymnasium or athletics articles and equipment
3230159000	Ostatné výrobky a výbava pre šport a hry pod otvoreným nebom, i. n.	EUR	D	D	D	D	Other articles and equipment for sport and open-air games, n.e.c.
3240390000	Hry a hračky i.n.	EUR	D	D	D	2 048 025	Games and toys n.e.c.
3250113000	Zubné vŕtačky, kombinované alebo nekombinované so samostatným zariadením s ostatnými zubnými prístrojmi	ks	D	D	D	D	Dental drill engines, whether or not combined on a single base with other dental equipment
3250115000	Prístroje a nástroje používané v zubnom lekárstve (s výnimkou vŕtačiek)	ks	D	D	D	D	Instruments and appliances used in dental sciences (excluding drill engines)
3250131100	Injekčné striekačky, s ihlou alebo bez ihly, používané na lekárske, chirurgické, zubné alebo veterinárne účely	ks	D	D	D	D	Syringes, with or without needles, used in medical, surgical, dental or veterinary sciences
3250131300	Kovové tubulárne ihly na lekárske, chirurgické, zubné alebo veterinárne účely	ks	D	D	D	D	Tubular metal needles, for medical, surgical, dental or veterinary sciences
3250131700	Ihly, katétre, kanyly a podobne používané na lekárske, chirurgické, zubné alebo veterinárne použitie (s výnimkou kovových rúrkových alebo zošívacích ihliel)	ks	126 989 972	85 325 776	95 395 318	307 711 066	Needles, catheters, cannulae and the like used in medical, surgical, dental or veterinary sciences (excluding tubular metal needles and needles for sutures)
3250135500	Prístroje pre diatermiu (vrátane ultrazvukových)	ks	D	D	D	D	Diathermic apparatus (including ultrasonic)
3250136500	Prístroje, nástroje a zariadenia na anestéziu	ks	D	D	D	D	Anaesthetic apparatus and instruments
3250137100	Nástroje a prístroje používané v lekárstve, chirurgii alebo zverolekárstve, i.n. (okrem tých, ktoré sú založené na použití alfa, beta, gama alebo iného ionizujúceho žiarenia)	ks	397 517	442 457	213 403	1 053 377	Instruments and appliances used in medical, surgical or veterinary sciences, n.e.s. (excluding those based on the use of alpha, beta, gamma or other ionizing radiation)
3250213000	Prístroje na mechanoterapiu, masážne prístroje, psychotechnické prístroje (s výnimkou stacionárnych mechanoterapeutických prístrojov)	ks	56	D	D	167	Mechano-therapy appliances, massage apparatus, psychological aptitude-testing apparatus (excluding wholly stationary mechano-therapy apparatus)
3250223900	Ortopedické pomôcky, dlahy a iné potreby a prístroje na liečenie zlomenín	EUR	3 469 655	3 664 492	3 431 825	10 565 972	Orthopaedic appliances, splints and other fracture appliances
3250229000	Umelé časti tela (s výnimkou umelých zubov a zubných prípravkov, umelých kĺbov, ortopedických a zlomeninových pomôcok, kardiostimulátorov)	EUR	125 338	187 160	135 737	448 235	Artificial parts of the body (excluding artificial teeth and dental fittings, artificial joints, orthopaedic and fracture appliances, heart pacemakers)
3250303000	Zubolekárske kreslá, kreslá pre holičstvá a kaderníctva alebo podobné kreslá a ich časti a súčasti (s výnimkou zubných pluvadiel, kresiel so zabudovanými zubnými prístrojmi)	EUR	D	D	D	D	Dentists', barbers' or similar chairs and parts thereof (excluding dentists' spittoon mouth rinsers, chairs incorporating dental appliances)
3250305000	Lekársky, chirurgický alebo zverolekárske nábytok, a jeho časti a súčasti (s výnimkou stolov a sedadiel špeciálnych pre röntgeny)	EUR	776 401	425 385	338 505	1 540 291	Medical, surgical or veterinary furniture, and parts thereof (excluding tables and seats specialised for X-ray purposes)

PRODSLOV	Názov výrobku	M.j. / Unit	Október/ October	November/ November	December/ December	4.štvrťrok / 4th quarter	Commodity name
3250415900	Nenamontované okuliarevé šošovky: opracované z oboch strán, na zrkovú korekciu iné ako jednoohniskové	ks	D	D	D	D	Unmounted spectacle lenses for the correction of vision, with both sides finished other than single focal lenses
3250429000	Okuliare, ochranné okuliare a pod., korekčné, ochranné alebo iné (s výnimkou slnečných)	EUR	D	D	D	D	Spectacles, goggles and the like, corrective, protective or other (excluding sunglasses)
3250505000	Pomôcky určené na použitie pri stómíach	EUR	D	D	D	D	Appliances identifiable for ostomy use
3291119000	Kefy, i. n.	ks	D	D	D	D	Brushes, n.e.c.
3291197000	Štetce, kefy, tvoriace súčasti strojov, prístrojov, zariadení alebo vozidiel (s výnimkou pre cestné zametače)	ks	1 121 740	D	D	2 445 995	Brushes constituting parts of machines, appliances or vehicles (excluding for road-sweepers)
3299115000	Ochranné pokrývky hlavy	ks	D	D	D	D	Safety headgear
3299167000	Pásky do písacích strojov alebo podobné farbiace pásky, potiahnuté tušom alebo inak na tlačenie (s výnimkou uhlíkových valcov alebo iných kopírovacích papierových pásov)	ks	D	D	D	D	Typewriter or similar ribbons, inked or otherwise prepared for giving impressions (excluding rolls of carbon or other copying paper strip)
3299213000	Dáždniky, slnečníky, vychádzkové dáždniky, záhradné dáždniky a podobné dáždniky (s výnimkou obalov na dáždniky)	ks	D	D	D	D	Umbrellas, sun umbrellas, walking-stick umbrellas, garden umbrellas and similar umbrellas (excluding umbrella cases)
3299221000	Časti, ozdoby a príslušenstvo dáždnikov, slnečníkov, vychádzkových palíc, palíc so sedadielkom a podobných výrobkov, s výnimkou častí pre biče a bičičky	EUR	D	D	D	D	Parts, trimmings and accessories of umbrellas, sun umbrellas, walking sticks, seat sticks and the like excluding parts for whips and crops
3299421000	Ferocer, pyroforické zliatiny, výrobky z horľavých materiálov, i. n.	kg	D	D	D	D	Ferro-cerium, pyrophoric alloys, articles of combustible materials, n.e.c.
3299513000	Výrobky pre vianočné sviatky s výnimkou prírodných vianočných stromčekov; stojanov pre vianočné stromčeky; sviečok; podstavcov a podobne používaných na dekoráciu pobožných miest; elektrických girland	EUR	492 587	D	D	798 595	Articles for Christmas festivities (excluding electric garlands, natural Christmas trees, Christmas tree stands, candles, statuettes, statues and the like used for decorating places of worship)
3299515000	Výrobky na slávnosti, karnevaly alebo iné druhy zábavy, i. n.	EUR	D	D	D	D	Festive, carnival or other entertainment articles, n.e.c.
3299599100	Drevené rakvy	ks	D	D	D	D	Wooden coffins
3311100001	Opravy a údržba nádrží, cisterien a tlakových nádob z kovov	EUR	D	695 249	D	2 041 605	Repair and maintenance of metal tanks, reservoirs, vats and other containers
3311110050	Oprava a údržba kovových konštrukcií	EUR	883 144	654 458	1 029 464	2 567 066	Repair and maintenance services of structural metal products
3311120000	Oprava a údržba kovových cisterien, nádrží, kadi a iných nádob	EUR	D	D	2 034 892	3 410 611	Repair and maintenance of metal tanks, reservoirs, vats and other containers
3311130000	Opravy a údržba parných generátorov (s výnimkou teplovodných kotlov ústredného kúrenia) a kovových potrubných systémov v priemyselných podnikoch	EUR	592 475	904 839	700 405	2 197 719	Repair and maintenance services of steam generators (excluding central heating hot water boilers) and of systems of metal pipes in industrial plants
3311140001	Opravy a údržba zbraní a zbrojných systémov	EUR	D	D	D	D	Repair and maintenance services for weapons and weapon systems
3312121000	Opravy a údržba čerpadiel a kompresorov	EUR	5 002 265	4 088 440	12 704 680	21 795 385	Repair and maintenance of pumps and compressors
3312122000	Oprava a údržba kohútov a ventilov	EUR	D	D	D	D	Repair and maintenance of taps and valves
3312140000	Opravy a údržba pecí a horákov pre pece	EUR	99 310	110 941	424 059	634 310	Repair and maintenance of furnaces and furnace burners
3312150000	Opravy a údržba zdvíhacieho a manipulačného zariadenia	EUR	1 213 108	1 530 534	1 267 074	4 010 716	Repair and maintenance of lifting and handling equipment
3312160050	Oprava a údržba kancelárskych strojov a zariadení (okrem počítačov a periférnych zariadení)	EUR	D	D	D	D	Repair and maintenance services of office machinery and equipment (except computers and peripheral equipment)
3312170050	Oprava a údržba ručných nástrojov	EUR	D	D	D	D	Repair and maintenance services of power-driven hand tools
3312180000	Opravy a údržba chladiacich a vetracích zariadení, iných než pre domácnosť	EUR	2 406 841	1 644 257	3 646 471	7 697 569	Repair and maintenance of non-domestic cooling and ventilation equipment
3312199000	Opravy a údržba ostatných strojov a zariadení na všeobecné účely, i. n.	EUR	5 412 688	5 009 219	10 049 033	20 470 940	Repair and maintenance of other general purpose machinery n.e.c.
3312212000	Opravy a údržba strojov, prístrojov a zariadení pre poľnohospodárstvo a lesníctvo	EUR	D	D	D	D	Repair and maintenance of agricultural and forestry machinery
3312220000	Opravy a údržba kovoobrábacích strojov	EUR	403 458	437 364	376 615	1 217 437	Repair and maintenance services of metalworking machine tools
3312230000	Opravy a údržba strojov a zariadení pre metalurgiu	EUR	D	D	2 174 426	5 693 274	Repair and maintenance of machinery for metallurgy
3312240000	Opravy a údržba strojov a zariadení na ťažbu, lámanie a stavebníctvo	EUR	D	D	D	D	Repair and maintenance of machinery for mining, quarrying and construction
3312280000	Opravy a údržba strojov na výrobu plastov a kaučuku	EUR	D	D	D	D	Repair and maintenance services of machinery for plastics and rubber
3312291000	Opravy a údržba obrábacích strojov na opracovanie dreva, korku, kameňa, tvrdej gumeny a podobných tvrdých materiálov	EUR	150 788	132 698	99 699	383 185	Repair and maintenance services of machine tools for working wood, cork, stone, hard rubber and similar hard materials
3312299000	Oprava a údržba ostatných jednoúčelových strojov a zariadení, i. n.	EUR	2 231 115	1 652 164	2 769 876	6 653 155	Repair and maintenance of other special purpose machinery n.e.c.
3313111000	Opravy a údržba nástrojov a prístrojov, na kontrolu, skúšanie, navigáciu a na iné účely (s výnimkou priemyselných kontrolných zariadení)	EUR	145 461	141 442	147 774	434 677	Repair and maintenance of instruments and apparatus for measuring, checking, testing, navigating and other purposes (excluding industrial process control equipment)
3313112000	Opravy a údržba prístrojov a zariadení na meranie času vo výrobe	EUR	D	D	D	D	Repair and maintenance of industrial time measure instruments and apparatus
3313120000	Opravy a údržba lekárskeho a chirurgického zariadenia	EUR	54 406	52 531	56 965	163 902	Repair and maintenance of medical and surgical equipment

PRODSLOV	Názov výrobku	M.j. / Unit	Október/ October	November/ November	December/ December	4.štvrťrok / 4th quarter	Commodity name
3313130000	Opravy a údržba profesionálnych fotografických, kinematografických a optických prístrojov	EUR	D	D	D	D	Repair and maintenance of professional photographic, cinematographic and optical instruments
3313190000	Oprava a údržba ostatných profesionálnych elektronických prístrojov	EUR	24 043	40 874	59 914	124 831	Repair and maintenance services of other professional electronic equipment
3313190001	Opravy a údržba televíznych alebo rádiových vysielačov	EUR	D	D	D	D	Repair and maintenance of television and radio transmitters
3313190002	Opravy a údržba profesionálnych rádii, televíznych prijímačov, zvukových a obrazových zariadení	EUR	D	D	D	D	Repair and maintenance services of professional radio, television, sound and video equipment
3314112000	Opravy a údržba elektromotorov, generátorov a transformátorov	EUR	2 827 911	4 177 505	4 459 744	11 465 160	Repair and maintenance of electric motors, generators and transformers
3314115000	Opravy a údržba elektrického rozvážacieho a riadiaceho zariadenia	EUR	2 686 381	5 723 257	5 235 335	13 644 973	Repair and maintenance of electricity distribution and control apparatus
3314190000	Opravy a údržba rôzneho elektrického zariadenia (s výnimkou elektrických rozvodov a ovládacích prístrojov, motorov, generátorov a transformátorov, televízorov a rádioprijímačov)	EUR	1 539 113	1 843 833	2 259 461	5 642 407	Repair and maintenance of electrical equipment (excluding electricity distribution and control apparatus, motors, generators and transformers, television and radio transmitters)
3316100000	Opravy a údržba civilných lietadiel a leteckých motorov	EUR	5 733 244	3 898 927	9 623 951	19 256 122	Repair and maintenance of civil aircraft and aircraft engines
3317110000	Opravy a údržba železničných a električkových lokomotív a vozňového parku a mechanických (a elektromechanických) prístrojov na signalizáciu, zabezpečenie a riadenie dopravy	EUR	6 395 927	11 106 257	13 150 854	30 653 038	Repair and maintenance of railway and tramway locomotives and rolling-stock and of mechanical (and electro mechanical) signalling, safety or traffic control equipment
3317190050	Oprava a údržba ostatných dopravných zariadení i., n.,	EUR	273 803	139 997	1 026 294	1 440 094	Repair and maintenance services of other transport equipment n.e.c.
3320110000	Montáž parných generátorov (s výnimkou teplovodných kotlov ústredného kúrenia), vrátane montáže kovových potrubných systémov v priemyselných podnikoch	EUR	D	D	D	D	Installation services of steam generators (excluding central heating hot water boilers), including installation services for metal pipe systems in industrial plants
3320110001	Inštalácia (na mieste) kovových konštrukcií vlastnej výroby	EUR	2 654 604	2 592 965	2 735 570	7 983 139	Installation in situ of self produced metal structures
3320120050	Inštalácie ostatných hotových kovových výrobkov, okrem strojov a prístrojov	EUR	843 586	590 792	890 066	2 324 444	Installation services of other fabricated metal products, except machinery and equipment
3320292000	Inštalácie čerpadiel a kompresorov	EUR	D	D	D	D	Installation of pumps and compressors
3320294000	Inštalácie zdvíhacieho a manipulačného zariadenia (s výnimkou výťahov a eskalátorov)	EUR	1 434 186	2 683 758	1 384 675	5 502 619	Installation of lifting and handling equipment (excluding lifts and escalators)
3320295000	Inštalácie chladiacich a vetracích zariadení, iných než pre domácnosť	EUR	8 985 780	7 774 733	8 912 991	25 673 504	Installation of non-domestic cooling and ventilation equipment
3320296000	Inštalácie strojov a zariadení na hlavné použitie, na váženie, filtráciu, destiláciu, balenie, fľaškovanie, striekanie, parné/pieskové vrhanie, kalandrovanie (mangľovanie)	EUR	157 779	186 991	278 091	622 861	Installation of general purpose machines and apparatus for weighing, filtration, distillation, packaging, bottling, spraying, steam/sand blasting, calendering
3320297000	Montáž obrábacích strojov na opracovanie dreva, korku, kameňa, tvrdej gumy a podobných tvrdých materiálov	EUR	D	D	D	D	Installation services of machine tools for working wood, cork, stone, hard rubber and similar hard materials
3320310000	Inštalácie, montáž strojov, prístrojov a zariadení pre poľnohospodárstvo a lesníctvo	EUR	D	D	108 578	404 058	Installation of agricultural and forestry machinery
3320320000	Inštalácie služby pre kovoobrábacie stroje	EUR	81 153	38 784	19 330	139 267	Installation services of metalworking machine tools
3320350000	Inštalácie strojov, prístrojov a zariadení na spracovanie jedál, nápojov a tabaku	EUR	D	D	D	D	Installation of machinery for food, beverage and tobacco processing
3320360000	Inštalácie strojov a prístrojov pre textilnú, odevnú a kožiarskú výrobu	EUR	D	D	D	D	Installation of machinery for textile, apparel and leather production
3320390000	Inštalácie jednorúčových strojov, i. n.	EUR	2 455 403	2 040 195	3 383 651	7 879 249	Installation of other special purpose machinery n.e.c.
3320410000	Inštalácie lekárskeho alebo chirurgického zariadenia	EUR	D	D	D	D	Installation of medical and surgical equipment
3320420000	Inštalácie profesionálnych elektronických prístrojov	EUR	D	D	D	D	Installation services of professional electronic equipment
3320420001	Inštalácie počítačov a ostatných zariadení na spracovanie informácií	EUR	D	D	D	D	Installation of computers and other information processing equipment
3320502000	Inštalácie elektromotorov, generátorov a transformátorov	EUR	D	D	D	D	Installation of electric motors, generators and transformers
3320505000	Inštalácie elektrického rozvážacieho a riadiaceho zariadenia	EUR	18 392 258	15 072 156	18 530 802	51 995 216	Installation of electricity distribution and control apparatus
3320509000	Inštalácie rôzneho elektrického zariadenia, s výnimkou elektrického signalizačného zariadenia pre cesty, ulice...	EUR	2 582 757	9 470 147	11 830 161	23 883 065	Installation of other electrical equipment, excluding electrical signalling equipment for motorways, roads...
3320600000	Projektovanie a kompletizácia zariadení na riadenie priemyselnej výroby a automatizovaných výrobných závodov	EUR	14 962 281	14 485 114	10 458 662	39 906 057	Design and assembly of industrial process control equipment and automated production plants
3320700000	Inštalácie prístrojov a zariadení na meranie času vo výrobe	EUR	D	D	D	D	Installation of industrial time measure instruments and apparatus
3511102001	Elektrická energia vyrobená v teplárňach (využívajúcich fosilné palivá, biomasu alebo odpad)	tis.kWh	279 556	295 592	322 848	897 996	Conventional thermal electricity, CHP plants (generated by CHP plants using fossil fuels, biomass or wastes)
3511103002	Elektrická energia nevyrobená v teplárňach (vyrobená využitím fosilných palív, biomasy alebo odpadu)	tis.kWh	134 531	203 249	212 743	550 523	Conventional thermal electricity, non CHP plants (generated by non CHP plants using fossil fuels, biomass or wastes)
3511105003	Elektrická energia vyrobená v jadrových elektrárnach	tis.kWh	D	D	D	D	Nuclear electricity (generated by nuclear power plants)
3511107204	Elektrická energia vyrobená vo vodných elektrárnach	tis.kWh	285 916	318 773	318 689	923 378	Hydro electricity (generated by hydroplants)



PRODSLOV	Názov výrobku	M.j. / Unit	Október/ October	November/ November	December/ December	4.štvrťrok / 4th quarter	Commodity name
3511107506	Elektrická energia vyrobená zo slnečného žiarenia (fotoelektrické články, spojené do mriežky)	tis.kWh	621	263	140	1 024	Solar electricity (generated by photovoltaic cells, connected to the grid)
3511107908	Elektrická energia vyrobená z ostatných zdrojov (palivové články, atď., spojené do mriežky)	tis.kWh	D	D	D	D	Other electricity (fuel cells, etc., connected to the grid)
3512100001	Prenos elektrickej energie	EUR	D	D	D	D	Transmission of electricity
3512100050	Služby pri prenose elektriny	EUR	3 647 212	3 954 916	5 902 182	13 504 310	Transmission services of electricity
3513100001	Rozvod elektrickej energie	EUR	79 518 411	83 966 821	90 512 828	253 998 060	Distribution of electricity
3513100050	Distribúcia elektriny	EUR	2 099 871	2 093 812	2 380 274	6 573 957	Distribution services of electricity
3514100050	Predaj elektriny	EUR	31 137 522	27 368 613	22 435 391	80 941 526	Trade services of electricity
3521100301	Koksárenský plyn (plyn ako vedľajší produkt pri výrobe koksu v koksárenskej batérii)	GJ	D	D	D	D	Coke-oven gas (gas recovered as a by-product of coke ovens)
3521100502	Vysokopecný plyn (plyn ako vedľajší produkt pri výrobe surového železa vo vysokej peci)	GJ	D	D	D	D	Blast furnace gas (gas recovered as a by-product of blast furnaces)
3521100804	Konvertorový plyn (plyn ako vedľajší produkt pri výrobe ocele v kyslíkovom konvertore)	GJ	D	D	D	D	Oxygen steel furnace gas (gas recovered as a by-product of the production of steel in an oxygen furnace)
3522100001	Rozvod plyných palív potrubím	EUR	42 779 140	50 286 399	55 172 537	148 238 076	Distribution of gaseous fuels through mains
3522100050	Distribúcia plyných palív potrubím	EUR	2 182 662	2 587 262	3 232 837	8 002 761	Distribution services of gaseous fuels through mains
3523100050	Predaj plyných palív potrubím	EUR	18 886 980	77 726 300	165 885 878	262 499 158	Trade services of gas through mains
3530110050	Para a teplá voda	EUR	1 341 158	1 398 508	1 407 484	4 147 150	Steam and hot water
3530110301	Tepló vyrobené vo výhrevniach využívajúcich fosilné palivá, biomasu alebo odpad, predávané tretím stranám	EUR	31 350 442	39 918 851	47 913 152	119 182 445	Heat - heating plants (heat produced by heating plants using fossil fuels, biomass or waste, sold to third parties)
3530110703	Tepló vyrábané v teplárňach v kombinovanom cykle, predávané tretím stranám	EUR	31 366 433	37 005 600	42 356 191	110 728 224	Heat - CHP plants (heat produced by Combined Heat and Power plants, sold to third parties)
3530110904	Ostatné tepló (regenerované odpadové tepló, tepló z chemických procesov atď., predávané tretím stranám)	EUR	D	D	D	D	Other heat (recovered waste heat, heat from chemical processes etc., sold to third parties)
3530120001	Rozvod pary a teplej vody	EUR	10 842 163	12 551 767	14 820 768	38 214 698	Distribution of steam and warm water
3530120050	Dodávka pary a teplej vody potrubím	EUR	2 092 402	2 648 822	3 181 794	7 923 018	Steam and hot water supply services through mains
3530220050	Dodávka studeného vzduchu a studenej vody	EUR	D	D	D	D	Cooled air and chilled water supply services
3600101001	Voda povrchová	tis.m3	25 420	36 659	23 418	85 497	Superficial water
3600102001	Voda podzemná	tis.m3	D	D	D	D	Underground water
3600110050	Pitná voda	EUR	14 110	13 115	11 723	38 948	Drinking water
3600111001	Voda pitná vyrobená bez úpravy vo vlastných zariadeniach	tis.m3	6 720	6 238	7 454	20 412	Fresh water produced without treatment in self device
3600112002	Voda pitná vyrobená po úprave vo vlastných zariadeniach	tis.m3	14 244	15 741	17 085	47 070	Fresh water produced with treatment in self device
3600120001	Úžitková voda (nepitná)	tis.m3	27 941	38 984	25 769	92 694	Supply water
3600200001	Rozvod vody	EUR	D	D	D	D	Distribution of water
3600300050	Predaj vody potrubím	EUR	235 409	234 491	538 504	1 008 404	Trade services of water through mains
3600810001	Hydroenergetický potenciál vody	EUR	D	D	D	D	Hydroenergetic potential of water
3700110050	Likvidácia a čistenie odpadových vôd	EUR	31 194 595	35 836 979	40 251 599	107 283 173	Sewage removal and treatment services
3700120050	Čistenie žump a septikov	EUR	207 874	183 836	186 724	578 434	Treatment services of cesspools and septic tanks
3700200050	Kanalizačné kaly	EUR	23 703	20 763	21 614	66 080	Sewage sludge
3811110050	Zber komunálneho recyklovateľného odpadu, ktorý nie je klasifikovaný ako nebezpečný	EUR	5 892 052	5 104 208	5 584 186	16 580 446	Collection services of non-hazardous recyclable waste, municipal
3811190050	Zber ostatného recyklovateľného odpadu, ktorý nie je klasifikovaný ako nebezpečný	EUR	3 706 556	3 538 151	3 222 923	10 467 630	Collection services of non-hazardous recyclable waste, other
3811210050	Zber komunálneho nerecyklovateľného odpadu, ktorý nie je klasifikovaný ako nebezpečný	EUR	13 969 279	12 270 549	13 127 703	39 367 531	Collection services of non-hazardous non-recyclable waste, municipal
3811290050	Zber ostatného nerecyklovateľného odpadu, ktorý nie je klasifikovaný ako nebezpečný	EUR	793 614	606 904	606 695	2 007 213	Collection services of non-hazardous non-recyclable waste, other
3811310050	Komunálny nerecyklovateľný odpad, ktorý nie je klasifikovaný ako nebezpečný	EUR	240 117	236 486	228 171	704 774	Non-recyclable non-hazardous municipal waste
3811510050	Sklenený odpad	EUR	28 752	31 596	40 690	101 038	Glass waste
3811520001	Odpad a výmet papiera, kartónu a lepenky	kg	D	D	D	D	Waste of paper, carton and paperboard
3811520050	Odpad z papiera a lepenky	EUR	102 637	92 467	64 532	259 636	Paper and paperboard waste
3811550050	Odpad z plastov	EUR	18 407	19 032	12 443	49 882	Plastic waste

PRODSLOV	Názov výrobku	M.j. / Unit	Október/ October	November/ November	December/ December	4.štvrťrok / 4th quarter	Commodity name
3811580001	Zinkové odpady a zinkový šrot	t	D	D	D	D	Zinc wastes and zinc scrap
3811580002	Olovené odpady a olovený šrot	t	D	D	D	D	Lead wastes and lead scrap
3811580006	Ostatné odpady a šrot	t	6 517	5 979	4 689	17 185	Other waste and scrap
3811580009	Popoly a zvyšky obsahujúce hlavne hliník	t	D	D	D	D	Ashes and residual inclusiv of aluminium
3811580010	Hliníkové odpady a hliníkový šrot	t	813	724	569	2 106	Aluminium wastes and aluminium scrap
3811580011	Popoly a zvyšky obsahujúce hlavne zinok	t	D	D	D	D	Ashes and residual inclusiv of zinc
3811580015	Medené odpady a medený šrot	t	97 736	109 558	114 643	321 937	Copper wastes and copper scrap
3811580050	Kovový odpad, ktorý nie je klasifikovaný ako nebezpečný	EUR	1 350 782	1 480 866	1 193 959	4 025 607	Non-hazardous metal waste
3811590050	Ostatný recyklovateľný odpad, ktorý nie je klasifikovaný ako nebezpečný, i., n.,	EUR	D	D	D	D	Other non-hazardous recyclable waste, n.e.c.
3811610050	Preprava recyklovateľného odpadu, ktorý nie je klasifikovaný ako nebezpečný	EUR	168 340	123 230	138 295	429 865	Services of transfer facilities for non-hazardous recyclable waste
3811690050	Preprava ostatného odpadu, ktorý nie je klasifikovaný ako nebezpečný	EUR	680 595	747 624	920 975	2 349 194	Services of transfer facilities for other non-hazardous waste
3812110050	Zber nebezpečného zdravotníckeho a ostatného nebezpečného biologického odpadu	EUR	D	D	D	D	Collection services of hazardous medical and other biohazardous waste
3812120050	Zber ostatného nebezpečného priemyselného odpadu	EUR	392 403	353 304	554 160	1 299 867	Collection services of other hazardous industrial waste
3812130050	Zber nebezpečného komunálneho odpadu	EUR	59 890	46 259	54 447	160 596	Collection services of hazardous municipal waste
3812230050	Ostatný nebezpečný zdravotnícky odpad	EUR	D	D	D	D	Other medical hazardous waste
3812250050	Odpadové oleje	EUR	D	D	D	D	Waste oils
3812300050	Preprava nebezpečného odpadu	EUR	159 743	152 675	145 013	457 431	Services of transfer facilities for hazardous waste
3821100050	Úprava odpadu, ktorý nie je klasifikovaný ako nebezpečný, na konečnú likvidáciu	EUR	1 903 970	1 921 601	2 853 105	6 678 676	Non-hazardous waste treatment for final disposal services
3821210050	Ukladanie odpadu na kontrolovaných skládkach	EUR	2 287 759	2 219 197	2 011 149	6 518 105	Sanitary landfill services
3821220050	Ukladanie odpadu na ostatných skládkach	EUR	D	D	D	D	Other landfill services
3821230050	Spaľovanie odpadu, ktorý nie je klasifikovaný ako nebezpečný	EUR	1 605 644	1 385 947	1 438 955	4 430 546	Incineration services of non-hazardous waste
3821290050	Ostatná likvidácia odpadu, ktorý nie je klasifikovaný ako nebezpečný	EUR	3 454 753	2 730 640	2 320 367	8 505 760	Other non-hazardous waste disposal services
3822290050	Likvidácia ostatného nebezpečného odpadu	EUR	4 697 854	4 174 319	4 923 790	13 795 963	Other hazardous waste disposal services
3832110050	Recyklácia triedených kovových materiálov	EUR	1 501 643	1 248 131	749 430	3 499 204	Sorted metal materials recovery services
3832120050	Recyklácia triedených nekovových materiálov	EUR	1 682 390	1 508 742	1 173 673	4 364 805	Sorted non-metal materials recovery services
3832211000	Druhotné suroviny zo striebra	kg	D	D	D	D	Secondary raw material of silver
3832220000	Druhotné suroviny zo železných kovov: železo	kg	349 745 356	292 371 763	275 642 768	917 759 887	Secondary raw materials of ferrous metals: iron
3832230000	Druhotné suroviny z medi	kg	18 650	15 615	17 701	51 966	Secondary raw materials of copper
3832250000	Druhotné suroviny z hliníka	kg	1 137 027	1 038 251	772 028	2 947 306	Secondary raw materials of aluminium
3832291000	Druhotné suroviny z ostatných kovov	kg	31 107	24 516	43 317	98 940	Secondary raw materials of other metals
3832310050	Druhotné suroviny zo skla	EUR	36 246	31 617	44 392	112 255	Secondary raw material of glass
3832320050	Druhotné suroviny z papiera a lepenky	EUR	504 022	353 539	327 358	1 184 919	Secondary raw material of paper and paperboard
3832330050	Druhotné suroviny z plastov	EUR	5 723 575	4 715 024	4 014 916	14 453 515	Secondary raw material of plastic
3832390050	Ostatné druhotné nekovové suroviny	EUR	29 271	30 179	48 195	107 645	Other non-metal secondary raw materials
3900110050	Ozdravovanie a odstraňovanie znečistenej pôdy a podzemnej vody	EUR	D	D	D	D	Remediation and clean-up services, soil and groundwater
3900220050	Ostatné asanačné služby	EUR	D	D	D	D	Other remediation services
3900230050	Ostatné špecializované služby na kontrolu znečisťovania	EUR	D	D	D	D	Other specialised pollution control services

D - dôverný údaj / Confidential data

